

DIÁRIO de NATAL

DOMINGO Natal, 1º de agosto de 2010

www.diariodenatal.com.br

R\$ 1,00

FUNDADOR DOS DIÁRIOS ASSOCIADOS: ASSIS CHATEAUBRIAND



Compre o DN e, com mais R\$1,00, leve a revista AQUITV

ABC X ALECRIM

ALVINEGROS E ESMERALDINOS SE ENFRENTAM HOJE, NO CLÁSSICO POTIGUAR QUE VALE A LIDERANÇA DO GRUPO B DA SÉRIE C DO BRASILEIRÃO.

PÁGINA 40

A bênção da DEEKSHA



RITUAL INDIANO QUE TEM OBJETIVO DE GERAR SENSAÇÃO DE BEM-ESTAR E POTENCIALIZAR BOAS ENERGIAS DESPERTA INTERESSE EM NATAL.

PÁGINA 15

COMPRADORES COMPULSIVOS



Qual a diferença entre o simples ato de comprar e o consumo sem controle? A dificuldade em resistir a uma vitrine pode significar um problema sério. O transtorno do comprar compulsivo é uma doença que atinge 5% da população do planeta. Faça um teste e veja se você está precisando de ajuda. PÁGINAS 7 e 8

tesouro AMEAÇADO

Instituto Histórico e Geográfico do RN, que concentra acervo de livros e objetos raros, não tem proteção contra incêndio e carece de conservação adequada. PÁGINA 14

adeus à OBESIDADE

Programa do Hospital Universitário Onofre-Lopes já possibilitou a realização de cirurgias de redução de estômago em mais de 200 pacientes. PÁGINA 18

Camille Soares/Divulgação/D.A. Press

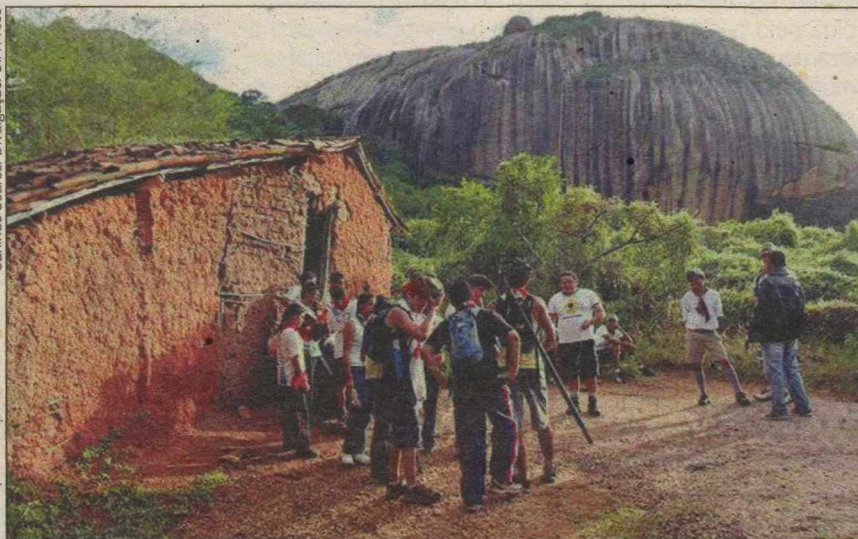

ESCOTEIROS // Projeto Escotismo na Escola, que dissemina os valores da cidadania junto a estudantes potiguares, já desperta atenção fora do estado. PÁGINA 16

SALVE SEU CASAMENTO

TERAPIA DE CASAL PODE EVITAR O DIVÓRCIO

PÁGINA 19

CERVEJA ARTESANAL

NATALENSES ADEREM À NOVA FEBRE NO MUNDO DAS BEBIDAS

PÁGINA 20

ISSN 1415-4560



redação 4009.0150 atendimento ao assinante 4009.0220 classificados 4009.0200 comercial 4009.0173

DIÁRIOS ASSOCIADOS DA

UFERSA

Professores são, enfim, empossados

A partir de 16 de agosto, data do início do segundo semestre letivo, a Universidade Federal Rural do Semi-Árido (Ufersa) contará com 48 novos professores. Ontem, 18 deles foram empossados pelo reitor, Josivan Barbosa. A solenidade aconteceu no Centro de Convivência com a presença da equipe técnica da universidade, parentes e amigos dos novos docentes. Durante a solenidade, o reitor fez um breve relato sobre o momento de expansão vivenciado pela instituição, afirmando ser a assinatura de posse de grande relevância para a instituição.

PRAIAS

Quatro ainda continuam poluídas

O número de praias impróprias para banho já foi maior em meados do mês (chegou a nove no dia 15), mas julho termina com quatro praias com altos índices de coliformes fecais. O boletim semanal do programa Água Azul, realizado numa parceria entre IFRN e Idema foi divulgado sexta-feira. O estudo revela que o número de praias caiu, mas ainda preocupa porque os quatro pontos - Areia Preta, Praia do Forte, Redinha e Genipabu - são considerados pontos turísticos de Natal e região. A praia de Genipabu fica no município de Extremoz. Todas as outras são praias urbanas da capital.

Índice

economia	07
idades	13
muito	24
televisão	26
famosos	30
brasil	33
opinião	34
mundo	36
esportes	40

otempo hoje

NATAL //

Nublado a parcialmente nublado com chuvas esparsas.

RIO GRANDE DO NORTE //

Nublado a parcialmente nublado com chuva fraca no litoral leste, possibilidade de chuva isoladas no agreste, parcialmente nublado a claro nas demais áreas.

tábua de marés

07:54 2,0
20:17 1,9

LUA cheia

01:23 0,7
13:43 0,7

Canção Nova comemora dez anos em Natal

Comunidade celebra a data neste domingo com programação especial durante o dia

A Comunidade Católica Canção Nova comemora 10 anos, neste domingo, em Natal. Para celebrar a data foi montada uma programação especial. A partir das 8h, o Ginásio Machadinho, no bairro de Lagoa Nova, será palco do Kairós, em comemoração aos dez anos de presença da Canção Nova na Arquidiocese de Natal.

O Kairós, intitulado *Um tempo de graça*, terá início às 8h, com oração conduzida pela cofundadora da Comunidade, Luzia Santiago, residente em Cachoeira Paulista, no estado de São Paulo. Depois, haverá uma palestra sobre o tema *Animados pela força de Deus*, proferida pelo também cofundador da Canção Nova, Wellington Jardim. Às 11h30, será o momento de oração de cura, adoração e bênção do Santíssimo Sacramento, conduzido por Luzia Santiago, Wellington e o padre Roger Luiz, também da Comunidade.

À tarde, a partir das 14h30, haverá pregação, seguida de missa presidida pelo padre Roger. Toda programação será intercalada por momentos de animação



Ginásio Machadinho será palco das celebrações, que têm início às 8h com uma oração, seguida de palestra

com Emanuel Stênio e Gil Duarte, do Ministério de Música de Cachoeira Paulista (SP). Os dois são natalenses e missionários da Comunidade, atualmente na missão de Cachoeira Paulista.

A entrada no Machadinho custa um bilhete do "Ação entre Amigos", no valor de R\$ 5. O bilhete dá direito a concorrer ao sorteio de um carro Fiat Uno zero quilômetro, no final do mês de agosto. Todo o evento será transmitido pela internet: www.natal.caonova.com.

Memória

Em julho do ano 2000, uma equipe de missionários da Comunidade Canção Nova chegou a Natal, atendendo a um convite feito pelo então Arcebispo Dom Heitor de Araújo Sales ao Mons. Jonas Abib, com o intuito de administrar a Rádio Rural. No dia 11 de agosto daquele ano, foi lançada a nova programação da emissora, já com a "cara" da Canção Nova. Nestes dez anos, vários missionários, oriundos de todas as regiões brasileiras, já passa-

ram pela casa da Comunidade, na capital potiguar.

Atualmente, cinco pessoas assumem a missão, coordenada pela baiana Alexandra Silva, que também administra a rádio. Vinte e quatro pessoas da Arquidiocese de Natal já estão na Canção Nova como membros da comunidade de vida e 18 são membros da comunidade de aliança. Até 2012, segundo Alexandra, ingressarão mais 18 membros na comunidade de vida e 11 na de aliança.

VIVALEITURA 2010

Inscrições prosseguem até esta segunda

Com 698 projetos, as escolas públicas e particulares de educação básica se destacam entre as três categorias que concorrem ao prêmio Vivaleitura 2010, que recebe inscrições até esta segunda-feira, 2 de agosto. No atual conjunto, escolas, bibliotecas e entidades apresentaram 1.418 experiências de leitura. Promoção conjunta dos ministérios da Educação e da Cultura, o Vivaleitura tem entre seus objetivos incentivar o desenvolvimento de experiências de

leitura em escolas, bibliotecas, instituições, entidades e por pessoas.

A coordenação é de responsabilidade da Organização dos Estados Ibero-Americanos para a Educação, a Ciência e a Cultura (OEI) e o prêmio é pago pela Fundação Santillana, da Espanha. A quinta edição do prêmio vai distribuir R\$

90 mil, sendo R\$ 30 mil para cada vencedor em sua categoria. O maior número de concorrentes

está na região Sudeste, onde se destacam São Paulo, com 256 projetos, e Minas Gerais, com 158; no Sul, Rio Grande do

Sul (114) e Paraná (102); Nordeste, Bahia (85) e Ceará (74); Cen-

Gratuito

O regulamento e a ficha de inscrição estão na página eletrônica do prêmio: www.premiovivaleitura.org.br. As inscrições são gratuitas e podem ser feitas pela internet ou por carta registrada, com aviso de recebimento, para o endereço: caixa postal 71.037-7, CEP: 03410-970 - São Paulo (SP).

**Prêmio vai
destinar R\$ 30
mil por vencedor**

Eleitorado jovem diminui no RN

Para especialista, descrença nos partidos e nos políticos é uma das razões

Jussara Correia

Jussaracorreia.rn@dabr.com.br

Cerca de 115 mil jovens no Rio Grande do Norte, entre 16 e 17 anos, estão aptos a exercer, pela primeira vez, o direito de votar nas eleições de outubro. No entanto, segundo dados do Tribunal Regional Eleitoral (TRE/RN), desde o último pleito geral, em 2006, o número de pessoas que tiraram o título de eleitor, inseridas nessa faixa etária, reduziu 13,26% em todo o estado. Além disso, desse total de alistados, muitos não comparecem para escolher

seu representante nas urnas, tendo em vista que entre 16 e 18 anos, o voto é facultativo.

Decepção, desinteresse ou falta de conhecimento são alguns dos fatores que fazem os jovens abandonarem o exercício da cidadania. A reportagem do Diário de Natal entrevistou estudantes do ensino público e privado e verificou diferenças quanto ao interesse pela política. Enquanto os da escola particular se mostraram por dentro do cenário eleitoral que se forma, os da rede estadual demonstraram desconhecimento e desinteresse.

O alistamento, encerrado no dia 5 de maio, apresenta 78.844 mil novos títulos de eleitor, registrados nas Zonas Eleitorais e 35.285 mil nas Centrais do Cidadão. No entanto, de acordo com o último relatório, emitido pelo TRE/RN, em 29 de julho, houve uma involu-

ção do eleitorado de 16 e 17 anos, com relação às eleições de 2006. O município que registrou maior queda foi Ielmo Marinho, localizado a 54 km de Natal. Lá, a redução do eleitorado jovem foi de 47,87%. Em Natal, a redução foi de 24,33%, em Parnamirim, a queda foi de 23,92% e em Mossoró, 24,55%. Na Região Metropolitana de Natal, alguns municípios tiveram aumento, mas, apenas um dos municípios teve um crescimento considerável. Vera Cruz aumentou 30,13% o número de jovens alistados. Nas demais cidades, o crescimento não atingiu índice superior a 10%.

Para o cientista político Antônio Spinelli, essa redução pode ter relação com dados demográficos. "Isso se deve, em parte, ao processo de envelhecimento da população. Há uma redução no número de nas-

cimentos e isso vai se refletindo nesses dados. Mas há uma grande descrença na política, nos partidos e nos planos da classe política. E não é apenas entre os jovens, mas um descrédito da população em geral. Isso é muito grave, porque a democracia envolve participação. E se esse jovem está em processo de formação, já exerce seus direitos de cidadania e já começa assim, com essa falta de fé, não é um bom sinal", argumenta.

Segundo Antônio Spinelli, há uma necessidade de repensar a política. "Política se tornou um negócio, um investimento. Se acontece isso, a política deixa de atender ao bem público e passa a atender interesses particulares. Esse desvirtuamento, a falta de responsabilidade dos políticos e dos partidos é o que leva as pessoas a deixarem de acre-

GRANDE NATAL

Evolução dos eleitores que possuem 16 e 17 anos -

Ceará-Mirim: - 17,40%

Extremoz: + 9,54%

Macaíba: - 19,43%

Monte Alegre: - 5,28%

Nísia Floresta: + 1,70%

Natal: - 24,33%

Parnamirim: - 23,92%

São Gonçalo do Amarante: - 26,94%

São José de Mipibu: + 1,88%

Vera Cruz: + 30,13%

ditar", disse o professor. Para combater essa situação, Spinelli afirmou que é preciso que a sociedade civil reaja, fiscalizando, cobrando e denunciando.

Nível de informação tem peso importante, diz cientista

A diferença no grau de interesse pela política, entre os jovens do ensino privado e público foi observada durante entrevista feita com 12 estudantes, sendo sete de uma escola particular e cinco de uma instituição pública. De um lado, jovens preparados e dispostos a darem o primeiro voto, conscientes do papel dos gover-

nantes, e vigilantes quanto à atuação desses representantes. Do outro, adolescentes que, mesmo com o título na mão, não sentem a mínima vontade de ir às urnas e, aqueles que vão, ainda não fizeram suas escolhas e não sabem os critérios para fazê-la. O primeiro exemplo foi

detectado na escola privada e o

segundo, na rede estadual.

Para o professor Antônio Spinelli, a qualidade da informação pesa quando o assunto é política. "Há alguns anos presenciei essa mesma situação, mas com alunos da graduação. A diferença é visível quando o acesso à informação de qualidade é maior. A escola pública, por ser mais

deficiente, e por ter uma informação menos qualificada, interfere nesse quadro. Os jovens têm uma frustração maior com os políticos devido a falta de compromisso com as classes populares. Sabem que eles apreciam apenas no momento da eleição, distribuem benefícios, mas não há compromisso com as neces-

sidades das pessoas. E os jovens sentem de forma mais aguda do que aqueles da classe média", afirmou. Quanto à idade estabelecida para o voto, Spinelli acredita que um adolescente com 16 anos tem maturidade para fazer essa escolha. "Muitos são mais responsáveis que os adultos", disse.

Consciência para escolha responsável

Diferente do quadro presenciado na escola pública, os alunos da rede privada demonstraram maior interesse na política e se declaram preparados para votar este ano. Dos sete entrevistados, apenas uma das alunas não tem título. Pollyana Galvão, 15 anos, não se alistou por causa da idade, mas nem por isso está alheia ao debate político. Representante do grêmio estudantil do Colégio Contemporâneo, a aluna disse que gosta de política, acompanha tudo que se passa e, por influência de familiares, até participa de campanhas, observando os eventos eleitorais. "Ainda não voto, mas se fosse fazer, escolheria aquele candidato que tem respeito com a população", disse.

Já Letícia Gurgel, 17 anos, também aluna do Contemporâneo, não vê a hora de votar pela primeira



Contraponto: alunos demonstram conhecimento e apontam critérios de escolha

vez. Quando questionada sobre as eleições e os representantes que ela deveria escolher, a aluna foi precisa em citou, sem titubear, todos os cargos em disputa, além de demonstrar conhecimento no papel de cada poder.

Para a aluna Jéssica Araújo dos Santos, 17 anos, entre as políticas públicas que deveriam ser adotadas no estado está a que melhora dos acessos aos deficientes físicos.

O estudante Cauê Fernandes, 16 anos, acredita que a falta de com-

promisso dos políticos é alimentada pela população. "A culpa é do povo, que vota pensando em receber algum benefício. Não escolhem porque o político é bom, tem bons projetos. Por isso, a palavra de ordem este ano em que vou votar pela primeira vez é responsabilidade", afirmou. A influência familiar é o que irá levar Jéssica Nájilla Oliveira Medeiros, 17 anos e Guilherme de Lima, 16 anos às urnas. "Meu pai sempre me passa informações sobre tudo de política" disse.

Com título e sem vontade de ir às urnas

"Tenho o título de eleitor, mas não pretendo votar, porque não acompanho e não entendo o que se passa na política", esse é o depoimento de Jéssica Caroline Ferreira Barbosa, 16 anos, estudante da Escola Estadual Professor Anísio Teixeira. No entanto, mesmo não conhecendo o cenário político, Jéssica sente na pele os problemas gerados pela falta de compromisso dos políticos. Para ela, o maior problema está na Educação do estado: "Falta tudo, mas a Educação é o maior problema. Não há incentivo algum. O ensino não é de boa qualidade, as escolas estão caindo aos pedaços", lamentou.

Para outra estudante do Anísio Teixeira, Jéssica Stephanie Braz Barbosa, 17 anos, a falta de conhecimento sobre política não irá impedi-la de votar. "Pretendo votar e vou

escolher aquele que possa fazer o melhor por nosso país. Mas ainda não tenho candidato", disse. Já a aluna Thais Ingrid de Lima, 16 anos, ainda não é hora de ir às urnas. "Não tenho título e não pretendo votar antes dos 18 anos. Acho que depois que for maior de idade terei um nível intelectual maior e poderei votar com mais segurança", disse.

Para Rayany Richelma de Oliveira Santana, 17 anos, que também é aluna do Anísio Teixeira, não se deve comparar todos os políticos. "Não acho que todos sejam ruins. Claro que tem aqueles que trabalham direito. E é nesses que eu pretendo votar. Ainda não escolhi, mas daqui para as eleições eu vou decidir", afirmou. Na opinião da estudante Marlis Silva de Freitas, 18 anos, também aluna da escola pública, a falta de interesse dos jovens facilita a compra de votos. "Já que eles não tem candidato certo, qualquer um que vier e oferecer alguma coisa, ele se vende", declarou. A estudante ainda não tem título de eleitor, mas disse que está ansiosa para exercer sua cidadania.



FLÁVIA URBANO
flaviaurbano.rr@dabr.com.br

Observatório DN

Candidata das contradições

Político que caminha de pé no chão sabe o risco que corre de ser rejeitado pelo eleitor, desde uma negativa de aperto de mão até xingamento mesmo. Por excesso ou falta de informação - e em muitos casos por falta de educação - tem gente que não perdoa mesmo. Candidata de origem humilde, com trajetória de vida de superações, porém desconhecida entre as massas, Marina Silva, candidata do PV a presidente, foi caminhar justamente no Alecrim, um dos bairros mais populares de Natal. Não fosse a presença da prefeita Mícarla de Sousa (PV), ela poderia ter passado des-

percebida. Uns não quiseram apertar sua mão e outros se perguntavam se era Mícarla a candidata. Será que se Dilma Rousseff (PT) não tivesse circulado pelas ruas do bairro em cima de um carro palanque, mas no chão, o mesmo poderia ter ocorrido? É claro que sim. Do alto do veículo, Dilma foi abordada pelas pessoas. Não precisou abordar ninguém. Para Marina, pelo espaço que conquistou na política, até internacional, não merecia a saia justa que enfrentou em Natal. Mas soube tirar o episódio de letra e manteve a classe até o último minuto em que permaneceu na capital.

● A pesquisa Vox Populi/Band/Diário de Natal, protocolada no TRE/RN sob o nº 18.492/10, perguntou qual, dentre os candidatos ao governo do estado tem o apoio do presidente Luiz Inácio Lula da Silva. O governador Iberê Ferreira (PSB) aparece em primeiro lugar, com 37%. O ex-prefeito Carlos Eduardo Alves (PDT), embora seja da base lulista, foi citado por apenas 10% dos entrevistados. A senadora Rosalba Ciarlini (DEM), que integra a oposição, aparece em segundo lugar, com 11%.

● Em relação ao poder de transferência de votos do presidente, 28% dos entrevistados no RN disseram que com certeza votariam no candidato de Lula, 42% disse que depende do candidato, 6% disseram que não votariam de jeito nenhum, 23% informaram que

não levam isso em conta e 1% não soube ou não quis responder.

● Já a ex-governadora Wilma de Faria (PSB) exerce influência ainda menor. Apenas 14% dos eleitores ouvidos pela Vox Populi disseram que com certeza votariam no candidato dela. Outros 37% disseram que poderiam votar, dependendo de quem, 21% disseram que não votariam, 26% não levam o apoio em conta e 2% não soube ou não quis responder.

● A autofagia na família Faria parece que não teve o fim, mesmo com o início da campanha e uma pretensa acomodação das bases. Os comentários são de que os irmãos Lauro e Márcia, ambos do PSB, continuam em pé de guerra no que diz respeito à tomada de apoios dele que pertenciam a ela.

Surdina

Deputado estadual, Luiz Almir (PV) liberou suas lideranças em Natal e no interior para apoiarem o governador Iberê Ferreira de Souza (PSB). Após participar da convenção de Iberê, ele deverá manter um comportamento neutro, atuando mais nos bastidores, a pedido do seu partido. Já o compromisso administrativo com o governo do estado continua, inclusive, com a anuência do PV. A Ceasa é da cota de Almir.



Eduardo Maia/DN/D.A Press

Gasolina

O Tribunal Regional Eleitoral (TRE/RN) investiga uma denúncia de irregularidade no abastecimento de veículos usados para carreatas. De acordo com o corregedor do TRE, o desembargador Cláudio Santos, a informação que chegou ao Tribunal é de

que cerca de 200 carros estão sendo abastecidos num posto de combustível sem emissão de nota fiscal. Cláudio Santos destaca que, além de ser um crime tributário, trata-se de crime eleitoral, já que as notas precisam ser apresentadas na prestação de contas. O caso pode render cassação.

Serra

Único, dentre os principais concorrentes à Presidência da República, que não atendeu a convite para se apresentar na 62ª SBPC, José Serra (PSDB) deve vir ao estado neste mês. A assessoria do partido no Rio Grande do Norte informa que o presidente do PS-

DB, Rogério Marinho, além dos senadores José Agripino Maia (DEM) e Rosalba Ciarlini (DEM) estão preparando uma grande recepção. A informação vem exatamente após a imprensa nacional destacar que a candidata do DEM não faz referência a Serra no material de campanha.

Deputados não sabem como AL funcionará

Com retomada das sessões, nesta terça, parlamentares decidirão rotina da Casa durante período eleitoral

Erta Souza
ertasouza.rr@dabr.com.br

Diferente da Câmara Municipal de Natal que definiu o horário matutino para realização das sessões ordinárias durante o processo eleitoral, já que muitos vereadores também disputam algum cargo eletivo nas eleições deste ano, o clima entre os deputados ainda é de indefinição embora o recesso parlamentar já tenha terminado e os deputados retornem à Casa na próxima terça-feira.

Assim como ocorreu na Câmara, os deputados poderiam ter decidido o novo horário das sessões antes do início do recesso, porém o clima de animosidade entre parlamentares da oposição e situação devido à discussão em torno de vários projetos, especialmente do que solicitava o aumento da mar-

gem de remanejamento no orçamento do Estado e Lei de Diretrizes Orçamentárias (LDO).

Faltando apenas dois dias para início dos trabalhos legislativos, a incerteza em relação ao horário das sessões permeia o pensamento dos deputados. Candidata à reeleição, a deputada Gesane Marinho (PMN) acredita que as sessões não serão prejudicadas devido à campanha eleitoral. "Os cole-

Caberá aos líderes definir calendário

gas sabem do compromisso com a Assembleia, portanto acho que o tempo é suficiente para visitarmos as bases eleitorais e ainda participarmos das sessões", disse.

Na opinião da deputada Gesane, o presidente da Assembleia, deputado Robinson Faria (PMN), vai saber conduzir a situação de uma formã que haja consenso entre a maioria dos parlamen-

res. A deputada disse ser a favor de que as sessões sejam realizadas pela manhã.

A questão, na realidade, não gira em torno da quantidade e sim da qualidade das sessões. Sobre tudo porque, com os ânimos naturalmente acirrados por causa da campanha, o tema eleições domina dos debates no plenário. Nesse período, as votações ficam em segundo plano.

Apesar de não disputar a reeleição, o deputado Paulo Davim (PV) - candidato a primeiro suplente do senador Garibaldi Filho (PMDB) - garantiu ser a favor da alteração no horário das sessões o turno matutino. "Geralmente em ano eleitoral o horário das sessões é modificado e tem dado certo", afirmou. A dúvida dos deputados pode ser o reflexo da indefinição até mesmo do deputado Robinson Faria; presidente da Assembleia. Através de sua assessoria de imprensa, o deputado informou que apenas na próxima terça-feira, à tarde, vai reunir o colégio de líderes para discutir o assunto. Portanto, a única certeza é que a primeira sessão após o recesso parlamentar da Assembleia será à tarde.



Daiane Nunes/DN/D.A Press

Rendimento dos trabalhos tende a cair e foco de debate ser a disputa eleitoral

Esforço concentrado pode ser alternativa

O deputado peemedebista Walter Alves disse que pretende conciliar a participação com as constantes viagens ao interior do estado durante o processo eleitoral. O deputado não acredita que as sessões sejam prejudicadas por causa da campanha, mesmo sendo realizadas pela manhã, por exemplo. "O que a maioria decidir, acatamos, e vamos trabalhar para honrar nossos compromissos tanto na Assembleia quanto com os eleitores do interior do

RN", garantiu. Apesar de aceitar a modificação no horário das sessões do turno vespertino para o matutino, o deputado disse ser a favor do esforço concentrado - determinado período em que os parlamentares se reúnem para votar as matérias - como ocorre na Câmara Federal e no Senado. "Defendo o esforço concentrado porque o rendimento de todos cai mesmo nessa época, mas o que os colegas definirem vamos seguir", afirmou.

A PARTIR DE HOJE O CENSO VAI VISITAR A SUA CASA.

RECEBA BEM O RECENSEADOR
E RESPONDA CORRETAMENTE
ÀS PERGUNTAS.



**POR QUE É
IMPORTANTE
PARTICIPAR:**

- COM AS SUAS RESPOSTAS O CENSO CONHECE AS CONDIÇÕES DE VIDA DA SUA REGIÃO.
- TUDO QUE VOCÊ RESPONDE GERA INFORMAÇÕES QUE SÃO USADAS PARA PLANEJAR ESTRADAS, ESCOLAS, HOSPÍTAIS, SANEAMENTO BÁSICO E FORNECIMENTO DE ENERGIA.

CENSO 2010



MAIS INFORMAÇÕES:
0800 721 8181
www.ibge.gov.br/censo2010





LEONARDO CAVALCANTI
leonardocavalcanti.df@dabr.com.br

Nas entrelinhas

Ansiedades e marasmos

As eleições mais emocionantes são aquelas em que se pede mudança. No Brasil, hoje, todas as campanhas, incluindo as de Serra e de Marina, são tímidas quando se trata de confrontos de propostas

Talvez seja o calendário. Ficamos desacostumados com as disputas da Copa do Mundo, projetamos os embates futebolísticos para as urnas e, por tabela, acabamos frustrados com o atual marasmo da campanha. Talvez seja a própria eleição deste ano, com candidatos da oposição sem pegada no discurso para se contrapor ao governo Luiz Inácio Lula da Silva. Na verdade, uma oposição um tanto refém do risco de bater no presidente e perder votos, o que a transforma em algo distante de uma oposição. Talvez seja a ausência de de-

bates na televisão — o primeiro será quinta-feira — e a preparação para o horário eleitoral, que só se inicia no próximo dia 17. Talvez seja um pouco de tudo, mas o fato é que os movimentos de Dilma Rousseff, José Serra e Marina Silva ainda estão lentos na batalha eleitoral.

Alguém já disse - e, juro, anunciaria o nome do autor se estivesse lembrado - que em ano de Copa do Mundo e de eleição presidencial o tempo passa mais rápido. E talvez isso explique a ansiedade de políticos e jornalistas entre o fim da Copa e o início do programa eleitoral. O difícil é conciliar tal ansiedade de quem está envolvido diretamente na eleição com o interesse real do público. As pesquisas, independentemente do instituto, mostram que cerca de 10% dos eleitores ainda estão indecisos. Não

se convenceram ainda, entre outras coisas, por conta da baixa exposição dos candidatos na televisão ou, para ser mais exato, nos programas eleitorais. É o momento em que os marqueteiros jogam todas as fichas do convencimento e, segundo as pesquisas, quando o eleitor se define de fato.

Mas, mesmo que esta campanha es quente, nunca terá grandes emoções, como a norte-americana em 2008 ou a de Lula em 2002. Barack Obama não é Serra, muito menos Marina ou Dilma. E isso não tem nada a ver com as diferenças entre os Estados Unidos e o Brasil. O que está em jogo é algo muito mais singelo. Campanhas se dividem em dois polos: de oposição e de situação. E, é claro, as eleições emocionantes - como a de Obama, por exemplo - são aquelas em

que se pede a palavra mudança. No Brasil, hoje, todas as campanhas, incluindo as de Serra e de Marina, são tímidas quando se trata de oposição ao governo. Assim, esqueça comparações: aqui ninguém está para Obama, por mais que queira parecer.

Bala de prata

Por ora, os integrantes da equipe de Dilma tentam preparar a candidata para o início do enfrentamento de verdade, quando ela estará sozinha nos debates. E não terá o apoio de Lula para bater no tucano. A dúvida, entretanto, é como usar Lula na televisão, nos programas eleitorais. Assesores diretos defendem aparições discretas do presidente. É uma tentativa de evitar deixar Dilma em segundo plano. Lula seria usado como uma ba-

la de prata da petista; no caso de extrema necessidade.

Outra coisa

É uma briga que faz pouca diferença para o eleitor real, aquele capaz de decidir uma eleição nos grotões do país. De qualquer forma, para a parcela já atenta a todos os movimentos eleitorais, os ataques de Índio da Costa podem até levar o PT para perto do MST e das Farcs, mas também correm o risco de afastar José Serra de militantes contrários ao conservadorismo de aluguel, aqueles que votam no tucano por conta da sua história como político democrático e gestor eficiente de políticas sociais. Serra, mais do que ninguém, deve saber de tal preço. Em pouco tempo deverá conferir se tudo valeu a pena.

Essa é difícil de acreditar

Em 20 dias de campanha oficial, os três principais candidatos ao Planalto já colecionam promessas de execução pouco factível

Ivan Nunes, Igor Silveira e Vinícius Sassine

O balanço dos primeiros 20 dias de campanha oficial à Presidência traz uma constatação incômoda aos três principais candidatos, José Serra (PSDB), Dilma Rousseff (PT) e Marina Silva (PV): a pouca viabilidade de algumas propostas feitas ao eleitor. Até aqui, a trinca de postulantes ao Planalto já prometeu de enxoval para mulher grávida e desmatamento zero até a aplicação da segunda fase do Programa de Aceleração do Crescimento (PAC), mesmo que a primeira ainda esteja longe de conclusão. A maior característica dessas propostas é explorar avanços na área social no país. Mas, falta aos candidatos a explicação de como fazer.

Ainda dispersas, as propostas saíram, em sua maioria, de comícios, entrevistas e até no corpo a corpo. Exemplar típico de promessa "pontual" foi a construção de um hospital para mulheres grávidas no Rio de Janeiro, feita por Serra durante visita à capital fluminense. Em outros casos, candidatos se digladiam pela mesma benesse, caso da duplicação do Bolsa Família,



Marina prega desmatamento zero

alvo de disputa entre o tucano e Dilma. O custo previsto da proposta: R\$ 16 bilhões.

Para especialistas, a maior parte das promessas feitas até aqui esbarra na falta de planejamento definido para implementação. "As medidas populistas são caracterizadas por projetos sem respaldo político ou programas desnecessários. Os candidatos pecam, muitas vezes, por propostas vagas", afirma o diretor do Instituto Universitário de Pesquisas do Rio de Janeiro (IUPERJ), Marcos Figueiredo. Um exemplo de "proposta vaga", de acordo com o cientista político, é o anúncio do aumento de salário para os professores, feito por Dilma Rousseff no último dia 22. Na ocasião, a candidata não soube responder de quanto seria o reajuste ou de onde viriam os recursos para viabilizar a medida.



Dilma propõe o fim da miséria

Outro caso, no mesmo evento, ocorreu quando Dilma foi perguntada sobre a viabilidade de dobrar o número de beneficiados pelo Bolsa Família - mesma proposta sugerida por Serra. "Eu não disse que era impossível. Impossível é o Serra fazer isso. Nós podemos dobrar, sim", respondeu Dilma, sem dizer como realizaria a proeza. A petista também insiste em anunciar o PAC 2, no valor de R\$ 958,9 bilhões. Políticos da oposição e críticos do governo, contudo, não se cansam de destacar que a primeira edição do programa sequer foi concluída. "Quando o presidente Lula anunciou várias de suas propostas, hoje cumpridas, os opositores fizeram chacota. O Brasil tem recursos. É só uma questão de avaliarmos as prioridades", defendeu o líder do governo na Câmara dos Deputados, Cândido

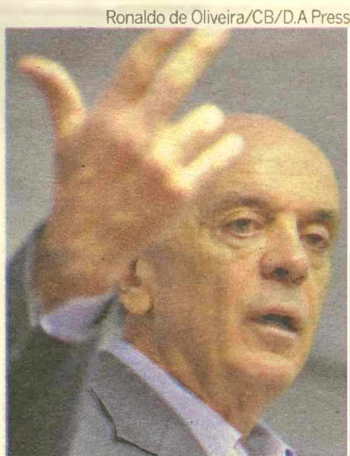

Serra pretende dobrar o Bolsa Família

Vaccarezza (PT-SP).

No rol de promessas de José Serra, entram medidas sem qualquer impacto definido - inexistem até mesmo estudos prévios de logística. Nessa lista, entram a entrega gratuita de remédios para doentes crônicos, via correio, ou a criação de uma bolsa para estudantes do ensino técnico. O esforço para apresentar propostas sociais é explicado pelas pesquisas, que mostram o setor como o mais bem avaliado do governo Lula.

Com boa parte da campanha pautada sobre a sustentabilidade, as promessas de Marina flertam com uma espécie de populismo ambiental. A ideia mais distante da realidade feita pela candidata verde é o desmatamento zero em todos os biomas nacionais. Ela pretende aumentar a produtividade do agronegócio, com reaproveita-

VER PARA CRER

Marina Silva (PV)

- Desmatamento zero em todos os biomas brasileiros
- Mobilização de 350 mil agentes sociais e de saúde para capacitação de beneficiários do Bolsa Família
- Aumento de 80% do investimento por cada estudante
- Associar a distribuição de medicamentos a tratamentos de acupuntura ou homeopatia
- Criação da Agência Nacional de Clima e implantação de um sistema nacional de alerta de desastres

José Serra (PSDB)

- Hospital para grávidas no Rio
- Enxoval às mulheres grávidas
- Bolsa-extra para alunos de escolas técnicas
- Dobrar o Bolsa Família
- Entrega de remédios em casa, a pacientes crônicos e distribuição gratuita para os mais carentes

Dilma Rousseff (PT)

- Acabar com a miséria
- Aumentar o salário dos professores
- Dobrar o Bolsa Família
- Incluir reforma de casas e reduzir burocracia do Minha Casa, Minha Vida
- PAC 2, obras entre 2011 e 2014, no valor de R\$ 958,9 bilhões

mento de áreas degradadas pela pecuária. À frente do Ministério do Meio Ambiente entre 2003 e 2008, Marina conseguiu diminuir o ritmo de destruição da Amazônia, o que se manteve nos últimos dois anos. Mas, ainda assim, o principal bioma brasileiro encolheu 110 mil km² - ou 19 vezes o DF - nos seis anos em que ela comandou a pasta ambiental.

EDITORA >> Luciana Morosini (lucianamorosini.pe@dabr.com.br) economia.m@dabr.com.br

DÓLAR	EURO	BOLSAS	AÇÕES	POUPANÇA	CDB	OURO	INFLAÇÃO
1,7610 (▼ 0,51%)	2,3050 (▲ 0,35%)	ontem (em %) Dow Jones -0,17 Bovespa + 0,22	que mais caiu Telemar -7,67 que mais subiu Lojas Renner + 0,04	Taxa (%) 0,5811	Pré-fixado, 30 dias (em % ao ano) 10,63	Na BM&F o grama (em R\$) 71,800 (Não houve negociação)	IPCA do IBGE (em %) março / 2010 -0,78 abril / 2010 +0,57 maio / 2010 +0,43 junho / 2010 0,00

Sem freios na hora de ir às compras

É preciso atenção porque comportamento pode se tornar uma doença

Jussara Correia
jussaracorreia.rn@dabr.com.br

Aquele que nunca entrou numa loja para comprar um produto, apenas por impulso, que atire a primeira pedra. A dificuldade para resistir ao mundo do consumismo é o que leva muitas pessoas ao descontrole na hora de executar o planejamento pessoal e doméstico. Mas quando uma vaidade se transforma num consumo sem freios e de acumulação de bens além do bom senso,

o comportamento, considerado normal, pode ter assumido características clínicas. Oniomania ou transtorno do comprar compulsivo (TCC) é uma doença que atinge 5% da população mundial segundo estimativas da Organização Mundial de Saúde. Ou seja, uma a cada 20 pessoas sofre do mal que destrutura famílias, separa casais, causa desemprego, e leva cada vez mais brasileiros aos consultórios médicos de psicologia e psiquiatria.

De acordo com o terapeuta comportamental, Klaus Moraes, comprar é uma substituição. "O sujeito tem problemas que não consegue resolver e acaba desviando isso para as compras. Faz isso para suprir a falta de algo. Só que esse prazer é temporário e, quando passa, ele

volta a comprar, tornando isso um ciclo vicioso. A pessoa compra porque está se sentindo mal e se sente mal porque compra", disse.

A procura por tratamentos, segundo o terapeuta, atinge um número considerado razoável. A cada dez pessoas atendidas em seu consultório, duas são para tratar de transtornos por compulsão. De acordo com Klaus, é possível se vigiar para saber se o consumo está passando do limite considerado normal. "O primeiro passo é quando não consegue controlar as finanças e sente que está comprando por motivo emocional. A pessoa, às vezes, possui vários produtos do mesmo modelo e ainda sente necessidade de comprar mais. Depois fica angustiado porque gastou, pe-



Ana Amaral/DN/D.A. Press

Muitas pessoas têm dificuldades para resistir ao mundo do consumismo

lo desperdício e porque a substituição não aconteceu", explicou.

Mas, segundo o terapeuta, até que a pessoa perceba e assuma

que está doente, leva um tempo e nem sempre a aceitação é simples.

• Continua na página 8

Com a mesma dedicação do parnamirinese, a prefeitura não para de trabalhar na Educação.

Segue investindo, ampliando e capacitando para elevar a qualidade do ensino:

- 17 centros infantis
- 45 escolas
- 30.165 alunos matriculados

Valorizou e contratou mais professores:

- 82% de aumento salarial
- 678 novos educadores contratados
- Programa de capacitação continuada

Modernizou as condições físicas e materiais das escolas:

- 33 laboratórios de informática modernizados
- 11 salas multifuncionais instaladas

Implementou programas inovadores, aliando atividades educacionais, culturais e esportivas:

- Programa Mais Educação
- Projeto Força no Esporte

Melhorou a qualidade da merenda escolar:

- Preparo dos alimentos acompanhado por nutricionistas

No IDEB, foi o município com melhor nota nos dois ciclos do ensino fundamental da Grande Natal:

- Escola Municipal Nossa Senhora da Guia - Nota 6,4 no IDEB



Sim Parnamirim
É possível fazer mais

R. A. F.

Descontrole maior entre as mulheres

Ana Amaral/DN/D.A Press

TRATAMENTO

Superada a etapa do reconhecimento do transtorno, é hora de procurar um especialista para iniciar o tratamento, que é dividido em algumas etapas, segundo o terapeuta comportamental, Klaus Moraes. "Primeiro ele começa a tomar conhecimento do problema, percebe as razões que o levam a querer essa substituição. Isso faz com que ele admita sua fraqueza e passe a fazer uma organização de suas contas. Quanto ganha, quanto deve gastar. A terapia ajuda a entender que não há vantagem em comprar, apenas porque está em promoção, aliás, essa é a desculpa mais comum. A pessoa tenta racionalizar a compulsão", disse.

Segundo Klaus, tão importante quanto a busca pelo tratamento é se policiar para não voltar a comprar, depois que o tratamento acaba. "O termo 'cura' é equivocado. Não há cura em relação a nenhuma doença. O que existem são ferramentas psicológicas para lidar com isso após o tratamento. Assim como em todas as outras doenças, esse é um processo que há necessidade de ficar observando", disse.

TESTE

Como saber se você é um comprador compulsivo

Não resiste ao impulso de comprar?

Gasta mais que o planejado e se prejudica financeiramente?

Impede ou prejudica seus planos de vida e das pessoas à sua volta?

Precisa efetuar a compra de qualquer forma, independentemente do produto comprado?

Percebe que está comprando coisas que não usa ou usa muito pouco?

Assume dívidas acima de cinco vezes o valor de sua renda mensal?

* Se a maioria de suas respostas foi SIM, você já aponta problemas com o hábito de comprar. No entanto, o diagnóstico exato só pode ser dado a partir de entrevistas com profissionais da área. Este teste é uma descrição dos sintomas mais comuns apresentados pelos compradores compulsivos e serve para indicar uma possível onimania.

Fonte: Desenvolvido por coordenadores do Ambulatório de Jogos Patológicos e Outros Transtornos do Impulso (AMJO), do Instituto de Psiquiatria do Hospital das Clínicas/SP

Elas despejaram US\$ 800 bilhões em massa salarial na economia, de 2001 a 2008

• Continuação da página 7

Jussara Correia
jussaracorreia.rm@dabr.com.br

De acordo com o Instituto Brasileiro de Geografia e Estatística (IBGE), as mulheres brasileiras despejaram US\$ 800 bilhões em massa salarial na economia, de 2001 a 2008, e hoje são 42,3% dos trabalhadores formais no país. O que parece um dado positivo, na verdade, camufla preocupação que já chegou a cadastros de restrição ao crédito. Para cada quatro consumidores compulsivos, há somente um homem, de acordo com o Ambulatório do Jogo Patológico e Outros Transtornos do Impulso (Amjo).

Na opinião do terapeuta comportamental Klaus Moraes, a educação passiva das mulheres é um forte argumento para justificar essa compulsão. "Essa educação que receberam faz com que as mulheres não demonstrem suas frustrações e, para se desviar desses problemas, elas fazem compras com gastos excessivos. A média de idade dessas mulheres com transtorno varia entre os 20 e 60 anos e não há um perfil definido.

A compulsão não depende da classe monetária. Já tive em meu consultório moças que trabalhavam como cabeleireira e donas de empresas com grande poder aquisitivo", afirmou.

Quem conhece essa realidade de perto é a empresária Tatiane Gomes, proprietária da loja de roupas femininas Colletie. Ela já se deparou algumas vezes com mulheres compulsivas e disse que não é tão fácil lidar com essas pessoas. "Às vezes a gente até percebe que a pessoa tem algum tipo de transtorno, porque compra toda semana, em grandes quantidades. Mas a gente não sabe como lidar, pois não podemos proibir essa pessoa de entrar na loja. Já tive um caso assim, uma



Tatiane Gomes afirma que a palavra liquidação sempre atrai as clientes

Para cada 4 compulsivos, apenas 1 homem

senhora que comprava em cheque e chegou um dia em que ela não conseguiu pagar os cheques. Ela já tinha feito um tratamento e eu até sabia, mas não podia dizer 'não'. A compulsão dela foi aumentando, até o dia em que ela parou de comprar e começou a pagar as dívidas", disse.

A palavra liquidação é o que mais atrai essas mulheres, segundo Tatiane. Mesmo sem necessidade, elas levam tudo o que vê. "Algumas compram muito na liquidação. E quando esse período passa, elas voltam à loja e dizem que exageraram e que não tinham necessidade de comprar tudo. Acabam reconhecendo, mas sempre estão aqui quando aparece uma novidade", afirmou.

Sexo masculino

Para tirar um pouco da culpa sobre as mulheres, as pesquisas também apontam alguns homens como compradores compulsivos. O auditor público Jonas Alves dos Reis não se considera um comprador fora de controle, mas confirma que gosta de conferir as novidades do mundo eletrônico, sempre que pode. "Gosto de tecnologia, pois curto ficar em casa vendo filmes, então estou sempre observando os lançamentos de produtos eletrônicos. Mas claro que não compro tudo. Por exemplo, ainda não tenho a TV com a tecnologia 3D. Computador, tenho um muito bom e não fico atrás do último

lançamento. Desisti de levar para casa tudo que aparece no mercado, ou então ficaria muito caro", disse.

A mais recente aquisição de Jonas foi um leitor de filmes para a televisão que encontrou através da internet. "Tudo que é referente a filmes eu estou procurando. Com relação a outras tecnologias, como celular, por exemplo, já fui atrás de alguns bem sofisticados, mas apanhei um pouco para aprender e utilizar e desisti. Hoje tenho um mais simples. Sempre fui consumista e puxei ao meu pai, que também gosta de comprar. Mas nunca fiquei inadimplente por causa disso", garantiu.

Educação financeira deve começar cedo

Uma relação saudável com o dinheiro deve começar em casa, ensinando às crianças o valor que o dinheiro tem. É o que afirma o economista e coordenador do curso de Gestão Financeira da Universidade Potiguar, Janduir Oliveira da Nóbrega. "Para um caminho menos traumático, é preciso mostrar às crianças a importância de saber usar o dinheiro. Mostrar que deve ser utilizado quando necessário e não quando estimulado. Acho que essas informações também deveriam ser passadas nas salas de aula, para alunos dos ensinos médio e fundamental, além das Universidades", afirmou.

Para Janduir, só existe um caminho para não se tornar uma pessoa compulsiva: planejamento. "Não é uma coisa simples, mas não há como usar os recursos de forma correta sem um planeja-

mento. Tem gente que sabe quanto ganha, mas não sabe quanto gasta. Primeiro é preciso se acalmar e passar a gastar o dinheiro que tem, dentro daquilo que realmente necessita. Será que tenho necessidade de comprar esse sapato? Se for positiva, compre. Se for por impulso, a vontade passa e o dinheiro fica. Para aquelas pessoas que têm mais dificuldade, a outra regra básica é andar sem o mecanismo que dá poder. A pessoa sai de casa com carteira, talão de cheques, cartão, aí fica mais difícil, pois o mercado apela de tudo que é jeito. Se não tem dinheiro, nem essas ferramentas, pode até ter vontade, mas naturalmente a ordem é desistir da compra", orientou.

Mas quando já se perdeu o controle? O que fazer? Segundo o economista, a dica é renegociar a



Janduir acredita que é preciso ensinar às crianças como usar o dinheiro

dívida. "Essa coisa de cortar gastos não funciona se a pessoa já está com o cheque especial estourado, com contas atrasadas. É melhor negociar a dívida de uma forma que possa honrá-la. Isso requer muita disciplina. Compulsão é algo que custa caro, atrapalha a vida. É uma coisa muito séria, pois o consumo fala mais forte que a racionalidade da pessoa",

disse. Para Janduir, o tratamento clínico é uma ótima alternativa para quem está fora de controle. "Assim como o vício do álcool, das drogas, o consumismo destrói famílias. É uma doença que requer acompanhamento médico. Acredito que em matéria de custo, gasta-se menos para se curar de compulsão do que em outras doenças", declarou.

Ana Amaral/DN/D.A Press

Um mercado dinâmico

Fernando Vila comanda funerária, fábrica de urnas, floricultura, cemitério parque e plano de assistência funerária

RN QUE DÁ CERTO

Renato Lisboa
renatolisboa.rm@dabr.com.br

“Aprendi a andar dentro de uma funerária”. Não se trata de força de expressão, mas sim a realidade do empresário Fernando Vila, 58 anos, sétimo filho de uma família de oito irmãos, cujo patriarca, Aurino Alexandrino Vila, se não foi o pioneiro, pode ser considerado o responsável por firmar os negócios funerários no Rio Grande do Norte, um setor que não para de ganhar diversidade e, segundo Fernando, com um campo enorme a ser explorado.

Hoje Fernando comanda, além da Menino Jesus, uma fábrica de urnas (caixões funerários), que vende em torno de quatro mil unidades por ano; uma floricultura; um cemitério parque (o Vila Flor, em Macaíba); um plano de assistência funerária com cinco mil associados e está se prepa-

Grupo conta com 65 funcionários

rando para fundar um Centro Velatório no bairro de Morro Branco em um prazo de seis meses. No total, ele lidera um grupo de 65 funcionários, mas prefere não falar em faturamento anual.

Retomando o início da história de seu pai como um dos precursores do negócio no estado, Vila faz uma correção, afirmando que, na verdade, a primeira funerária do estado foi fundada por um senhor chamado Joaquim Guilherme. Aurino Vila trabalhava com comércio de cereais no Alecrim e recebeu uma oferta de vendas de uma funerária pertencente a um carioca em 1948.

“A mãe de meu pai botou a maior areia no negócio, pois era muito supersticiosa e não queria o filho mexendo com ‘caixão de defunto’. Achava que só trazia coisa ruim. Mas meu pai não arredou o pé e fechou a compra, que na verdade seria um bico para ele, porque não pretendia sair do comércio de cereais”, diz Vila. Ele explica que, após o fechamento da empresa de Joaquim Guilherme, seu pai

ficou um período operando sozinho no segmento, por isso a fama de desbravador.

Antes de assumir a Menino Jesus, Fernando chegou a ser camelô para garantir uns trocados, já que o pai não dava mesada. Assim como o seu pai, ele também enfrentou resistência de sua mãe. “Cheguei a apanhar da minha mãe, que não me queria vendendo na feira de jeito nenhum”. Já no início da juventude, Fer-



Empresário ainda se prepara para fundar um Centro Velatório no bairro de Morro Branco em um prazo de seis meses

nando chegou a ter cinco táxis e alugava-os. “Às vezes eu rodava à noite no taxi só para pagar a conta do bar”, entrega.

De acordo com Vila, o mercado funerário era basicamente a venda das urnas, mortalhas (lençol que envolve o cadáver), velas e coroas de flores. O negócio começou a ficar mais sofisticado com a mudança de hábito das pessoas, que passaram a não querer velar o corpo do falecido em casa, dando início ao comércio de velórios. “Antigamente não havia ferramentas para nos atualizar. As feiras setoriais só começaram a acontecer há 20 anos, com a criação de associações de empresários de São Paulo”, declara Fernando.



Negócio ficou mais sofisticado de acordo com os novos hábitos das pessoas

Mudanças e avanços no ritual ao longo do tempo

O empresário diz que as principais mudanças no mercado aconteceram no ritual funerário. No início do negócio, segundo ele, não eram usadas nem rosas, além de, na atualidade, terem avançado os conceitos da tanatopraxia (preparação do corpo). “Não era sequer comum encher o caixão de rosas. E com a evolução dos métodos da tanatopraxia, o morto fica bem mais apresentável, dando mais conforto à família”, afirma.

“Quem morre de derrame cerebral, às vezes o sangue fica concentrado a cabeça, escurecendo-a e hoje há produtos para dar vazão a esse sangue. Os cadáveres não ficam mais sangrando

pelo nariz. Era horrível ver, por exemplo, pai sangrando e a família colocando tufo de algodão nas narinas. O cadáver hoje tem duração um pouco maior no velório”, conta ele, acrescentando que o ritual também possui cerimonialistas e psicólogos para acompanhar a família.

Durante a entrevista, ficou claro que o negócio mais empolgante para Vila, no momento, é o cemitério parque Vila Flor, em Macaíba. Embora tenha ficado menor do que o planejado (possui 500 jazigos), o espaço tem 150 mil metros quadrados de área, além de capela ecumênica, lanchonete, sala de repouso, estacionamento e

uma extensa área verde. Os preços dos jazigos já construídos no Vila Flor variam de R\$ 2.700,00 e R\$ 3.990,00.

Segundo o empresário, Natal é conhecida como uma das cidades com o menor custo dos serviços funerários. “Se você quiser gastar até R\$ 4 mil, pode. Mas o básico, com R\$ 1 mil, dá para ter um serviço completo”. Questionado sobre cerimônias que chegam a custar R\$ 45 mil, Vila fica espantado. “Aí é sacanagem. E muita. A não ser que usem caixão folheado a ouro, como Michael Jackson e James Brown, por exemplo”, encerra citando os pop-stars americanos.



Espaço do cemitério Vila Flor, em Macaíba, tem 150 mil metros quadrados de área

Eduardo Maia/DN/D.A Press

Benefícios começam a ser pagos amanhã

Aposentados e pensionistas receberão salário com acréscimo dos atrasados, referente à diferença do reajuste

O pagamento dos aposentados e pensionistas da Previdência Social que recebem acima de um salário mínimo começa nesta segunda-feira e segue até a próxima sexta-feira. A boa notícia é que os benefícios deste mês de agosto terão o acréscimo dos atrasados, referentes à diferença do reajuste de 7,72%, do período de janeiro a junho. No Rio Grande do Norte, serão pagos R\$ 70 milhões a 56.763 aposen-

tados e pensionistas que recebem acima de um salário mínimo.

De acordo com o Instituto Nacional de Seguro Social (INSS) do Rio Grande do Norte, a diferença de 6,14% de reajuste e o índice de 7,72% representam um acréscimo de R\$ 56 mil na folha de pagamento. O pagamento será feito de acordo com o final do benefício. Nesta segunda-feira, serão pagos os finais 1 e 6. Na terça-feira, será a vez dos finais 2 e 7. Na quarta-feira, serão pagos os finais 3 e 8. Na quinta-feira, será a vez dos 4 e 9. E, por último, na sexta-feira, vão receber os finais 5 e 0.

O presidente da República, Luiz Inácio Lula da Silva, editou a Medida Provisória, em dezembro do ano passado, concedendo 6,14%

DATAS DOS PAGAMENTOS:

Dia	Finais
2 de agosto	1 e 6
3 de agosto	2 e 7
4 de agosto	3 e 8
5 de agosto	4 e 9
6 de agosto	5 e 0

de reajuste para os benefícios acima do salário mínimo. Durante as negociações, o governo federal chegou a acatar aumento de 7%. Em maio, no entanto, o Senado converteu a MP em lei, estabelecendo o reajuste de 7,72%, sancionado pelo presidente Lula.

Pagamento segue até sexta-feira



Folha no Rio Grande do Norte é de R\$ 70 milhões e abrange 56.763 pessoas

O aniversário é nosso, mas o presente é para você!

Carência de apenas 30 dias*
durante este mês de aniversário



UNIODONTO
PLANOS ODONTOLÓGICOS
UNIODONTO-RN

Faça seu plano odontológico

4009-4666

Rua Açu, 665 - Tirol

ANS - nº 34.531-8

* exceto procedimentos de prótese, que têm carência de 180 dias.

www.UNIODONTORN.com.br

Dedicação e empatia rendem bons frutos

Atendimento diferenciado e clientes satisfeitos resultam em uma maior quantidade de negócios

Renato Lisboa
renatoisboa.rn@dabr.com.br

Mesmo com o nome de sua empresa consolidado entre as três maiores agências de turismo do estado, Diassis Holanda, 56 anos, continua com o mesmo entusiasmo no atendimento ao cliente dos tempos do início do negócio, há 22 anos. Tanto que, quando a reportagem chegou à sede da Harabello Turismo, na avenida Afonso Pena, ela estava circulando pela recepção, colocando a conversa em dia com quem estava sendo atendido.

E a empatia estabelecida pela empresária foi se traduzindo, com o tempo, em uma maior quantidade de negócios, a ponto de antecipar com bastante antecedência vendas para eventos importantes no calendário turístico. Mesmo faltando ainda oito meses para o Carnaval de 2011, a Harabello Turismo já vendeu 138 pacotes para o badalado navio Oasis of the Sea, considerado o maior cruzeiro do mundo, com 360 metros de comprimento



Diassis Holanda afirma que não tem feriado e que atende ligação até à noite

e 65 metros de altura, equivalente a um prédio de 20 andares. Tudo nele é muito luxuoso e confortável e é tão grande que chega a ser dividido em bairros.

"Eu moro aqui dentro", fala ela, referindo-se à agência. "A dedicação ao negócio termina tendo como consequência a conquista de novos clientes, já que nossa entrega é total. Nosso trabalho chega a ser parecido com o de um médico. Não temos feriado ou dia santo, e se ligarem para mim à noite, eu atendo", diz.

Economista de formação, Diassis trabalhava na empresa de economia mista Companhia de Habitação Popular (Cohab-RN) quando fundou a Harabello. Ficou na Cohab ainda por três anos até "poder andar com as próprias pernas" na agência. Sua principal dificuldade no início foi o que hoje ela tem de sobra: a credibilidade e a garantia de honrar os compromissos assumidos. "Vamos avançar mais fortemente no setor corporativo", planeja a empresária.

Destaque

"Nossos destaques são o atendimento e o treinamento. Levamos os dois às últimas consequências", destaca Diassis. Recentemente, uma colaboradora sua acabou de chegar de uma viagem de treinamento a Paris justamente para conhecer melhor o destino e vender os pacotes com mais propriedade e convicção. "É muito diferente você oferecer uma viagem conhecendo o destino apenas pelas informações dos livros e revistas. Nosso poder de convencimento aumenta com esse treinamento in loco", fala ela. A empresária cita também o fato de estar constantemente investindo em tecnologia, como foi o caso de injetar cerca de R\$ 100 mil em um **web service**. No mais, a agência continua apostando em roteiros tradicionais como Buenos Aires e as viagens de compras em Nova York, que, segundo ela, é um roteiro que nunca sai de moda.

Perfil

Sobre o perfil da Harabello, Diassis declara que a agência começa a ganhar mais destaque no setor corporativo, vendendo pacotes para empresas e participando cada vez mais de licitações públicas. "Temos conquistado licitações na Paraíba, Alagoas, Maranhão, Mato Grosso, Cuiabá, Rio de Janeiro e São Paulo. Participamos de uns 30 a 40 leilões por mês. Se ganharmos 10% deles, está bom", fala Diassis. Na empresa, ela diz que a organização é feita de forma "multifuncional" e os setores ficam integrados em forma de rede, com os funcionários compartilhando suas experiências, tanto através das viagens para os destinos que vendem, quanto na organização de congressos, feiras, reuniões e encontros.

Na Vitrine

Maior rigor na formação dos corretores

Daiane Nunes/DN/D.A Press

O diretor da Padrão Imóveis, Jailson Dantas de Lima, assumiu, em maio, a presidência do Sindicato das Empresas Imobiliárias do Rio Grande do Norte (Secovi-RN), e, como uma de suas propostas de gestão, está o maior rigor na formação dos corretores, que, segundo ele, precisam ampliar o conhecimento sobre os aspectos gerais da negociação de um imóvel.

"Precisamos melhorar a qualidade de nossos corretores, pois ainda estamos muito atrasados no que diz respeito à sua formação. O corretor deve entender, por exemplo, de arquitetura, financiamento, plano imobiliário e Plano Diretor. Então a cultura geral sobre o negócio de imóveis deve ser incrementada na formação", fala Paulo.

Ao falar sobre o mercado imobiliário, Lima diz que ele está crescendo "como um todo", seja no campo da habitação popular, principalmente através do programa habitacional do governo federal "Minha Ca-

sa, Minha Vida", como também do segmento de alto luxo, voltado para as classes A e B. "Os imóveis de alto padrão têm tido uma busca muito importante por parte dos clientes. As vendas não encalham", acrescenta ele.

Aproveitando o período eleitoral, Lima fala que os políticos devem explorar mais e deixar claro para a população o que eles pretendem fazer com a infraestrutura no Rio Grande do Norte, ou então o estado não vai aproveitar as oportunidades que investimentos como a Copa do Mundo podem render. "O poder público deve focar na infraestrutura, senão vai falar muito e fazer pouco em vários setores da economia. Ainda temos muitos gargalos na infraestrutura e as eleições são o melhor momento para nossos líderes darem uma resposta convincente sobre como solucionar os problemas que atravancam o nosso desenvolvimento", conclui ele.

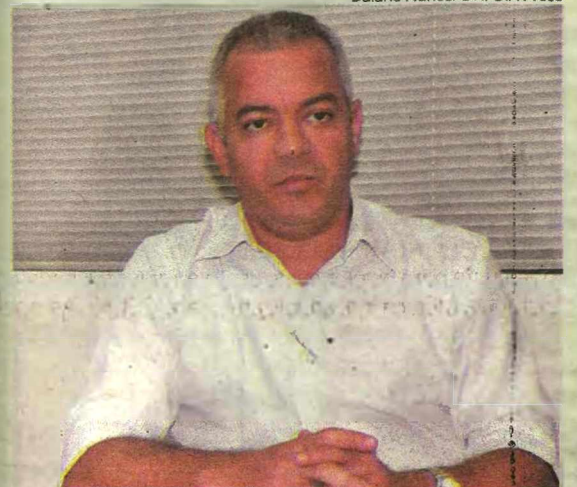

Jailson Dantas acredita que cultura geral sobre o negócio de imóveis deve ser implementada para os profissionais

Tarifa social será mantida apenas com comprovação

Crítérios para a concessão de descontos restringem o benefício às famílias inscritas em cadastros sociais

Quem hoje é beneficiado pela Tarifa Social de energia elétrica, programa que oferece descontos de até 65% na conta de luz, pode ser "descadastrado" a partir de novembro. A Agência Nacional de Energia Elétrica (Aneel) estabeleceu os prazos para o consumidor comprovar que está dentro dos novos critérios da Tarifa Social definidos pela lei 12.212/2010, sancionada em janeiro deste ano. Em até 60 dias, as empresas distribuidoras de energia irão enviar um aviso aos clientes, explicando o que deve ser feito para manter o direito ao desconto.

O grupo dos clientes que foram classificados automaticamente por ter uma média de consumo nos últimos 12 meses menor que 80 kWh, cujo critério de inclusão independente da renda, será o mais afetado pelas novas regras da tarifa social, que restringe o benefício às famílias inscritas em cadastros sociais do governo, como o Benefício de Prestação Continuada da Assistência Social (BPC) e o NIS.

Mas não basta estar inscrito nos cadastros sociais. É preciso comprovar uma renda mensal per capita de meio salário mínimo por pessoa (R\$ 255). Ou seja, um lar com cinco pes-

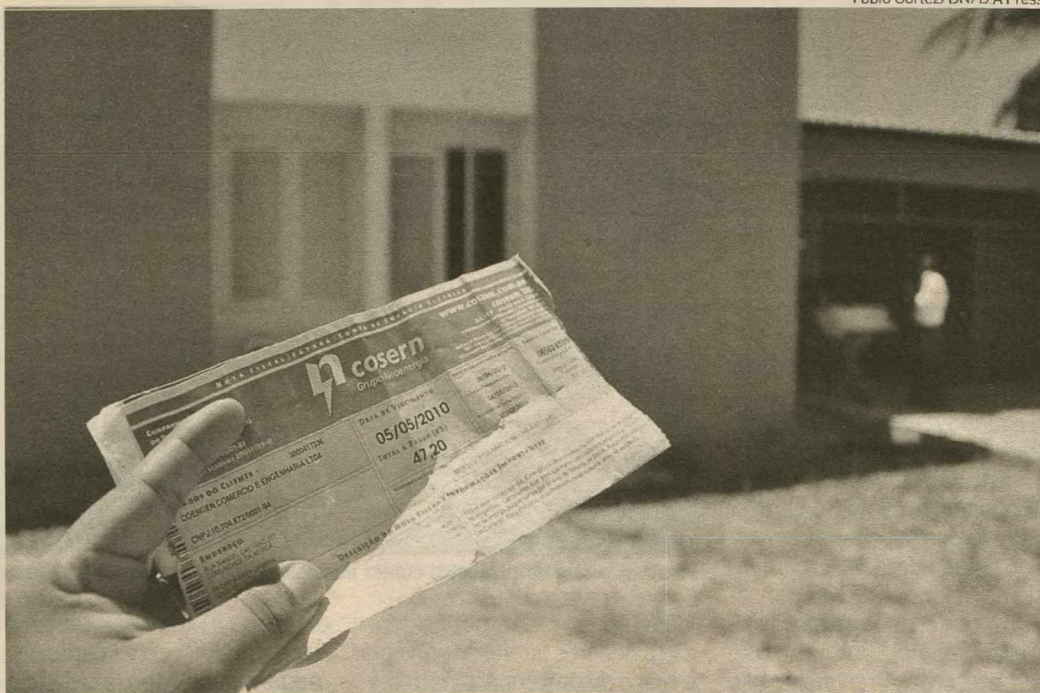

Fábio Cortez/DN/D A Press

A Aneel estabeleceu prazos para o consumidor provar que está dentro das novas regras

soas deve ter renda de até R\$ 1.275. Exceto se a família comprovar que um dos moradores necessita de uso contínuo de aparelhos movidos a energia elétrica - nesse caso, a renda per capita pode chegar a três salários. O objetivo da lei é evitar distorções, como a inclusão de casas de veraneio ou solteiros de classe média que moram sozinhos.

A Aneel definiu os prazos para que os consumidores comprovem que, de

fato, estão na baixa renda. Quem não enviar a documentação até as datas estabelecidas perderá o benefício. O primeiro prazo é para os que foram "descadastrados" porque a média de consumo dos últimos 12 meses extrapolou os 80 kWh. "A partir de

DATAS PARA APRESENTAR DOCUMENTOS

Média de consumo mensal	Data
maior ou igual a 80 kWh	* 20/11/2010
entre 80 kWh e 220 kWh	20/03/2011
entre 68 e 80 kWh	20/03/2011
entre 55 e 68 kWh	20/06/2011
entre 30 e 55 kWh	20/09/2011
menor ou igual a 30 kWh	20/11/2011

* Caso específico de quem migrou para a tarifa social pelo critério de consumo e foi descadastrado porque consumiu acima de 80 kWh. Só volta a ter o benefício se comprovar estar entre os novos critérios até a data

Fonte: Aneel

20 de novembro, só volta para a Tarifa Social quem comprovar que é baixa renda", explica o superintendente de Regulação de Comercialização de Eletricidade da Aneel, Ricardo Vidinich.

Quem está na faixa entre 80 e 200 kWh, porque a unidade foi classificada como baixa renda, também precisa enviar a docu-

mentação até o dia 20 de março do próximo ano. É igual para quem migrou automaticamente para a Tarifa Social porque consome uma média entre 68 e 80 kWh. Em seguida, vêm as faixas entre 55 e 68 kWh (20/06/2011), entre 30 e 55 kWh (20/09/2011) e menor que 30 kWh (20/11/2011).

Descontos chegam a 65% na conta de luz

SAÚDE

ANS autoriza reajuste para planos antigos

A Agência Nacional de Saúde Suplementar (ANS) autorizou o reajuste para os planos de assistência médica individuais antigos (contratados antes de 1998) das operadoras Amil, Golden Cross, Sul América, Bradesco Saúde e Itaúseg Saúde. Os reajustes fixos poderão ser aplicados à mensalidade dos planos ainda este ano.

Os novos índices afetam os planos de cerca de 585 mil pessoas.

Segundo a agência, a Amil e a Golden Cross foram autorizadas a reajustar seus contratos em até 7,30%. As operadoras Sul América, Bradesco Saúde e Itaúseg Saúde poderão aplicar um índice de até 10,91%.

A ANS determina os índices de reajuste dos planos de saúde, porém, não interfere nos planos antigos, por serem anteriores à Lei dos Planos de Saúde, que regulou o setor desde 1998. No entan-

to, em 2004, a ANS questionou os reajustes abusivos praticados por essas cinco operadoras.

Segundo a agência, todas essas operadoras tinham em seus contratos cláusulas de reajuste anual com base na variação dos custos médico-hospitalares, o que não traduzia de forma clara o critério adotado para a definição dos índices.

Após firmar acordo com a ANS, as cinco operadoras se compro-

meteram a corrigir as irregularidades cometidas e passaram a submeter os reajustes à regulação da agência. Os acordos impediram que os consumidores fossem obrigados a arcar com aumentos que chegavam a 80%.

Os beneficiários dos planos podem esclarecer dúvidas entrando em contato com o Disque-ANS pelo telefone 0800 701 9656 ou pela página eletrônica da agência.

PROJEÇÃO

GASOLINA E GÁS SEM REAJUSTE

O Banco Central (BC) manteve a projeção de que não haverá reajuste nos preços da gasolina e do botijão de gás neste ano. A informação consta da ata da última reunião do Copom do BC. Também foram mantidas as estimativas para o reajuste das tarifas de telefonia fixa e de eletricidade, para este ano, em 1,6% e 1,5%, respectivamente. Para os preços administrados por contrato e monitorados para o acumulado de 2010, a projeção de correção foi mantida em 3,6%. Esse conjunto de preços, de acordo com os dados publicados pelo IBGE, correspondeu a 29,24% do total do Índice de Preços ao Consumidor (IPCA) de junho deste ano. Para 2011, a estimativa foi mantida, em 4,4%.

SUPERMERCADOS

VENDAS TÊM ALTA DE 4,92%

As vendas reais dos supermercados cresceram 4,92% em julho em relação a junho. Mas, na comparação com maio deste ano, houve queda de 4,59%. Já no acumulado do primeiro semestre, as vendas aumentaram 5,57% ante o mesmo período de 2009, de acordo com o Índice Nacional de Vendas da Associação Brasileira de Supermercados (Abras). Em valores nominais, o índice cresceu 10% em junho de 2010 em relação a junho de 2009 e queda de 4,59% sobre maio deste ano. O acumulado nominal, no primeiro semestre de 2010, chega a 10,82%, na comparação ao mesmo período do ano passado.

SENSOR

TENDÊNCIA DE CRESCIMENTO PARA O PAÍS

Pela terceira vez consecutiva, o Sensor Econômico, pesquisa mensal do Ipea que avalia a percepção das entidades de classe do setor produtivo, apontou tendência de crescimento para o país. O resultado do bimestre maio-junho indica que o PIB (soma de todos os bens e serviços produzidos no país) poderá crescer 6,5% este ano. Nas duas pesquisas anteriores, a taxa tinha sido de 5,2% e de 5,5%. No que se refere à inflação, o índice do período foi de 5,5%, superior ao do bimestre anterior, mas ainda dentro da meta estabelecida pelo Banco Central (BC), que é de até 6,5%.

Um tesouro potiguar em risco

Ainda não há data para o início dos serviços de proteção do Instituto Histórico e Geográfico

Francisco Francerle
franciscofrancerle.rn@dabr.com.br

A Fundação José Augusto ainda não tem previsão de quando vão começar os serviços de proteção contra incêndio e de conservação do acervo documental existente no Instituto Histórico e Geográfico do Rio Grande do Norte - IHGRN. A FJA assumiu o compromisso de realizar as obras através de um Termo de Ajustamento de Conduta celebrado junto ao Ministério Público do Rio Grande do Norte que deu um prazo de 90 dias para serem realizados os serviços na estrutura física e 120 dias para fazer a digitalização das principais obras do acervo documental. Caso não haja a realização das obras no prazo previsto, po-

derá haver a aplicação de pena de multa de R\$ 500 por dia.

Segundo o engenheiro Sérgio Wicliff, como o IHGRN não pertence à estrutura da FJA, a instituição não tem orçamento para isso e teve que solicitar do governo do estado dotação orçamentária no valor de R\$ 100 mil para fazer os serviços na parte física e documental, "porque não se pode fazer licitação enquanto não tiver a disponibilização de recursos", disse o engenheiro.

O documento assinado pelo procurador João Batista Machado Barbosa e publicado na edição do Diário Oficial do Estado do dia 6 deste mês é resultado de um inquérito civil aberto pelo Ministério Público em função das deficiências na infraestrutura do Instituto Histórico e a necessidade de digitalizar seu acervo para protegê-lo contra a ação do tempo e de insetos e poder disponibilizar ao público. Quanto às obrigações da Fundação José Augusto foram atribuídas com base nos problemas apurados durante o



Instituição está desprotegida contra incêndio e não tem recursos para fazer conservação adequada do acervo

inquérito, levando em consideração ainda três fatores: o princípio jurídico da prevenção, a circunstância de que o Instituto Histórico é uma entidade privada filantrópica, sem recursos para as ações necessárias à preservação do seu acervo, e que este é patrimônio cultural de valor inestimável, cuja proteção é direito de todos e dever do Estado.

Pesquisa

O Instituto Histórico recebe diariamente visitações de uma média de 30 pesquisadores, a maior parte estudantes universitários e candidatos a concursos públicos. No momento da reportagem, o estudante do curso de história da UFRN, Fagner David

da Silva, 21, que faz parte do Grupo de Pesquisa "Espaço na modernidade sobre a cidade de Natal de 1900 a 1940", realizava um levantamento historiográfico nas revistas do IHGRN. Segundo o estudante, a pesquisa sobre o "projeto Cidades técnicas da natureza e transporte terra e mar" será apresentada na 4ª Reunião de Historiadores na UFRN, quando pretende expor sobre o pensamento dos intelectuais acerca do tema, no período compreendido entre 1902 a 1950. "Quase todos os dias venho ao Instituto para pesquisar porque é um das poucas instituições que se preocupam em preservar a memória do estado", disse Fagner.

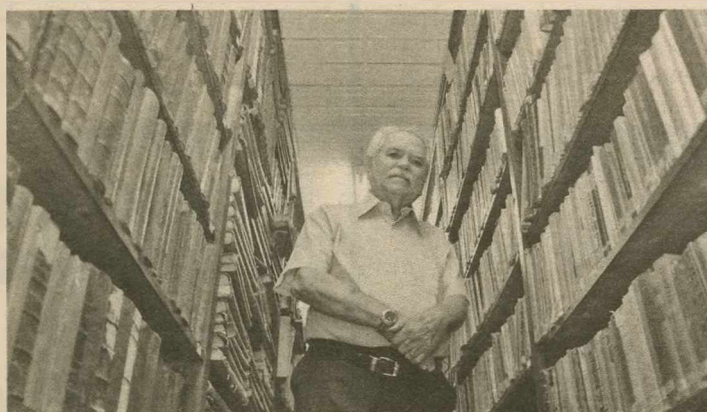
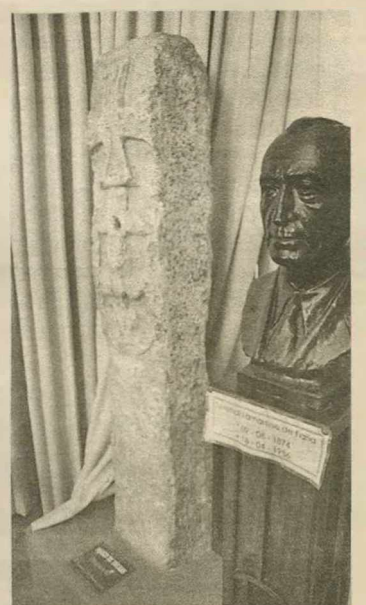

Enélio Petrovich é guardião da biblioteca de 25 mil livros e do conjunto de objetos

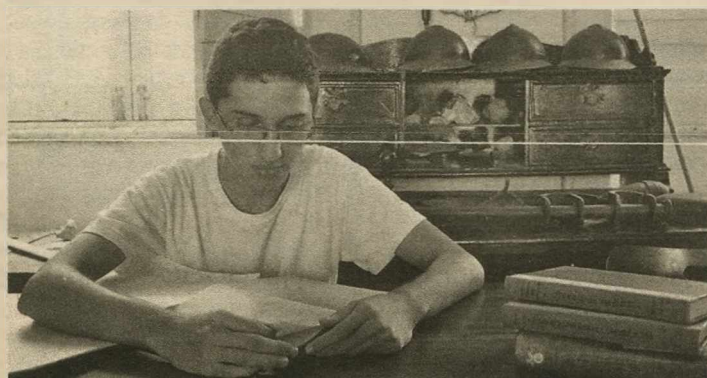

O estudante Fagner vai ao IHGRN quase todos os dias para pesquisar

Relíquias têm valor inestimável

O Instituto Histórico e Geográfico do Rio Grande do Norte é a mais antiga instituição cultural do estado. Já foi chamado de Casa da Memória e foi inaugurado em 29 de março de 1902, completando 118 anos de zelo à história potiguar. Sua sede fica entre a antiga Catedral e o Palácio da Cultura (antigo Palácio do Governo), na Cidade Alta, entre a Praça Padre João Maria e a Igreja de Santo Antônio (Igreja do Galo) e, tendo ao lado, um conjunto arquitetônico representado pela Igreja de Nossa Senhora da Apresentação, o Memorial Câmara Cascudo, o Palácio da Cultura (antigo Palácio do Governo), o Palacete da Prefeitura Municipal, o Museu Café Filho e a Coluna Capitolina.

De acordo com o presidente do IHGRN, Enélio Lima Petrovich, o museu é pequeno, mas guarda relíquias de imenso e inestimável valor, sobretudo para os potiguares. Tem uma biblioteca com mais de 25

mil volumes, além de coleções de jornais, revistas e mapas. "Aqui nós temos a pia que pertenceu à Igreja Matriz de Natal; a bandeira que as senhoras do estado ofereceram ao 34º Batalhão que foi para Canudos combater os seguidores de Antônio Conselheiro; a estola que pertenceu ao Padre Miguelinho; a mesa

do Brasil República. O do Brasil Império foi retirado em 1896 da antiga Cadeia Pública da cidade. De lá também veio o pelourinho, símbolo da autoridade real e junto ao qual eram lidos os editais e as proclamações oficiais, no qual eram amarrados e açoitados os réus de crimes políticos.

Arquitetura

Construído em 1906, o prédio do IHGRN revela uma arquitetura neoclássica, típica europeia da segunda metade do século XIX, revelada por seu desenho geométrico, pelas colunas, pelo entablamento, bem como pelo modo de acesso pelas laterais (valorizado pelas escadarias) e fachada monumental. Na fachada, destacam-se os frontões curvos triangulares, as balaustradas arrematadas com o coroamento das paredes, as esquadrias em madeira e vidro e os vãos de vergas retas.

Espaço foi aberto há 118 anos

em que Pedro Velho trabalhava; o primeiro cofre do tesouro da província, chamado 'Arca do sigilo' e muitas outras raridades".

À entrada do prédio do Instituto, encrustado na parede, há um escudo do Brasil Império e outro

A energia da Deeksha

Benção indiana faz sucesso entre natalenses, com a promessa de um intenso bem-estar

Fernanda Zauli
fernandazauli.rm@dabr.com.br

“**H**oje eu sou uma pessoa muito mais tranquila, serena, há meses eu não me estresso com os problemas que a vida me apresenta, não fico de mau humor, durmo tranquilamente, é uma sensação de bem estar que não passa. Tudo isso começou quando eu recebi a benção pela primeira vez”. Esse relato é da arquiteta Viviane Teles, e a benção a que ela se refere é a Deeksha, a Benção da Unidade. Segundo Élcia Luz, a única pessoa em Natal apta a iniciar pessoas na Deeksha, a benção é uma energia de natureza sutil e transformado-

ra, que cria uma mudança neurobiológica, desativando energia em determinadas áreas do cérebro e potencializando outras que se encontram inativas.

Élcia doa a Deeksha para qualquer pessoa interessada em receber toda quarta-feira, a partir das 20h, no espaço Leela Nanda, no bairro de Cidade Jardim. A energia é transmitida com uma breve imposição das mãos no topo da cabeça do receptor. O processo dura em média dois minutos e a sensação ao receber a benção é muito particular. “A experiência é individual, até porque a vivência de cada um é única. Algumas pessoas choram muito e não sabem porque estão chorando, outras dizem que sentem uma paz interior muito grande. A sensação mais comum, que as pessoas mais exaltam, é a de bem-estar”, disse Élcia.

Viviane Teles sentiu essa tranquilidade na primeira vez em que recebeu a benção. “A sensação de paz, de bem-estar é inexplicável”, contou.



Élcia Luz (E) realizando ritual para abençoar a arquiteta Viviane Teles

Ela se entusiasmou tanto com a técnica que fez o workshop de iniciação e hoje também já pode doar a Deeksha. De acordo com Élcia a energia é cumulativa, e continua atuando na pessoa que recebeu por vários dias. É recomendável que a benção seja recebida uma vez por semana para que o receptor possa assimilar a energia. Ela explica que a energia não vem dela apenas passa por ela. “Eu atuo como transmisora da energia”.

Pioneira na cidade

Élcia Luz é uma Deeksha Giver desde 2006 quando viajou para a Índia e participou de um treinamento na Oneness University. Ela é terapeu-

ta holística e trabalha com reike e renascimento (técnica de respiração que cura traumas do nascimento) desde 2001. Élcia contou que levava uma vida agitada, foi gerente de marketing de diversas empresas, até que percebeu que não era aquilo que queria mais para a vida dela. Desde que iniciou o workshop 20 pessoas já se tornaram aptas a doar a benção em Natal.

SERVIÇO

Workshop Deeksha (a pessoa fica apta a doar a Deeksha para outras pessoas)
Valor: R\$ 400
Carga Horária: 12h
Informações: 9109-2400

MOVIMENTO MUNDIAL

Oneness Movement, o Movimento da Unidade, foi criado por Sri Amma e Sri Bhagavan para ajudar a elevar o nível de consciência dos seres humanos. É um movimento mundial que vem se expandindo por todo planeta com objetivo de fazer com que a Oneness Deeksha chegue a toda humanidade para que todos encontrem a verdadeira natureza de amor e consciência de luz.

O movimento é implementado através dos Oneness Diksha Givers e de amigos voluntários da Oneness University, instituição para treinamentos de crescimento humano construída ao Sul da Índia e projetada para dar suporte e ajudar a difundir o Movimento da Unidade. Independentemente de religiões, crenças ou facções políticas e filosóficas suas bases estão fundamentadas na busca pelo despertar da consciência humana ou da consciência de unidade. Na Índia e em todo mundo, o movimento vem recebendo adesão de milhões de pessoas que ao entrarem em contato com a energia Deeksha experimentaram transformações reais em suas vidas.

Ser pai é enxergar um mundo diferente. Um mundo de possibilidades, onde nada é impossível. Lugares que só existem na imaginação, mas quando compartilhados entre pai e filho tornam-se reais. Algo maravilhoso ao ser encontrado, mas o mais gostoso é continuar procurando juntos no mesmo lugar.

Dia dos Pais Via Direta.

Um lugar real cheio de imaginação.

Uma escola de cidadania

Projeto de formação de escoteiros no RN se torna referência também fora do estado

Luan Xavier
luanxavier.rn@dabr.com.br

Um movimento criado há mais de 100 anos continua rendendo lições de vida e formação de caráter para a sociedade. A União Escoteira do Brasil - Região Escoteira do Rio Grande do Norte (UEB-RN), fundada por Henrique Castriciano, em 1917, por indicação de Olavo Bilac, que o escreveu falando sobre o movimento, sempre trabalhou visando a formação educacional das crianças através de meios não-formais. Foi pensando assim que surgiu o projeto Escotismo na Escola, idealizado pelo governo estadual e desenvolvido pela UEB-RN, que hoje está sendo referência para outras regionais do país.

O objetivo do projeto é criar no ambiente escolar um grupo de escoteiros composto por alunos, crianças e jovens da comunidade, e que ele seja visto como parte integrante da própria escola. "É uma possibilidade de executarem cidadania através do escotismo", disse o presidente da UEB-RN, Carlos Pinto Lopes. Ele acredita que a iniciativa é de extrema importância para a construção do caráter dos indivíduos ainda em formação pessoal. "Está sendo meio que uma política de prevenção", ressalta. Ele lembra que, a partir de envolvido com o escotismo, a criança ou adolescente passa a dar maior importância à educação, cidadania e ações que visam melhorar a qualidade de vida global.

Com recursos da Secretaria de



Grupo faz atividades de campo em locais como a Pedra da Boca, na região de divisa do RN com a Paraíba

Estado da Educação, são promovidos cursos de capacitação para adultos instrutores para atuar nas escolas de Natal e municípios do interior do estado. Para as crianças, o Escotismo nas Escolas possibilitou a inclusão de jovens que antes não teriam condições de ingressar em um grupo escoteiro. "É uma oportunidade que o Poder Público está dando para pessoas que provavelmente nunca passariam pelo escotismo", salienta Carlos Pinto.

O projeto deu tanto certo que o escritório nacional da UEB virá a Natal conhecer a iniciativa e a expectativa é que a ideia seja comprada e disseminada em outros estados. Carlos explica que esse tipo de parceria sempre vinha de cima para baixo, ou seja, partiam do escritório nacional e era distribuído pa-

ra as regionais. "Dessa vez está indo de baixo pra cima", disse.

Rotina

Ainda como lobinhos, os futuros escoteiros são postos em situações onde são exigidas responsabilidades e aplicação de conhecimentos. Acampamentos, intervenções e cursos são coisas que fazem parte da vida de todo escoteiro. No caso dos cursos, ou capacitação, o jovem é premiado com uma insígnia, que é colada em sua farda como prova de que é capaz de exercer tal atividade. "Isso é motivo de orgulho para eles", explica Carlos Pinto.

Em algumas formações, são exigidas 12 metas. Caso se completem quatro delas, o escoteiro ganha a insígnia com fundo amarelo. Com oi-

tas metas alcançadas, ele ganha a premiação com fundo verde e, no caso de alcançadas todas as metas, a insígnia do escoteiro apresenta o fundo na cor grená. Essas capacitações são sugeridas pelos instrutores e, de acordo com cada ramo, eles podem praticar certas atividades e se tornar referência no seu grupo ou patrulha.

Nas atividades realizadas nos acampamentos, os escoteiros assimilam a ideologia do movimento através da prática de ações em grupo. Nos acampamentos, podem ser formadas patrulhas, onde são divididos vários grupos e cada um deles têm que alcançar suas metas em um dado espaço de tempo.

Além de atividades no acampamento, também são realizadas excursões. A última grande excursão que houve aqui no estado foi a Aventura Sênior, no mês de julho. O local onde foi realizada foi a Pedra da Boca, no município de Passa e Fica.

Movimento segue forte no estado

Estilo de vida cultivado através da coletividade

As atividades dos escoteiros são realizadas durante os fins de semana em acampamentos, atividades inclusivas e intervenções. Não significa, porém, que seja apenas um momento de lazer. "O escotismo é praticado todos os dias", ressalta o presidente da UEB-RN. Carlos explica que a intenção é justamente fazer com que o jovem leve os conceitos assimilados no movimento para seu cotidiano, aplicando os valores concebidos na sua vida. Mesmo depois de passar por todas as fases do escotismo, de lobinho a pioneiro (ver quadro ao lado/abaixo), os ideais permanecem no indivíduo. "Uma vez escoteiro, sempre escoteiro", diz Carlos.

Grandes nomes da sociedade brasileira e norte-riograndense já passaram pelo escotismo. José de Alencar, Olavo Bilac, Henrique Castriciano e o professor Luiz Soares são alguns exemplos. Alguns deles deixaram legados importantes para o escotismo e a sociedade potiguar. Conhecido como "Paladino do Escotismo", o professor Luiz Soares fundou a Policlínica do Alecrim, hospital que leva seu nome nos dias de hoje.

O desejo da UEB-RN é expandir o movimento, apostando na inclusão social e em novas estratégias de ensino e formação educacional. O presidente Carlos Pinto espera que até o próximo ano, o número



Valores como disciplina, companheirismo e caráter são ensinados no convívio

de escoteiros no estado aumente de cerca de 4,2 mil contados nos dias de hoje para 10 mil jovens.

Carlos se diz bastante gratificado pelo trabalho que a regional está desenvolvendo atualmente, principalmente com os novos projetos. "Estou deixando minha parcela como cidadão", disse. Para ele, o escotismo é mais um meio de forma-

ção, juntamente com a família, Estado, igreja, entre outros. A articulação com esses meios são também uma aposta de Carlos para o sucesso do escotismo, tanto que na última semana o arcebispo metropolitano Dom Matias Patrício de Macedo visitou a UEB-RN, elogiou o projeto se colocou a disposição para colaborar.

SAIBA MAIS

Fases do Escotismo

Lobinho - 7 aos 10 anos

O programa educativo e as etapas do lobinho visam os primeiros ensinamentos para a vida no campo, vida em equipe e desenvolvimento da liderança. Na Alcatéia a criança aprende a se preparar para, quando tiver a idade certa, seguir para a Tropa Escoteira. Lema: Melhor possível.

Escoteiro - 11 aos 14 anos

Na Tropa Escoteira o jovem aprende a conviver em equipe, a respeitar a natureza e muitas outras coisas necessárias à essa faixa de idade. Lema: Sempre alerta.

Sênior - 15 aos 18 anos

O programa educativo visa oferecer maiores desafios e fazer com que os jovens adquiram novas habilidades para superar os obstáculos da vida. Demanda maior desenvolvimento físico e mental, característico da faixa de idade.

Pioneiro - 19 aos 21 anos

Esse programa visa aumentar a integração do jovem ao mundo, voltando-se ao serviço à comunidade e ao exercício da cidadania com base nos valores da Promessa e da Lei Escoteira. Lema: Servir.

*Cada fase dessa tem uma saudação feita com os dedos. Acho que seria legal uma ilustração (vetorização) com cada uma delas. Vou encaminhar as fotos das saudações para o email.

Conceitos da Lei Escoteira

- 1 - O escoteiro tem uma só palavra; sua honra vale mais que a própria vida
- 2 - O escoteiro é leal
- 3 - O escoteiro está sempre alerta para ajudar o próximo e pratica diariamente uma boa ação
- 4 - O escoteiro é amigo de todos e irmão dos demais escoteiros
- 5 - O escoteiro é cortês
- 6 - O escoteiro é bom para os animais e as plantas
- 7 - O escoteiro é obediente e disciplinado
- 8 - O escoteiro é alegre e sorri nas dificuldades
- 9 - O escoteiro é econômico e respeita o bem alheio
- 10 - O escoteiro é limpo de corpo e alma

Princípios do escotismo segundo a Organização Mundial do Movimento Escoteiro

- 1 - Dever com Deus (crença e vivência de uma fé, independente de qual seja)
- 2 - Dever para com os outros (participação na sociedade, boa ação e serviço ao próximo)
- 3 - Dever para consigo próprio (crescimento saudável e autodesenvolvimento)

Aperto de mão escoteiro

A origem do aperto de mão escoteiro remonta a uma passagem da vida de Baden Powell, fundador do movimento. Em 1895 quando da derrota dos terríveis guerreiros Achantis, na África, ele estendeu a mão direita ao chefe supremo daqueles selvagens, quando se encontraram para celebrar a paz. Entretanto, estendeu-lhe a mão esquerda dizendo: "senhor, em minha terra os guerreiros mais bravos cumprimentam-se com a mão esquerda". Mais tarde o fundador instituiria que os escoteiros usariam a mão esquerda para cumprimentar-se.

dicas de português



DAD SQUARISI

dad.squarisi@correioweb.com.br

Meganegócio da Península Ibérica

Ops! O negócio movimentou uma montanha de dinheiro. Nada menos que R\$ 25 bilhões. A espanhola Telefónica se livrou da sócia Portugal Telecom, que comprou 22,4% da Oi. A transação mereceu manchetes de jornais, colunas econômicas, comentários sem fim de especialistas e curiosos. O prefixo tele- virou vedete. Mega e multi- pegaram carona no destaque. Com a evidência, pintou a dúvida. Como grafar criaturas tão importantes?

Lá de longe

Tele- veio da Grécia. Quer dizer longe. Telefone, por exemplo, significa voz de longe. Televisão, imagem de longe. Telegrama, mensagem transmitida de longe. Na era de compras a distância, a dissílabla aparece em montões de palavras. É o caso de telepizza, teletáxi, telepão, telepastel, telefarmácia. E por aí vai.

Como escrever os vocábulos formados com ser tão fértil? Na regra do emprego do hífen, letras iguais se rejeitam. Para evitar curto-circuito, o tracinho pede passagem (sub-bloco, ultra-atraente, anti-imperialismo, super-regional). O tele- buscou outra saída. Cassou um e. Assim: te-

leducação, teleducando, teleducador.

Olho vivo

Seja esperto! As palavras escritas com tele- mantêm o acento e a pronúncia originais. Por isso, diante de r e s, apelam para a dose dupla (telesserviço, telessinalização, telessonda, telerradar, telerreserva, telerremédio). Percebeu a manha? O s entre duas vogais soa z (casa, pesquisa, pesadelo). O r fica fraquinho como em caro, marido, feriado. Daí os parezinhos ss e rr.

O desencontro

Você está pensando no joguinho milionário que povoa os sonhos de euros e dólares? Esse mesmo — a telesena. O nome deixou de dobrar o s. Não deu outra. A pronúncia virou telezena. Eis o porquê do desencontro. A gente pensa na telessena. Joga na telezena. Resultado: só ganha na sorte.

Megaoperação e multisserviço

O casamento das operadoras de telefonia? Nossa Senhora! Foi um dos maiores negócios do mundo. Por isso recebeu o nome de megaoperação. Com ela, a espanhola entra na onda — pode oferecer pacotes integrados de serviços (acesso à banda larga, TV por assinatura, telefonia fixa e

móvel). Com touradas e castanholas, vira empresa multisserviço ou multimídia.

Em universo tão poderoso, bobear é proibido. Olho na grafia. Prefixos são atrevidos. Às vezes aparecem sozinhos. Funcionam como adjetivos ou substantivos. Af, cuidado. Eles seguem as regras de acentuação da língua. Múlti é paroxítona terminada em i. Leva acento como táxi e júri: As múltis brasileiras ganham o mundo.

LEITOR PERGUNTA.

Fui ao Acre. Lá, tive muitas surpresas. Rio Branco é pra lá de charmosa. Nos muitos restaurantes da capital, come-se o melhor peixe do Brasil. Ao andar pela cidade, um fato me chamou a atenção. Vi duas grafias — acreano e acriano. Fiquei curioso. Qual a correta? **Lucimar Gouveia, Recife**

Antes da reforma ortográfica, conviviam as duas formas. Agora só acriano, com i, tem vez. Por quê? São os caprichos da língua.

Como se grafam as indicações de horas e minutos de forma abreviada? Sempre utilizo a abreviatura que aprendi nas aulas de física dos tempos da escola. Mas nem todos concordam.

Fellipe Lima, lugar incerto

Abreviatura de horas, Fellipe, é sem-sem-sem — sem ponto, sem espaço e sem plural: 2h, 2h30, 2h30min40. Ouço, comumente, dizerem "doze é demais; vinte é demais". O correto não seria "doze são demais, vinte são demais"?

Antônio Ramos, Taguatinga Norte

Conhece a expressão "um é pouco, dois é bom, três é demais"? São artes do verbo ser. As expressões de quantidade, medida, peso, valor, tempo (é muito, é pouco, é suficiente) são invariáveis. Pretensiosas, não ligam para o sujeito. Ficam sempre no singular: Três mil reais é muito. Vinte quilos é suficiente. Dois minutos é muito tempo para quem está com dor de dente. Vinte reais é menos do que o produto vale.

Recado

"Escrever é rua de mão dupla. O que acontece na outra pista é a leitura."

Martin Amis

ELEIÇÕES 2010
VOCÊ DECIDE NA BANDA

Debates, repartagens, entrevistas, agenda dos candidatos e tudo das eleições 2010 você acompanha na Banda Natal, com a melhor equipe de jornalismo da televisão patlguar.

Acompanhe nos programas Boa Tarde RN, Na boca do Mundo e RN Urgente.



DIÁRIO de NATAL

OLHO NO VOTO.



OLHO NA BANDA.

ebandc.com.br/jornalismo/eleicoes

10TV

Da morbidez à vida nova

Carlos Santos/DN/D.A Press

Cirurgia de redução de peso é oferecida gratuitamente no Hospital Universitário Onofre Lopes

Gabriela Olivar
gabrielaolivar.rn@dabr.com.br

O sorriso de Flávia Barbosa de Aquino Silva, 36, é espontâneo e aberto, mas esconde uma batalha difícil que começou há três anos: com cerca de 1,65m de altura, a manicure chegou aos 155,5kg. Do acúmulo de peso à tomada de consciência de que precisava mudar o estilo de vida, nem demorou tanto. Mas a perspectiva de ser operada gratuitamente em uma cirurgia da obesidade, conhecida popularmente como "redução de estômago", só chegou recentemente, depois de um e-mail. Agora, Flávia está na iminência de uma nova fase.

"Comecei a frequentar o Hospital Universitário Onofre Lopes (Huol), por encaminhamento dado por um posto de saúde, e fui informada de que faria parte de uma lista de espera. Como estava demorando muito, resolvi enviar um e-mail para o médico da equipe e ele se interessou pelo meu caso, dizendo que eu não me preocupasse", contou a manicure. A resposta foi recebida em outubro do ano passado e Flávia está tão preparada para a esperada cirurgia, que deu praticamente uma aula ao receber a reportagem. A paciente já passou por psicólogo, fisioterapeuta, nutricionista, endocrinologista e outros profissionais e



Flávia Silva, que tem 1,65m de altura e pesa 146,2kg, está na expectativa de ser operada no Huol

recebeu o aval de todos eles. "Cada um tem que 'liberar', depois de conversar muito e passar vários exames".

Além disso, Flávia recebeu orientação para começar a perder peso antes mesmo de entrar no centro cirúrgico e está, atualmente, com 146,2kg. O apoio da família, segundo a manicure, foi essencial desde o período da decisão pela cirurgia. "Casei há 15 anos, fui morar na beira da praia e acabei engordando bastante ao longo dos anos", relatou Flávia, mãe de uma adolescente de 13 anos. "Meus pais,

meu irmão, meu esposo e minha filha me incentivam bastante, graças a Deus", completou, consciente de que precisará de acompanhamento médico para o resto da vida e que sua rotina, sobretudo alimentar, mudará drasticamente. "Minha mastigação, por exemplo, nunca mais será a mesma. Terei que comer pedaços bem pequenos e sempre devagar".

"Estava sentindo falta de ar constantemente, comecei a apresentar pressão alta e achei que não fosse chegar aos 40 anos", lembrou a paciente. "Mas

mantive minha alegria de viver e comecei a correr atrás da mudança", definiu. Flávia disse, ainda, que acabou conhecendo várias pessoas e fazendo amigos durante as idas ao Huol, o que ajudou a encarar de forma positiva a preparação para a cirurgia. "Aprendi que não se deve ter medo, pois é possível alcançar um sonho quando se vai em busca dele", afirmou. E embora ainda não tenha sido operada, a manicure mostra que já aprendeu a lição. "Saúde é igual a carro, precisa de manutenção e controle", comparou.

Mudança de hábito ainda é fundamental

O médico Eudes Godoy faz cirurgias de redução de estômago há cerca de 10 anos e classifica a obesidade como uma doença grave, que necessita principalmente de mudança de hábito. Para ele, a decisão pelo procedimento deve passar pelo desejo de estar feliz e saudável, pelo convencimento de que qualquer operação tem riscos e custos, mas que quase 100% dos casos apresentam resultados satisfatórios, quando o paciente segue todas as recomendações. "A cirurgia gera um impacto na saúde orgânica e mental", afirmou.

Único do estado a fazer a cirurgia pelo Sistema Único de Saúde (SUS), o médico também opera por plano de saúde e particular e afirma que a ter-

ceira via é a mais fácil. "Os planos comerciais têm criado cotas mensais, pelo alto custo do procedimento e acompanhamento necessário, gerando, consequentemente, 'filas' semelhantes às do SUS", criticou Eudes. Ele acredita que a maior parte dessas empresas não se preocupa em enxergar o emagrecimento do obeso como um processo que vai além da cirurgia, necessitando de apoio multi-profissional especializado.

Entre a primeira consulta e a operação, segundo o médico, passam-se dois ou três meses,

quando particular (que custa, em média, R\$ 25 mil) ou quando o plano de saúde não burocratiza demais a liberação da cirurgia. "Quem deveria definir em quanto tempo o paciente será operado é a equipe médica, não o plano", disse.

De 15% a 20% voltam a ser obesos

Estaca zero
Outro ponto ressaltado pelo cirurgião Eudes é que nem todos os "gordinhos"

estão preparados para a mudança e alguns acreditam que a operação é o bastante para perder peso e ganhar mais saúde. "Entre 15 e 20% dos que são submetidos à redução de

estômago voltam a ser obesos", comentou Eudes. "Tem gente com vida social agitada, que bebe muito, por exemplo, e não quer deixar tais hábitos", ressaltou, mostrando que, para esse grupo de pessoas, a cirurgia não é indicada.

Há, também, de acordo com o especialista, pessoas que engordam de forma proposital para atingir o peso indicado para ser operado. "O pior disso é que há cirurgiões que aceitam essa situação", criticou Eudes, que defende que o peso é apenas um dos critérios para a realização do procedimento. "Há outros fatores, como o psicológico ou a ocorrência de problemas de saúde graves que são mais determinantes e geram melhores resultados".

POR UMA QUESTÃO DE SAÚDE

A cabeleireira e funcionária pública Gláucia Araújo, 30, é um exemplo de paciente que não teve o peso como principal indicador de que precisava fazer a cirurgia. Com 1,60m e 90kg, demorou apenas 15 dias para ser operada, há um ano e nove meses. Com mais de 30kg perdidos, ela diz que a recuperação da autoestima foi o maior ganho.

Gláucia tinha resistência à insulina, sentia dores fortes no joelho e apresentava altas taxas de glicose e elevado índice de massa corpórea. O plano de saúde, na época, não demorou a liberar a cirurgia. Antes de casar, há aproximadamente cinco anos, a funcionária pública tinha o mesmo peso de hoje. "Comecei a engordar aos poucos, de dois em dois quilos, sem perceber", lembrou. Ela afirmou também que, mesmo rápido, seu processo pré-operatório foi completo, passando, inclusive, pela avaliação psicológica. "Minha família deu muito apoio, mas meu marido teve um certo receio. Fiz sem ele saber", brincou. "Acho que a mudança é maior para os mais gordos, que emagrecem muito e acabam se tornando praticamente outras pessoas. É um choque".

SAIBA MAIS

Serviço de Cirurgia da Obesidade e Doenças Relacionadas (Scode/Huol) – passo a passo

1. O paciente deve procurar o posto de saúde mais próximo de sua casa e pedir um encaminhamento.
2. A equipe do Scode avalia o paciente e o cadastra na lista de espera, obedecendo aos critérios de gravidade clínica (doenças associadas), tempo de cadastro e participação em projetos de pesquisa (quando o paciente atende a determinadas demandas de teses e estudos desenvolvidos na UFRN)
3. O paciente passa por uma avaliação psicossocial.
4. O paciente entra para o grupo de preparo pré-operatório. As terças-feiras, é atendido no ambulatório por uma equipe de profissionais integrada. Participa de reuniões e palestras que abordam os temas relacionados à obesidade e à cirurgia.
5. A equipe médica passa os exames necessários para observar a aptidão do paciente para a cirurgia.
6. O paciente é operado e passa dois dias no hospital.
7. O paciente retorna depois de sete dias, um mês, três meses, seis meses e uma vez por ano.

Números do Scode/Huol

- Já operou quase 200 pacientes.
- Há 200 pessoas cadastradas atualmente
- O serviço existe há mais de três anos, mas só foi credenciado há dois meses.
- Os pacientes são atendidos por uma equipe de 20 profissionais.
- Antes do credenciamento, operava de três a cinco pessoas por mês; hoje, são feitas 12 mensalmente. A previsão é de que, no início de 2011, sejam feitas 16 por mês.
- Único hospital público e universitário do país a fazer a cirurgia por laparoscopia.



Pablo/ON/D.A. Press

Salvando o casamento no divã

Terapia de casais pode ser uma boa saída para refletir e evitar o divórcio

Maiara Felipe
Especial para o Diário de Natal

“Eu não suporto mais a minha esposa” ou “Não aguento olhar para a cara do meu marido” são normalmente as frases anunciadas na primeira consulta da terapia de casal de muitos homens e mulheres. O casamento não está mais como era antes, e esse “antes” não precisa ser há muitos anos. Especialistas afirmam que algumas pessoas a partir dos 10 anos de relacionamento recorrem ao auxílio do psicólogo. Quase sempre a iniciativa é da mulher, entre 30 e 40 anos, de classe média, que está insatisfeita com a vida a dois.

Não está escrito em nenhum

lugar que a atitude de entrar na terapia vai salvar o casamento, mas o assunto tem ganhado tanta repercussão que psicólogos da Universidade da Califórnia, nos Estados Unidos atenderam 134 casais em crise profunda durante um ano. Depois de 26 sessões, dois terços dos relacionamentos ficaram bem melhores. Cinco anos após o fim do tratamento, metade dos casais estava melhor do que antes, 25% se separaram e 25% seguiram sem mudanças.

Os primeiros sinais da crise aparecem em situações corriqueiras. As conversas se tornam chatas e cansativas, depois elas começam a desaparecer. Em muitos casos, o desejo sexual desaparece aliado à infidelidade. Segundo o terapeuta cognitivo comportamental Alyson Barros, o primeiro passo para terapia é dado pela esposa e o marido segue depois, meio que forçadamente. Os encontros são feitos separadamente, só depois de

várias sessões é que o casal fica na mesma sala, e há casos que isso não é possível.

Alyson diz que parte dos casais que procura seu consultório tem problemas de adaptação, seja a nova realidade financeira, social ou até sexual. “Não há mais tolerância. Um chega falando mal do outro. É necessário criar um foco na relação”, explicou. O papel do psicólogo nessa história não é criar uma situação favorável ao casamento, e sim, avaliar junto ao paciente suas reais necessidades, seguindo o caminho de ser casado ou separado. “Eles nunca terminam a terapia sendo as mesmas pessoas que começaram”, ressaltou.

Não há uma receita para ser feliz no casamento. Embora não faça mal nenhum planejar a vida. Quando vai ser possível comprar uma casa, quando os filhos podem chegar, enfim, o passo do casal. O terapeuta lembra que não há nada de errado



Fábio Cortez/DN/D.A. Press

Para Alyson, adaptação a novas situações é grande motivo de crises

em procurar a ajuda de um especialista. A ideia de ir ao psicólogo é justamente direcionada as pessoas que não sabem o que fazer para melhorar a convivência familiar. O que não pode é o paciente achar que as sessões salvarão o casamento.

De traições a sogras “insuportáveis”

As conversas relatadas no consultório vão desde a sogra insuportável até as relações extra-conjugais, que são contadas ao terapeuta e nem sempre tornam-se do conhecimento do parceiro ou parceira. “Algumas pessoas não estão preparadas para isso. Tem coisas que precisam ser mantidas em segredo em prol da relação”, anunciou o terapeuta afirmando que a infidelidade está em proporções iguais entre homens e mulheres. “Não há mais essa história de que homens são mais infiéis”, completou.

As discussões começam, segundo as esposas, geralmente do mesmo jeito: ela faz um pedido ao marido, ele não responde, ou não faz. Obate-boca começa e a briga toma proporções que resgata até os problemas do início do namo-

ro. “Até nas brigas é preciso ter um foco. A confusão começa sobre um assunto e termina em outro completamente diferente”, esclarece o psicólogo.

Já os homens reclamam na terapia da “ladainha” das esposas. “Eles não tomam atitudes. Elas precisam ficar pedindo e responsabilizando os maridos. Os homens têm dificuldade de se adaptarem às mudanças propostas pelo casamento”, falou Alyson sem querer colocar a culpa no sexo masculino, porém, enfatizando esse papel de filho que muitos maridos fazem. No final, as relações de cobranças

repetidas terminam com ambos exageradamente irritados e culminam na separação.

Mediação

Um publicitário natalense de 32 anos, que preferiu não se identificar, conta que ele e a esposa, uma administradora de 36, procuraram ajuda de uma psicóloga após uma série de brigas que ameaçavam pôr fim a um relacionamento de dois anos. Os dois chegaram a ficar separados por uma semana e então decidiram partir para a terapia. Ele conta que a profissional os ajudou a lidar com as diferenças. “Acho que se não tivéssemos tomado essa

atitude até teríamos nos reconciliado, mas haveria outra separação, provavelmente definitiva, logo depois”, conta o publicitário, que passou pela crise no ano passado.

Ele acrescenta que o casal compareceu às sessões durante seis meses. “No começo íamos juntos, depois passaram a haver consultas individuais, para que cada contasse de suas dificuldades. A princípio, as sessões eram semanais, depois ficaram mais espaçadas até chegar um ponto em que a terapeuta ligava e nos chamava quando achava que já era hora de uma nova conversa”.

Em sua opinião, no entanto, o casal só deve ir atrás desse tipo de auxílio quando está claro que a união ainda é possível. “A terapia só funcionou porque a gente ainda se gostava, havia sentimento”, completa.

Publicitário e administradora superaram brigas

DATA

COLÉGIO DAS NEVES FAZ 78 ANOS

Para celebrar seus 78 anos, o Colégio das Neves promove, até o dia 6, uma semana repleta de missas e homenagens à história da escola e à presença das pessoas que fazem parte da construção da instituição. A programação de aniversário é um misto de atividades educativo-culturais e religiosas. Durante os intervalos das aulas, acontecem homenagens que serão divididas por temas. Também serão realizadas pelas manhãs as missas destinadas aos alunos dos ensinos fundamental e médio. Na sexta-feira, a manhã inteira será destinada à Feira de Literatura. No dia 13, será realizada a Missa do Ex-alunos.

PÓS-GRADUAÇÃO

CURSO DE SEGURANÇA NO TRABALHO

Faltas no trabalho, pequenas lesões, fadiga, estresse ou até acidentes graves. Estes são os transtornos relacionados à atividade profissional. Mas, a maioria dos problemas tem medidas de prevenção e precauções adequadas. Conforme o Instituto Nacional do Seguro Social (INSS), o número de casos com acidentes no local de trabalho passou de 1.220.11 em 1970, para 378.365 pessoas em 1999, o que indica que as empresas estão mais organizadas e dispostas a investir em segurança. Com o objetivo de suprir essa demanda, a UnP disponibiliza a Pós-Graduação em Engenharia de Segurança do Trabalho. Mais informações pelo telefone 3215-1234.

UFERSA

INCUBADORA COM VAGAS ABERTAS

A Incubadora do Agronegócio de Mossoró está com inscrições abertas para novos incubados. No total, a lagram disponibiliza 12 vagas, sendo 1 para empresa prestadora de serviços técnicos especializados em treinamento e consultoria e 11 vagas distribuídas entre empresas de extensão universitária e empresas voltadas para o agronegócio. As inscrições estão sendo realizadas na sede da lagram, que fica no prédio do Centro Tecnológico do Agronegócio do Rio Grande do Norte - Ctam -, no Campus Leste da Ufersa Mossoró, no horário das 7h30 às 11h e das 13h30 às 17h, ou através do e-mail lagram@ufersa.edu.br.



O universitário Rodrigo (E), entusiasta no assunto, organizou uma degustação com o microcervejeiro Marco Antônio

Muito além da loira gelada

Natalenses se interessam por cervejas artesanais e já há até cursos especializados na cidade

Gabriela Olivar
gabrielaolivar.rn@dabr.com.br

O estudante de direito Rodrigo Camargos, 22, é um apreciador de cerveja. Mas a convencional, fabricada industrialmente, que costuma protagonizar as rodas de bate-papo entre os frequentadores de bares em Natal, não é exatamente sua preferência. Trazidas de viagens por alguns tios, as cervejas artesanais acabaram ganhando tanto espaço que passaram a ser objeto de estudo e investimento empresarial para o jovem. "Em 2007, passei a incluir a procura

pelas cervejas especiais nas minhas viagens", contou o estudante, que já fez cursos em Minas Gerais, estado considerado vanguarda na fabricação e degustação de cervejas artesanais no Brasil. Neste ano, Rodrigo se aprofundou no tema e organizou, na última semana, o primeiro curso de degustação da bebida em Natal, encontro que reuniu, em dois dias, cerca de 60 pessoas.

No meio, Rodrigo ainda é considerado um cervejólogo, que é alguém que degusta e difunde a cultura. Há, ainda, os chamados mestres cervejeiros, que são classificados em titulados ou práticos. Os primeiros recebem formação técnica ou acadêmica específica (não

disponível no Brasil) e têm profissão regulamentada; os segundos são autodidatas, pesquisadores, pessoas que começaram a produzir suas próprias cervejas no quintal de casa.

O mineiro Marco Antônio Falcone é um exemplo de quem iniciou fazendo cerveja nos fins de semana, como hobby, e, hoje, tem uma microcervejaria que comercializa rótulos artesanais próprios. "Comecei a me interessar por esse processo em 1988 e, em uma viagem à Alemanha, vi que a cerveja que provei lá era igual à minha", lembrou. Marco percorre o país inteiro compartilhando sua experiência e ministrou o curso organizado por Rodrigo, em dois bares de

No Brasil, há 100 microcervejarias

Natal. Degustar, segundo o mestre, é analisar de forma sensorial as características off flavors (defeitos) e on flavors (qualidades) da cerveja. Além disso, é possível harmonizar a bebida com pratos, queijos e comidas exóticas, transformando-a numa nova atividade gastronômica. O Brasil conta, atualmente, com 100 microcervejarias. "Dez delas têm excelentes cervejas, reconhecidas, inclusive, internacionalmente", afirmou.

Natal.

Para Rodrigo, os natalenses ainda não tomaram gosto pelas cervejas artesanais porque não as conhecem. "Acredito que, com a difusão dessa cultura por aqui, a cerveja especial vai agradar, principalmente entre os jovens, que não têm medo do novo, de experimentar", opinou. "Em Belo Horizonte, por exemplo, os filhos foram apresentando a novidade aos pais".

Para Rodrigo, os natalenses ainda não tomaram gosto pelas cervejas artesanais porque não as conhecem. "Acredito que, com a difusão dessa cultura por aqui, a cerveja especial vai agradar, principalmente entre os jovens, que não têm medo do novo, de experimentar", opinou. "Em Belo Horizonte, por exemplo, os filhos foram apresentando a novidade aos pais".

Curiosidade entre público de jovens

O empresário Márcio Lucena, 34, foi um dos interessados no curso de degustação em Natal. Dono de uma fábrica de chopeiras, que acondiciona a bebida em bombas de gasolina, num estilo vintage, tem interesse em montar sua própria cervejaria. "Sem dúvida, as cervejas especiais são melhores", disse o apreciador, que começou a conhecer os tipos artesanais há cerca de quatro anos. "Costumo fazer alguns testes em casa, em reuniões de família e amigos, e acho que essa cerveja é uma tendência, um caminho sem volta", opinou.

Mesmo sem conhecer, a publicitária Larissa Ribeiro, 22, não pen-



A publicitária Larissa Ribeiro (E), 22 anos, atraiu-se pela novidade

sou duas vezes antes de participar do curso e degustar as cervejas artesanais, comprovando a tese de Rodrigo de que a faixa etária é mais aberta às experimentações.

"É uma proposta diferente do mercado, vamos ver", brincou a jovem, que, dentre as bebidas alcoólicas, toma apenas cerveja. "Você bebe a noite inteira e não tem nada".

SAIBA MAIS

Como se faz uma cerveja

Mostura

O processo de até 5 horas, extrai os açúcares fermentáveis e outros componentes do malte, que é moído, depois misturado à água quente, permanecendo a uma temperatura de 65°C. A água rica em açúcares (mosto) é retirada e o que restou do malte é lavado com água quente para extrair o máximo possível dos açúcares.

Fervura

O mosto é fervido na caldeira de fervura por até 2 horas. O lúpulo é adicionado, conferindo amargor, paladar e aroma desejados. O mosto é separado e resfriado, sendo preparado para fermentação.

Fermentação

O fermento é adicionado ao mosto para iniciar a fermentação e transformá-la em cerveja. A alta fermentação dura até 10 dias a temperaturas de 16 a 21°C. A baixa fermentação é mais longa, entre 10 e 13°C, seguida de período de maturação a 1°C. A cerveja é carbonatada e envasada.

UMA VOLTA ÀS ORIGENS DA BEBIDA

A cerveja era essencialmente artesanal, quando apareceu, antes do século XVIII apresentando cor opaca e servida em canecas também escuras. Em 1850, surgiu a pilsen, de cor mais clara. "Ela foi filtrada e ficou dourada, mais vistosa para ser servida em copos de cristal, na época", explicou Marco Antônio. "Com a revolução industrial, a cerveja passou a ser produzida em larga escala e o vinho deitou e rolou como bebida para ser apreciada".

Segundo o mestre, o renascimento da cerveja artesanal aconteceu na década de 80, na Europa, e 90, nos Estados Unidos. No século XXI, chegou ao Brasil, de forma tímida. "Ela é feita com matérias-primas nobres, com esmero. As cervejas industriais possuem muitos conservantes, anti-oxidantes e outros produtos químicos, substâncias que permitem que o produto viaje muito tempo por diversos lugares", comparou.

"As pessoas estão descobrindo a cerveja artesanal e gostando, pois querem mais qualidade de vida", afirmou o mestre, acrescentando que os apreciadores e cervejeiros bebem menos e melhor que os consumidores comuns. "É um verdadeiro ritual, onde a cerveja é tratada na boca", continuou, explicando que há tipos da bebida feitos com café, cacau, chocolate e caramelo e que elas são, geralmente, mais encorpadas e alcoólicas.

Para Marco, o prazer intenso e a filosofia aberta fazem da degustação da cerveja um momento de socialização e troca. "As grandes indústrias trancam suas fórmulas e receitas a sete chaves, mas os cervejeiros preferem compartilhar, como um grupo que não é restrito e que entende que a bebida trouxe a humanidade à cultura".

Qualidade cara

O Brasil soma, hoje, mais de 800 tipos de cerveja artesanal, mas a especiaria só representa 0,3% da produção total da bebida, que é de 16 bilhões de litros por ano. Em Natal, ainda não é possível encontrar grande variedade de rótulos e, segundo o estudante Rodrigo, paga-se muito caro para adquiri-las via internet, por exemplo. Há tipos estrangeiros que chegam a custar R\$ 300, como a belga Deus, feita de fragrâncias de maçãs frescas, hortelã, tomilho, gengibre, maltê, pêras, lúpulo, pimenta-da-jamaica e cravo-da-índia.

Caravana do conhecimento

Arquivo Pessoal/Divulgação/D.A.Press



Município localizado a 244km da capital potiguar tem população de 5,5 mil

Programa Trilhas Potiguares, da UFRN, visita a cidade de Janduí pela primeira vez

Luan Xavier
Especial para o Diário de Natal
luanxavier.rm@dabr.com.br

O município de Janduí, distante 244km da capital Natal, no Oeste potiguar, irá receber a partir deste domingo o Trilhas Potiguares, programa de extensão da Universidade Federal do Rio Grande do Norte (UFRN). Serão 20 alunos de vários cursos da instituição desenvolvendo atividades na cidade até o dia 7, sob a coordenação do professor Mário Cardoso. As oficinas, palestras e demais atividades que vão ser desenvolvidas em Janduí foram baseadas nas demandas apresentadas pelo próprio município em reunião ocorrida no mês de maio. No Trilhas, o município sempre envia a demanda e os alunos, juntamente com seu coordenador, montam um cronograma de atividades específicas para cada região. Para receber pela primeira vez os trilheiros, a cidade está ansiosa. "O município de Janduí já está todo preparado", conta o prefeito Salomão Gurgel. Ele disse que a expectativa para a semana é muito grande, principalmente por ser a primeira vez que o município foi inserido no programa. Salomão destacou a importância da atuação do Trilhas nos municípios e disse que a população precisa dessa interação com a universidade. "A expectativa é que haja um bom rendimento. A comuni-

dade está bastante mobilizada", afirmou o prefeito. Apesar da diversidade dos ramos de atuação, algumas demandas irão receber tratamento especial no município. Nas edições do programa já realizadas neste ano em outros municípios, a preocupação com a saúde e qualidade de vida dos idosos tem se mostrado uma das principais frentes de trabalho dos trilheiros. Em Janduí, a população da chamada terceira idade terá atividades diárias matinais que visam o estímulo à prática de exercícios físicos por pessoas dessa idade.

Educação e meio ambiente também são preocupação em Janduí. O município enviou uma demanda de capacitação de professores da rede pública para tratar de temas como educação inclusiva, Estatuto da Criança e do Adolescente (ECA), acessibilidade de portadores de necessidades educacionais especiais, entre diversos outros assuntos.

O PROGRAMA

O Trilhas Potiguares é realizado há 14 anos pela Universidade Federal do Rio Grande do Norte (UFRN) e na edição 2010 irá contar com 18 municípios inscritos. O programa tem o objetivo de aplicar os conhecimentos adquiridos na academia às demandas de municípios do interior do estado, buscando novas formas de aplicação do saber e propondo meios de desenvolvimento sustentável local. Este é o segundo tempo do programa no ano de 2010. De 11 a 17 de julho, seis municípios foram visitados pelos alunos da UFRN. Agora, de hoje ao próximo dia 7, mais de dez municípios irão receber os trilheiros, entre eles Janduí, que tem uma população de 5.597 habitantes, segundo o Censo realizado em 2000 pelo IBGE, e uma área territorial de 305 km².

O maior Grupo Universitário do Nordeste tem a maior linha de créditos e financiamentos para você.

Convênios com mais de 500 empresas em todo o Nordeste para vagas de estágio e emprego

Rede wireless e laboratórios com tecnologia de ponta

Professores mestres e doutores com experiência de mercado

Equipes de futsal feminino e basquete feminino campeãs nos Jogos Universitários do Rio Grande do Norte (JURNs) em 2009 e campeã de basquete feminino do Jogos Universitários Brasileiros (JUBs) de 2009

Estrutura para a prática de esportes

Salas de aula climatizadas e com datashow

** Valor referente a 50% de mensalidade de curso de Pedagogia para pagamento aplicado em 12 parcelas mensais. Não inclui taxa de administração. Limite de R\$ 10.000,00. Tempo de curso para PLEB.

Vestibular 2010.2

Agendado | Inscrições abertas

vestibular.mauriciodenassau.edu.br

FAZENDO PARTE DA SUA HISTÓRIA

CRÉDITO EDUCACIONAL

FIES educued

Campanha Natal - Av. Eng. Roberto Freire, 1514, Capim Macio

(84) 3344.7800

SEI

ASSINE O DIÁRIO DE NATAL E GANHE 1 ANO DE REVISTA CARAS.

12X de R\$ **34,00**

Faça a assinatura anual do Diário de Natal e ganhe um ano de assinatura da Revista Caras. Além do melhor conteúdo, você ainda vai receber em casa todas as notícias sobre o mundo das celebridades.

Assine já: 84 4009 0220

Campanha válida até 30 de abril de 2011. Promoção disponível apenas para assinatura anual diária paga com cartão de crédito (HiperCard, MasterCard ou Visa) ou débito em conta corrente, exceto para órgãos públicos. O valor total da assinatura para a promoção é de R\$ 408,00 para pagamento à vista ou parcelado. A entrega da revista é semanal e será feita pelo Diário de Natal junto com o jornal, no endereço de cadastro do assinante. Envios do jornal e revista sujeitos à confirmação de débito da operadora de cartão de crédito. Apenas assinantes com as mensalidades em dia terão direito à renovação da assinatura nas condições criadas para participação da promoção.

MEIO AMBIENTE

BIOCAIXÕES CRIADOS NA CHINA

Mãos com luvas imaculadas levam as urnas biodegradáveis, criadas por uma empresa espanhola com base na China, que devolverão os corpos à sua origem. O segredo destes caixões, fabricados com areia e proteínas naturais, é que não ocupam espaço, não poluem e não é necessário cortar árvores para fabricá-los, já que são biodegradáveis: os que são enterrados se desintegram em um período de seis a nove meses, e os que submergem em até uma hora.

ESPAÇO

LIXO CÓSMICO É AMEAÇA

Uma empresa australiana desenvolveu um sistema de monitoramento por laser para "ordenar" o espaço e evitar que o "lixo cósmico" se choque com as naves e satélites que orbitam a Terra. A iniciativa se justifica: a Agência Espacial Europeia acredita que os resíduos acumulados durante décadas de atividade se tornaram uma ameaça permanente para os mais de 5 mil satélites em funcionamento que giram ao redor do planeta há dezenas de anos.

MARTE

NASA ELABORA MAPA

A Nasa conseguiu mostrar Marte com a maior precisão na história graças à câmera da sonda Mars Odyssey, que mostra o planeta vermelho ao público com a melhor definição vista até o momento. O mapa foi construído com cerca de 21 mil imagens tiradas pelo Sistema Térmico da Imagem Latente da Emissão, o "Themis", uma câmera com radiação infravermelha carregada pela sonda espacial. A câmera fotografou detalhes do planeta vermelho e os cientistas trataram as imagens para conseguir a máxima nitidez possível. As imagens foram suavizadas, misturadas e organizadas cartograficamente em um mapa interativo no site da Nasa.

Sinais de vida no espaço?

Cientistas estão intrigados com o consumo de acetileno e hidrogênio em Titã, a maior lua de Saturno

Rodrigo Craveiro

A 1,2 milhão de quilômetros de nós, existe um mundo coberto por rios e lagos de etano e metano, onde os ventos esculpam grandes dunas. Titã, a maior lua de Saturno, parece inóspita: a temperatura média é de 178°C abaixo de zero e a água está congelada, inviabilizando, aparentemente, qualquer forma de vida. Mas foi nesse ambiente hostil que dois cientistas norte-americanos perceberam um fenômeno provavelmente ligado à ação de micro-organismos.

Especialista da missão Cassini e professor da Universidade Johns Hopkins, Darrell Strobel descobriu que as moléculas de hidrogênio desapareciam da superfície de Titã, após despencarem da atmosfera. "Eu analisei a distribuição da densidade das moléculas da superfície ao topo da atmosfera. O perfil de densidade aumenta na direção do fluxo de hidrogênio, mas diminui na parte mais baixa da atmosfera", conta Strobel. "O hidrogênio seria usado como gás por alguma forma 'exótica' de vida", acrescenta.

Chris McKay, astrobiólogo da Nasa (a agência espacial dos Estados Unidos), mapeou hidrocar-

bonos na superfície de Titã e detectou a ausência de acetileno, substância que seria a melhor fonte de energia para uma vida baseada em metano. "A falta de acetileno em Titã foi determinada pela espectroscopia infravermelha (a análise de substâncias por meio de radiação eletromagnética)", afirma McKay. "O consumo por formas biológicas é uma explicação possível, pois o acetileno libera energia considerável na reação com o hidrogênio", explica.

Para McKay, o processamento de hidrogênio é um indício importante para a ciência. "Ele nos revela que algum tipo de química ou biologia interessante está ocorrendo sobre a superfície", comenta. Strobel, por sua vez, adota a típica cautela dos cientistas. Ele reconhece que os resultados dos estudos sugerem a existência de vida exótica, mas ainda não a confirmam. "Estou na fase agnóstica. Quero ser muito cuidadoso, pois é assim que a ciência avança", comenta. Ele revela que o próximo passo da pesquisa é fazer medições que consigam provar ou descartar hipóteses de atividades biológicas em Titã. "O jeito mais fácil seria encontrar um catalisador abiótico sobre a superfície do satélite. Ainda não temos como detectar, de modo apropriado, uma vida exótica baseada em metano", acrescenta. Nesse sentido, a ciência precisaria primeiro testar a existência de condições que vetariam a probabilidade de seres vivos habitarem a lua de Saturno.

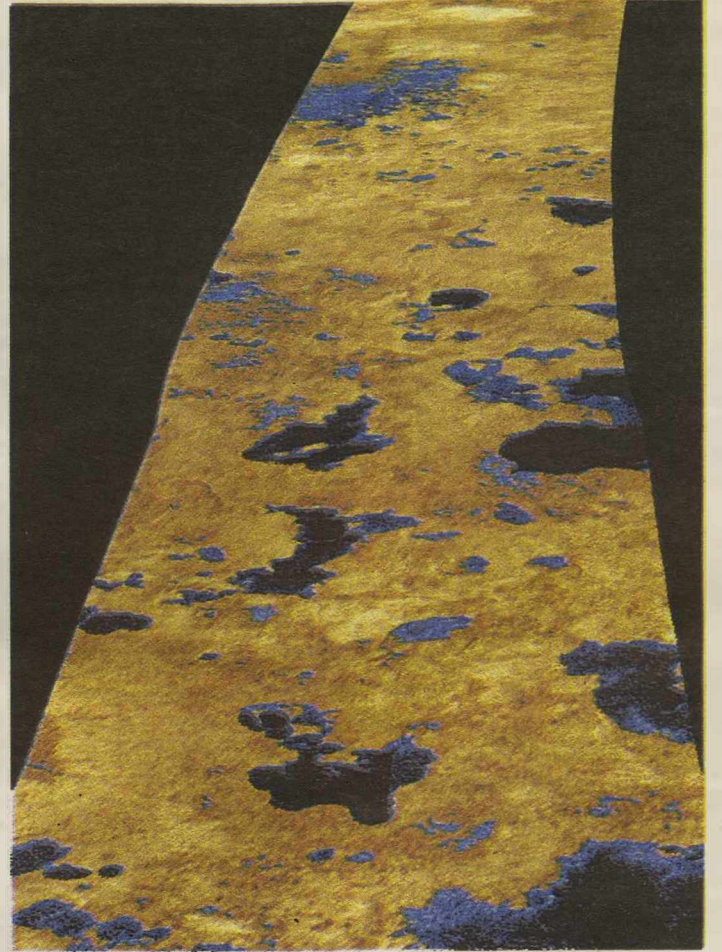

Nasa/Divulgação

Imagem de satélite mostra lagos congelados: temperatura de -178°C

O processo respiratório de micro-organismos na Terra ocorre a partir de uma equação que inclui oxigênio molecular, carboidratos gerando moléculas de dióxido de carbono, além da presença de moléculas de água e energia. Strobel crê que, para supostos "habitantes" de Titã, a vida se basearia

num processo que incluiria hidrogênio molecular, acetileno produzindo metano e energia. "Se houver vida por lá, seria de formas que habitam o metano líquido e consomem acetileno e hidrogênio. Nós ainda não temos qualquer evidência direta para tal forma de vida", admite McKay.

IMPACTO PROFUNDO

Dia marcado para o fim do mundo

O mundo já tem data para acabar: 24 de setembro de 2182. A previsão foi divulgada na última semana pelo jornal britânico Daily Mail, com base em uma pesquisa realizada pela universidade espanhola de Valladolid. Segundo os cientistas que fizeram o estudo, nesta data um asteroide se chocará contra a Terra, e provocará um impacto tão forte quanto o deflagrado pelo corpo celeste que teria sido responsável pela extinção dos dinossauros, há 65 milhões de anos.

O asteroide, chamado 1999 RQ36, tem 600m de diâmetro e foi descoberto pela Agência Espacial Americana, a Nasa, há uma década. Neste ano, a Nasa anunciou que tem interesse em

mandar uma sonda robótica para coletar amostras do asteroide, como já foi feito em 2006 durante a bem-sucedida missão Stardust, que extraiu fragmentos do cometa Wild 2. O interesse pelo 1999 RQ36 reside nos fatos de que o corpo celeste seria um resquício dos primeiros dias do Sistema Solar, o que forneceria informações preciosas sobre o início do Universo. Por outro lado, os cientistas já desconfiavam que o asteroide poderia se chocar contra a Terra. Uma missão robótica seria a chave para encontrar uma forma de destruí-lo ou desviar sua rota.

A Nasa havia previsto que, em um futuro remoto, a grande mas-

sa de pedra entraria em colisão com a Terra, mas nenhuma data específica foi determinada. O grupo de cientistas da Universidade de Valladolid, liderado pela matemática Maria Eugenia Sansaturio, desenvolveu um modelo estatístico para calcular o risco de o choque ocorrer a qualquer tempo entre agora e o ano de 2200. Segundo o Daily Mail, eles ficaram impressionados ao descobrir que há duas chances reais de isso acontecer em 2182. "A probabilidade de ocorrer uma colisão é estimada em um em mil, mas o que nos surpreendeu é que essa estimativa cai para um em 500 no ano de 2182", declarou Sansaturio ao jornal inglês. Uma das complicadas variá-

veis usadas pelos pesquisadores para estimar a data foi a posição em que o 1999 RQ36 encontra-se atualmente — logo abaixo da órbita do Sol.

Embora bem conhecido ao longo de 290 observações feitas por telescópios e 13 mensurações realizadas por radares, o 1999 RQ36 pertence a um grupo de asteroides cuja rota é difícil de prever, devido a um efeito chamado Yarkovsky, descoberto por um engenheiro russo em 2003. Esse efeito é produzido pelo modo como o asteroide absorve energia do Sol e então joga novamente a radiação para o espaço, em forma de calor. O processo pode, subitamente, alterar a tendência de deslocamento do corpo celeste.

Para um país de cara nova

Brasileiro terá um retrato mais nítido de seu perfil social, econômico e racial, após a coleta de dados do Censo 2010

Carolina Vicentin

A partir de hoje, 190 mil pessoas de uniforme azul, portando computador de mão e GPS, terão a missão de percorrer o território nacional para descobrir quem é o brasileiro. O maior levantamento demográfico já realizado na história do país será feito graças a uma estrutura tecnológica e logística enorme, que começou a ser preparada há mais de um ano. O Censo 2010 vai oferecer um retrato completo da população, com informações pessoais, econômicas e sociais. A ideia é que todos os habitantes do país respondam a um questionário básico e 15% participem da amostra, que coletará dados detalhados sobre a composição do povo. Mas há aqueles que não precisam constar no censo.

Tudo começou no início do ano passado, quando os técnicos do Instituto Brasileiro de Geografia e Estatística (IBGE), órgão responsável pelo Censo, fizeram a revisão do mapeamento. "Não há um cadastro de todas as pessoas que vivem no Brasil. A única coisa que a gente conhece previamente é o território", diz o economista José Beviláqua, coordenador de Tecnologia do Censo. Ao fazer o mapeamento, a equipe conseguiu definir os setores censitários e estimar o número de domicílios que devem ser encontrados durante a pesquisa: cerca de 58 milhões. E quando se fala em domicílio, estão incluídas aí as pensões, os acampamentos, as grutas, os galpões e as habitações improvisadas em pontes e viadutos.



IBGE/Divulgação

O PDA, computador programado especialmente para o Censo 2010, será usado pelos recenseadores

As casas, em suas mais diversas configurações, terão de ser visitadas pelos funcionários do IBGE até 31 de outubro. Para atingir essa meta, os recenseadores não cumprem uma jornada de trabalho determinada. Isso porque muita gente pede para que o funcionário do IBGE volte à noite para responder ao questionário. Este ano também será possível participar do censo pela internet. Mas, para responder às perguntas on-

Coleta de dados vai até o dia 31 de outubro

line, o interessado terá que pegar um código de acesso à página com o recenseador. "No Censo de 2000, houve muita dificuldade de acesso a domicílios. As pessoas tinham medo de receber os agentes. Esse recurso vai evitar que parte da população

fique sem responder ao levantamento", afirma a professora Ana Maria Nogales, do Departamento de Estatística da Universidade de Brasília (UnB). Fora o batalhão de recensea-

dores, há outros 23 mil funcionários responsáveis pela supervisão da coleta de dados. Cada um coordena o trabalho de oito a 10 agentes do Censo, que manuseiam os PDAs, computadores de mão configurados especialmente para a pesquisa. "Esse equipamento se parece com um smartphone, mas tem apenas o que é necessário para o trabalho do recenseador", esclarece o coordenador de Tecnologia do Censo. As respostas armazenadas digitalmente devem reduzir os problemas com rasuras, como acontecia nos levantamentos feitos com papel e caneta.

Sistema de pesquisa eletrônico e ambulante

A máquina também tem função importante na escolha das pessoas que responderão à pesquisa mais completa. O sistema instalado no PDA joga aleatoriamente os formulários da amostra. Isso, no entanto, não vale para cidades de até mil habitantes, onde toda a população participa da coleta detalhada. As respostas ficam armazenadas no PDA até que o recenseador vá a um posto descarregar os dados. Depois disso, as informações são transmitidas para as centrais do IBGE. "Os estados mais populosos têm a sua uni-

dade, os outros enviam para a central do instituto no Rio de Janeiro", explica José Beviláqua.

No fim do processo, tudo vai para um conjunto de servidores no polo central. Os equipamentos operam com seis processadores Quad core (com quatro núcleos) e um super storage (dispositivo de armazenamento). Mas, antes de colocar tudo para rodar nas máquinas, os técnicos do IBGE precisam resolver um problema fundamental: a codificação das respostas.

Isso é importante nas perguntas que têm muitas alternativas. Um

exemplo é a orientação religiosa. Beviláqua afirma que há mais de 700 opções para esse item. "Você pode se declarar católico apostólico romano, católico brasileiro, católico ortodoxo e por aí vai. Se a ambiguidade com o nosso banco de dados for muito grande, a informação vai para uma bancada de funcionários que fazem uma inspeção", diz Beviláqua. Esse problema também ocorre na hora de declarar a profissão: você pode ser pintor artista plástico, pintor da construção civil, pintor da indústria automobilística.

O passo seguinte é a tabula-

ção dos dados, realizada a partir de um conjunto de tabelas definidas com as entidades representativas de cada setor. "O IBGE senta com órgãos responsáveis pela saúde, pela educação, pelo transporte e decide como será formado o banco de dados da pesquisa", esclarece o coordenador. Isso não aparece muito quando se pensa apenas no primeiro dado a ser divulgado pelo instituto: quantos são os brasileiros, informação que deve estar disponível em dezembro deste ano. O retrato completo do país sairá aos poucos, até o início de 2012.

MICROSOFT

ATAQUE AO SISTEMA WINDOWS

Usuários do Windows devem prestar atenção: a Panda Security comunicou sobre o perigo da vulnerabilidade "0-day", da Microsoft, em que ícones da área de trabalho autorizam a execução de arquivos, sem, contudo, terem recebido a permissão do usuário. Segundo a empresa de soluções de segurança, trata-se não de um erro, mas de uma antiga funcionalidade que não considera a segurança do equipamento. Para se proteger dos ataques do 0-day, é recomendado que, além da manutenção do antivírus atualizado da máquina, se recorra ao download do aplicativo de atualização.

UPDATE

ATUALIZAÇÃO SÓ NO ANO QUE VEM

O pacote com atualizações para corrigir erros dos programas do Windows 7 só deve sair no primeiro semestre do ano que vem, de acordo com a Microsoft. O service pack inclui a modificações baseadas em informações coletadas pelo serviço on-line Windows Update, desde o lançamento do sistema em outubro do ano passado, e ajustes adicionais sugeridos por usuários do sistema. No início de julho, a versão beta do primeiro service pack do Windows 7 foi liberada para os desenvolvedores. Segundo a Microsoft, a cada sete segundos uma cópia do produto é vendida. Até o fim de junho, foram vendidas 150 milhões de licenças para o sistema.

INGLATERRA

RAINHA CADA VEZ MAIS HIGH TECH

A família real britânica abriu uma conta no site de compartilhamento de fotos Flickr. A página, British Monarchy traz mais de 600 arquivos da família, entre fotos raras da rainha Elizabeth II, do príncipe de Gales e de outros membros da monarquia, além de registros de eventos recentes. Esse não é o primeiro passo da monarquia rumo às novidades tecnológicas. No ano passado, a coroa abriu uma conta no Twitter e, em 2007, o Canal Real, no YouTube.

Atraso cultural



Segundo Crispiniano, dos 11 prêmios lançados pelo órgão responsável pela cultura do estado, restam ser pagos quatro

Diretor geral da Fundação José Augusto explica os motivos para o não pagamento de editais

Sérgio Vilar

sergiovilar.rn@dabr.com.br

Incompetência, má vontade ou vítima do descaso governamental com a cultura? A atual diretoria da Fundação José Augusto (FJA) está soterrada sob escombros de críticas e até ameaça de greve dos artistas revoltados pelos consequentes atrasos no pagamento de editais. Pelo menos cinco faltam ser pagos - uma cifra próxima a R\$ 1 milhão. E o adágio ressalta: a corda arrebenta do lado mais fraco. Primeiro, o artista sem verba. Segundo, o gestor da cultura, mau pagador. E quem se lembra do lado mais forte: o dono do dinheiro?

O Governo do Estado disponibiliza R\$ 22 milhões mensais aos cofres da FJA. Mais de R\$ 18 milhões - quase 90% - são comprometidos com a folha de pagamento dos "funcionários mais mal pagos do estado". O que sobra praticamente desintegra em dezenas de pequenas ações espalhadas pelo Estado. Verba extra para obras, projetos e paga-

mentos de editais, por exemplo, são efetuados mediante crédito suplementar liberado pelo Governo do Estado. Então, de quem é a culpa pelo atraso no pagamento dos editais?

Outros componentes também influenciam no "calote". A crise financeira internacional é ainda lembrada quando Natal foi das capitais brasileiras mais atingidas pela queda de mais de 50% da arrecadação com os royalties do petróleo. A Lei de Responsabilidade Fiscal e, principalmente, o combate político (ou eleitoral) entre Assembleia Legislativa e Governo do Estado engessou o remanejamento de recursos estaduais. E como já foi dito, o lado arrebentado e mais fraco dos setores do Governo é a cultura.

Não bastassem todos esses motivos, o diretor geral da Fundação, Crispiniano Neto culpa também, na entrevista a seguir, a inexperiência da própria entidade, do Governo e dos artistas com a política de editais. O monstro burocrático aliado ao desleixo dos três entes citados trava o processo. Crispiniano descarta a criação de uma Secretaria de Cultura para o estado como solução e enxerga na aprovação da PEC 150, que tramita no Congresso Federal, a segurança e o mar de rosas tão reivindicado pelo setor cultural Rio Grande do Norte.

entrevista >> Crispiniano Neto

Quais os motivos do atraso?

Pagamos 60%. Dentro do corte de orçamento do Governo, foi o que pudemos garantir. Acho que brevemente começa a sair o resto. Lançamentos 11 editais. Faltam ser pagos quatro: cinema (William Cobbet); cultura popular (Cornélio Campina), teatro de rua (Lula Menezes) e teatro de palco (Chico Vila). A política de editais é uma prática nova e ainda há dificuldade de adaptação do Governo e dos artistas. Às vezes o Governo autoriza a verba, mas o CDE (Conselho de Desenvolvimento do Estado) não libera. A boa vontade confronta com a vontade do "caixa".

Quais dificuldades?

Veja o (edital de música) Núbia Lafayette. Premiamos 40 músicos. Vamos lançar 15 CDs próxima semana porque o resto não entregou a documentação correta e atrasou o de quem entregou. Se o artista tem uma multa de trânsito ou qualquer dívida com o fisco, trava o andamento porque o processo é um só pra todos. Vamos lançar o edital de Literatura Oswaldo Lamartine. Diante da dificuldade financeira, nem começamos. Isso já foi um aprendizado.

Uma secretaria de Cultura

amenizaria a burocracia?

Seria uma parte da solução. A outra é a luta nacional pela aprovação da PEC 150. Hoje, por qualquer dificuldade financeira enfrentada se corta verba da cultura para suprir carências na educação, saúde, qualquer setor. A PEC 150 vincula verba de 2% à cultura do orçamento Federal, 1,5% do Estadual e 1% do Municipal. Receberíamos algo em torno de R\$ 110 milhões ao mês. Mas hoje, se algo for desviado dos 25% estipulados à educação, o Estado é acusado de inadimplente.

Há um movimento de artistas em prol de uma greve geral...

Tudo o que eu aprendi de greve era que se negociava primeiro. Mas veja: contratamos entidade de artistas para realizar o Auto de Santa Cruz. Repassamos a verba do evento e eles gerem tudo. Se existe uma marca é a de repassar o recurso ao próprio artista ou produtor. Foi assim com o *Cine Mais Cultura* e mais 105 microprojetos.

A marca de sua gestão será a adoção da política de editais?

A nossa marca é a busca por uma política cultural. O RN guarda um problema no setor porque cada um quis criar uma política própria. Casa de Cultura é bom, mas não basta.

AGOSTO

SEGUNDA IMPERDÍVEL CINEMARK

POR MENOS DE R\$ 10,00* SUA DIVERSÃO É GARANTIDA

COMBO
PIPOCA PROMOCIONAL + REFRIGERANTE 300 ML + SERENATA DE AMOR
R\$ 3,50

+

INGRESSO
MEIA R\$ 3,00
OU
R\$ 6,00
INTERA

CONHEÇA A PROGRAMAÇÃO E COMPRE SEUS INGRESSOS NO WWW.CINEMARK.COM.BR.

CINEMARK

É MAIS QUE CINEMA. É CINEMARK.

*SOMENTE NAS SEGUNDAS-FEIRAS DE AGOSTO, EXCETO FERIADOS E VÉSPERA DE FERIADOS. PROMOÇÃO NÃO VÁLIDA PARA SALAS 3D. INGRESSO SEPARADAMENTE DO COMBO DIVERSÃO TOTAL (PIPOCA PROMOCIONAL + REFRIGERANTE 300 ML + BOMBOM SERENATA DE AMOR). VALOR DO INGRESSO: R\$ 6,00 (INTERA) E R\$ 3,00 (MEIA).

Hijab também pode ser fashion

Peça de vestimenta usada por muçulmanas aparece em novos contextos e com muito estilo

Maria Júlia Lledó e Viviane Vaz

A moda, como outros códigos culturais, ainda não transita livremente em todos os países mesmo com as facilidades da globalização. Basta notar o impacto de um biquíni brasileiro, por exemplo, em praias norte-americanas e europeias. Apesar do estranhamento inicial dos gringos, não são as brasileiras que mais sentem na pele o choque cultural. Num dos berços da moda, Paris, tramita um projeto de lei que pretende multar mulheres de burca e punir com prisão os homens que as obrigam a usar a vestimenta muçulmana.

Indispensável nos grupos talibãs afegãos, a burca cobre a mulher dos pés à cabeça, mas, ao contrário do que muitos pensam, esse véu não faz parte do guarda-roupa de todas as muçulmanas. O hijab, lenço que cobre cabeça, pescoço e, às vezes, ombros, é outro item religioso - muito mais difundido, por sinal. Na Inglaterra, por exemplo, o hijab é visto a toda hora, sem nenhuma reprimenda.

A liberdade experimentada no país anglo-saxão parece estar ge-

rando uma espécie de cultura fashionista entre as jovens muçulmanas. Acostumadas a ver o estilo que circula nas ruas, em revistas e na internet, duas delas, nascidas na Inglaterra, resolveram introduzir algumas peças ocidentais ao closet. As blogueiras londrinas Hana Tajima Simpson, 23 anos, e Jana Kossiabati, 21, acreditam que, assim como elas, um número crescente de muçulmanas também quer se vestir conforme a moda.

Hana assina coleções como fashion designer para a marca própria, Maysaa, e escreve no blog Style Covered há pouco mais de um ano. Filha de mãe inglesa e pai japonês, a jovem estilista se converteu ao Islã há cinco anos. No começo, ela estranhou as limitações do vestuário, mas, por ser filha de artistas, logo contornou o problema com criatividade. No blog, ela mostra looks que mesclam camisetas de manga comprida, colares de caveira, pulseiras, casacos de pele, ankle boots e outro item que, segundo ela, será o forte do verão: o maxi dress (vestido longo). "Agora que jovens muçulmanas estão sendo criadas ou nasceram em países ocidentais, vemos essa influência externa. É natural que alguém nascido e criado na Inglaterra tenha um gosto diferente para a moda", explica.

Universo virtual

Editora do Hijab Style, Jana bus-



Fotos: www.helomilothemhamster.blogspot./D.A Press

A blogueira londrina Hana Tajima lançou grife e tem feito sucesso ao exibir looks variados com uso de acessórios ocidentais

ca tendências das passarelas, novas cores e estilos para lançá-los no blog que alimenta há três anos. Também publica entrevistas interessantes com modelos, estilistas e outros agentes deste novo cenário que integra Oriente e Ocidente no mesmo backstage. Para essa estudante de medicina fascinada pelo universo fashion, incluir esse novo contexto à forma de usar o hijab não contraria as origens do islamismo. "Comunidades muçulmanas em todo o mundo encontraram uma maneira de expressar cultura, tradição e tendências pelo vestuário.

As mulheres muçulmanas sempre assimilaram uma vestimenta modesta às tradições do país onde moram. Seria, então, natural que elas fizessem o mesmo em países ocidentais", analisa.

Por causa da ausência de uma indústria fashion diversificada e voltada para as muçulmanas, Hana e Jana acreditam que a interferência ocidental seja inevitável. A antropóloga Karina Canêdo, especialista em cultura de moda, concorda. "Os mundos Ocidental e Oriental estão preparados para dialogar por meio da moda. Muitos estilistas europeus e americanos dese-

nham para mulheres árabes. No caso dessas blogueiras, vemos que é possível expandir esse código do vestuário. Elas podem estar deslocadas de países onde a maioria é muçulmana, mas trocam signos com o local onde moram e, ainda assim, não alteram seus valores."

Nessa via de mão dupla de interferências culturais, Hana observa que não só as muçulmanas como também mulheres de outras crenças religiosas compram as roupas que desenha para sua recém-lançada grife Maysaa. São pantalonas, vestidos e lenços, peças coringas para qualquer cultura.

O véu segundo o Corão

A origem do hijab, que em árabe significa recato e proteção, está no Corão - livro sagrado dos muçulmanos. "Ó profeta, dizei a tuas esposas, tuas filhas e às mulheres dos

crentes que quando saírem que se cubram com as suas mantas; isso é mais conveniente, para que se distingam das demais e não sejam molestadas; sabeis que Deus é indul-

gente, Misericordiosíssimo", diz o versículo 59 da 33ª Surata do livro. Já na Surata 24:31, a recomendação é que as mulheres "cubram o peito com seus khimar".

Segundo a estudiosa Maria C. Moreira, "a maioria dos teólogos e tradutores do Corão concorda que essa palavra refere-se a um lenço

usado pelas mulheres, na época de Maomé, que cobria a cabeça, o pescoço e, talvez, os ombros", o que explicaria o costume adotado por muitas muçulmanas.

No entanto, segundo a escola de pensamento islâmica e da cultura local do país ou da região, o hijab pode se traduzir na prática da obriga-

toriedade de uso da burca, caso dos talibãs afegãos. Outra possibilidade é uma recomendação para o uso do véu, como ocorre na Turquia. Já na Arábia Saudita, na República Islâmica do Irã e na província indonésia de Achém, o uso do hijab é obrigatório a todas as mulheres, que o usam em diferentes estilos.

FIQUE POR DENTRO

Damyller/Divulgacao/D.A Press

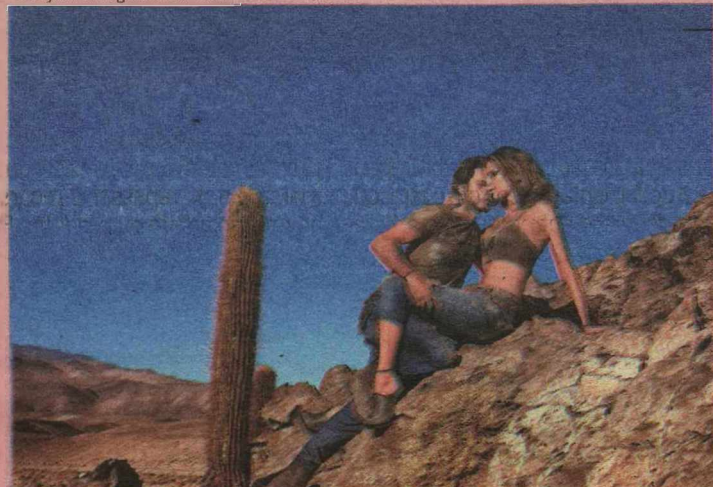

Ecosustentáveis

A Damyller lança, em setembro, sua primeira campanha fotografada no exterior - no Atacama - e traz uma novidade para a coleção: peças tingidas com borra de café. Além do efeito natural, elas são ecosustentáveis, já que a empresa vem utilizando café reciclado para o trabalho de serigrafia e tingimento de jeans e malhas. Além do uso do café consumido na fábrica, a Damyller fez uma parceria com a Unesc - Universidade do Extremo Sul Catarinense - que vem doando o café o pó residual também da instituição. Além das fotos de peças tingidas, em anexo, segue foto da campanha. E, abaixo, release completo.

Dia dos pais

Desde ontem, prosseguindo até 8 de agosto, os clientes do Natal Shopping que realizarem compras nas lojas a partir de R\$ 200 vão ganhar um exclusivo copo de drink colecionável. Há opção de escolher entre três cores diferentes e, de acordo com a escolha, existe uma receita específica de drink. Os valores das notas fiscais são cumulativos e seus excedentes, reaproveitados no período. As trocas ocorrem no Espaço Cliente (2º piso). E para facilitar a vida dos filhos na hora de escolher o presente do pai, o shopping vai oferecer, gratuitamente, o serviço de *Personal Shop-*

per nos dias 5 e 6 de agosto, com a consultora de moda Hadassa Freddi, que atenderá das 18h às 21h, no Espaço Cliente.

Vem aí...

Natal ganhará um novo evento de moda, o *Fashion ID*, idealizado pelos produtores do projeto Mulheres no FDS. A estreia está prevista para os dias 16 e 17 de setembro. Serão dois dias de desfiles com a participação de algumas das principais marcas do mercado nacional. O objetivo é levar o público a refletir e consumir a moda de uma maneira própria e consciente, adequando as novidades ao seu estilo.

programação

filmescinema

ESPECIAL

Insolação (Brasil, 2009). Direção: Felipe Hirsch, Daniela Thomas. Elenco: Arduíno Colassanti, Emilio Di Biasi, Jorge Emil, André Frateschi. Numa cidade vazia, castigada pelo sol, jovens e velhos confundem a sensação febril da insolação com o início delicado da paixão. Como espectros, eles vagam entre construções e descampados em busca do amor inalcançável. Livremente inspirado em contos russos do século 19, as histórias se entrelaçam e se desembaraçam na improvável cidade de Brasília, filmada em todo o esplendor de sua utopia modernista. **Cinemark 4**, 14h. L.

ESTREIA

Salt (Salt, EUA, 2010). Direção: Phillip Noyce. Elenco: Angelina Jolie, Liev Schreiber, Chiwetel Ejiofor, Zoe Lister Jones. Antes de se tornar agente da CIA, Evelyn Salt (Angelina Jolie) prestou juramento de servir e honrar o seu país. Ela colocará o seu juramento em prática, quando um desertor russo a acusa de ser uma espiã russa. Salt foge, usando todas as suas habilidades e anos de experiência como agente infiltrada para conseguir escapar dos seus inimigos, proteger o seu marido e fugir dos seus colegas da CIA. **Cinemark 2**, 12h10 F, 14h30, 17h20, 19h40, 22h, 00h25 J. **Moviecom 6**, 14h, 16h, 18h, 20h, 22h, 14a.

CONTINUAÇÃO

O bem amado (Brasil, 2010). Direção: Guel Arraes. Elenco: Marco Nanini, José Wilker, Caio Blat, Maria Flor, Matheus Nachtergaele, Zezé Polessa, Andréa Beltrão, Tonico Pereira, Drica Moraes, Bruno Garcia, Edmilson Barros. Odorico Paraguaçu é o prefeito da cidade de Sucupira. Pilantra, ele tem uma plataforma de campanha: erguer um cemitério na cidade. O problema é que, após a construção, ninguém morre para inaugurar o local. **Cinemark 1**, 11h40**, 14h10, 16h40, 19h10, 21h40, 00h05*. **Moviecom 4**, 15h10, 17h20, 19h30, 21h40, 12a.

Predadores (Predators, EUA, 2010). Direção: Nimród Antal. Elenco: Adrien Brody, Topher Grace. Nove assassinos profissionais são levados para um novo mundo onde terão testadas suas habilidades mortais diante dos predadores. Em busca da sobrevivência, eles terão que achar um meio de acabar com essas criaturas. **Cinemark 4**, 11h20**, 16h30, 18h55, 21h20, 23h50*. **Moviecom 3**, 14h50, 17h, 19h10, 21h20, 14a.

Encontro explosivo (Knight and day, EUA, 2010). Direção: James Mangold. Elenco: Tom Cruise, Cameron Diaz. June sempre foi uma mulher solitária. Mas ao conhecer Wilner, um agente secreto, dentro de um avião em um encontro às escuras, sua vida muda totalmente. Ele a leva numa violenta viagem pelo mundo, para proteger a chave de uma infinita fonte de energia. **Cinemark 7**, 11h25**, 13h50, 16h20, 19h, 21h30, 00h*. **Moviecom 7**, 14h35, 16h50, 19h05, 21h20, 12a.

Shrek para sempre (Shrek the final chapter, EUA, 2010). Direção: Mike Mitchell. Elenco (vozes originais): Mike Myers, Cameron Diaz, Eddie Murphy, Antonio Banderas, Julie Andrews. Quarta aventura do ogro verde nas terras do reino do Tão Tão Distante. Shrek está em crise por não ser mais o ogro assustador de sempre. Para recuperar sua fama de malvado, ele firma um pacto com Rumpelstiltskin. Tudo dá errado, Rumpelstiltskin assume o reino e Shrek tem que enfrentar como seria a vida em Tão Tão Distante se as pessoas não o tivessem conhecido. **Cinemark 3** (dub), 12h30**, 14h45, 17h10, 19h25. **Cinemark 6** (dub, 3D), 11h**, 13h10, 15h30, 17h45, 20h. **Cinemark 6** (3D), 22h15, 00h30*. **Moviecom 1** (dub), 15h, 16h55, 18h50, 20h45. **Moviecom 5** (dub), 13h55, 15h50, 17h45, 19h40, 21h35. L.

A saga Crepúsculo - Eclipse (The twilight saga: Eclipse, EUA, 2010). Direção: David Slade. Elenco: Bryce Dallas, Catalina Sandino, Taylor Lautner. Bella e Edward estão juntos, mas sua relação proibida é ameaçada de ser destruída novamente com o surgimento de um vampiro mal, que busca por vingança. E Bella é forçada a escolher entre seu amor verdadeiro - Edward - e sua amizade com Jacob Black, já que a luta entre vampiros e lobisomens continua. Mas há ainda outra escolha para Bella fazer: mortalidade ou imortalidade?. **Cinemark 3** (dub), 21h50, 00h35*. **Cinemark 5**, 17h30, 20h30, 23h40*. **Moviecom 2** (dub), 19h, 21h30, 12a.

Toy Story 3 (Toy Story 3, EUA, 2010). Direção: Lee Unkrich. Elenco: Vozes de Tom Hanks, Michael Keaton, Woody, Buzz e o resto da turma de brinquedos são despejados de sua casa, quando o garoto Andy vai para a faculdade. Os brinquedos vão morar em uma creche, onde conhecerão novos amigos e viverão novas aventuras. **Cinemark 5** (dub), 12h20**, 15h. **Moviecom 2** (dub), 14h25, 16h40. L.

Legenda

* Esta sessão será exibida apenas no sábado (31/07).
** Esta sessão será exibida apenas no sábado (31/07) e domingo (01/08).

:: Esta programação é válida até quinta-feira, 5 de agosto, e é baseada em informações enviadas pelas operadoras.

SERVIÇO

Cinemark: 2ª, 3ª, 5ª: até 17h, R\$ 9 ou R\$ 4,50; após 17h, R\$ 11 ou R\$ 5,50. 2ª, 3ª, 5ª (3D): R\$ 19 ou R\$ 9, o dia todo. 4ª: R\$ 9 ou R\$ 4,50, o dia todo. 4ª (3D): R\$ 18 ou R\$ 9, o dia todo. Sexta, sábado, domingo e feriado: até 17h, R\$ 14 ou R\$ 7; após 17h, R\$ 16 ou R\$ 8. Sexta, sábado, domingo e feriado (3D): R\$ 24 ou R\$ 12, o dia todo. Todos os dias uma sessão às 15h sai por R\$ 4 ou R\$ 2.

Moviecom: 2ª, 3ª, 5ª: R\$ 10 ou R\$ 5, o dia todo. 4ª: R\$ 8 ou R\$ 4, o dia todo. Sexta, sábado, domingo e feriado: R\$ 14 ou R\$ 7, o dia todo. Promoção: 2ª: R\$ 6 ou R\$ 3.

hojenatv

INTERTV CABUGI - GLOBO CANAL 11

05H40	SANTA MISSA
05H40	SANTA MISSA
06H40	SAGRADO
06H50	ANTENA PAULISTA
06H50	GLOBO COMUNIDADE
07H20	PEQUENAS EMPRESAS, GRANDES NEGÓCIOS
07H55	GLOBO RURAL
08H50	FÓRMULA 1
10H50	AUTO ESPORTE
11H10	ESPORTE ESPETACULAR
12H30	AVENTURAS DO DIDI
13H05	OS CARAS DE PAU
13H45	TEMPERATURA MÁXIMA TÁ TODO MUNDO LOUCO
15H44	GLOBO NOTÍCIA
15H46	FUTEBOL 2010
18H00	DOMINGÃO DO FAUSTÃO
20H45	FANTÁSTICO
23H10	DOMINGO MAIOR MISSÃO IMPOSSÍVEL 3
01H15	SESSÃO DE GALA CONFIDENCIAL
03H15	CORUJÃO

BAND NATAL - REDE BANDEIRANTES CANAL 3

07H00	DESENHO
07H30	BOM RETIRO
08H00	TOOME FORRÓ
09H00	ACONTECENDO COM LIEGE BARBALHO
09H30	MOTORES E AÇÃO
10H00	ACESSO LIVRE
10H30	BRASIL CAMINHONEIRO
11H00	SÉRIE
11H30	BAND ESPORTE CLUBE
15H30	FUTEBOL 2010 - CAMPEONATO BRASILEIRO - AO VIVO
	PALMEIRAS X CORINTHIANS
	VITÓRIA X BOTAFOGO
18H00	TERCEIRO TEMPO
19H00	O FORMIGUEIRO
21H00	BUSÃO DO BRASIL
21H30	DOMINGO NO CINEMA
23H30	CANAL LIVRE
00H30	DESENHO
01H00	CINE BAND - JUSTIÇA PARA TODOS
03H00	ESPAÇO VIDA VITORIOSA

SIMTV - REDE TV CANAL 17

06H00	IGREJA MUNDIAL DO PODER
-------	-------------------------



O Domingão do Faustão, dedicado à busca de revelação de talentos, garante a diversão aos domingos

07H00	DE DEUS
	SANTA MISSA EM SEU LAR - AO VIVO
08H00	TV RURAL
08H15	POKEMON
08H30	PROGRAMA FÁTIMA MELLO
09H30	TEMOS CASA.COM REPRISE
10H00	BATEDÃO REPRISE
10H30	UNP EM FOCO REPRISE
11H00	IMOVELS & CIA - SOLON SILVESTRE
12H00	HILNET - REPRISE
12H30	TV KIDS
13H00	MEU CARANGO - REPRISE
13H30	MULHERES NO FDS - REPRISE
14H00	BATENDO PERNA REPRISE
15H00	CAMINHOS DE LUZ
16H00	BICHO MANIA
16H30	INTERNET-SE
16H45	SUPER PAPO
17H15	PLANETA TURISMO
18H15	RITMO BRASIL

18H45	BOLA NA REDE
20H45	MOMENTO PÂNICO
21H00	PÂNICO NA TV
23H15	DR. HOLLYWOOD
00H15	É NOTÍCIA
01H15	A HORA E A VEZ DA PEQUENA EMPRESA
01H30	SUPER PAPO
03H00	IGREJA DA GRAÇA - NOSSO LAR

TV TROPICAL - REDE RECORD CANAL 8

:: ATÉ O FECHAMENTO DESTA EDIÇÃO, A EMISSORA NÃO ENVIOU A GRADE DO DIA.

TV UNIVERSITÁRIA - TV CULTURA CANAL 5

:: ATÉ O FECHAMENTO DESTA EDIÇÃO, A EMISSORA NÃO ENVIOU A GRADE DO DIA.

TV ASSEMBLEIA NATAL CANAL 36 (CABO TV)

:: ATÉ O FECHAMENTO DESTA EDIÇÃO, A EMISSORA NÃO ENVIOU A GRADE DO DIA.

:: ENVIE SUA PROGRAMAÇÃO SEMANAL, ALTERAÇÕES, DÚVIDAS, SUGESTÕES OU CRÍTICAS PARA MUJTO.RN@DABR.COM.BR

TV CÂMARA NATAL CANAL 37 (CABO TV)

:: ATÉ O FECHAMENTO DESTA EDIÇÃO, A EMISSORA NÃO ENVIOU A GRADE DO DIA.

TV PONTA NEGRA CANAL 13

:: ATÉ O FECHAMENTO DESTA EDIÇÃO, A EMISSORA NÃO ENVIOU A GRADE DO DIA.

astros

ÁRIES (21/03 a 20/04)

Não faça ou diga nada que possa denegrir a reputação de outra pessoa. Embora a princípio possa achar que isso venha a beneficiá-lo, o resultado seria contrário a você.

TOURO (21/04 a 20/05)

Esse deve ser, de modo geral, um dia de resultados positivos para você, e se assim não for deve ser por sua própria culpa. Vários fatores lhe favorecem, mas se quiver os conselhos de pessoas pessimistas... aí a história pode ser diferente.

GÊMEOS (21/05 a 20/06)

Apesar dos seus esforços, há sempre alguém a quem não conseguirá agradar. Não é que você esteja fazendo algo errado... é que certas pessoas nunca estão satisfeitas e você não deve permitir que uma delas estrague seu dia hoje.

CÂNCER (21/06 a 22/07)

Se tem uma meta que deseja atingir hoje, planeje sua estratégia de modo a conseguir isso sozinho, pois não é provável que tenha muita ajuda nesse propósito. Tudo vai depender única e exclusivamente do seu próprio empenho.

LEÃO (23/07 a 22/08)

Caso se veja no meio de uma situação delicada, da qual não consegue sair, esteja preparado para defender sua posição o mais diplomaticamente possível.

VIRGEM (23/08 a 22/09)

Você hoje pode passar o dia na expectativa de algo que está para acontecer, mas não prenda seus planos a isso, pois o que tanto espera pode não acontecer. Siga sua rotina normalmente.

LIBRA (23/09 a 22/10)

Procure limitar qualquer decepção que venha a ter no dia de hoje a uma lamentação discreta. Mesmo que você esteja coberto de razão, qualquer atitude ou comentário hostil pode deixar quem está de fora contra você.

ESCORPIÃO (23/10 a 21/11)

Você normalmente é uma pessoa muito segura, e poucas situações o abalam. No entanto, hoje uma certa insegurança pode incomodá-lo e é provável que tenha a ver com um relacionamento romântico. Talvez seja a falta de comunicação entre você e a outra pessoa que esteja fomentando essas dúvidas.

SAGITÁRIO (22/11 a 21/12)

Infelizmente, você hoje pode vir a culpar tudo e todos pelos seus problemas financeiros, menos a si mesmo. Seria melhor encarar a situação de frente e fazer as mudanças necessárias para atingir a segurança material que tanto deseja.

CAPRICÓRNIO (22/12 a 20/01)

Dia com excelentes perspectivas no ambiente familiar e isso provavelmente se deve à sua disposição para ajudar seus familiares. Essa sua boa vontade lhe renderá o agradecimento e a admiração daqueles com quem convive.

AQUÁRIO (21/01 a 19/02)

Hoje pode se ver cercado por intrigas e fofocas. O importante é não se envolver, e principalmente não emitir opiniões sobre outras pessoas. Alguém estará pronto a lhe prejudicar e usará de todos os recursos para ser bem-sucedido.

PEIXES (20/02 a 20/03)

A teimosia pode impedi-lo de aceitar as sugestões de um amigo no dia de hoje. Ele está apenas tentando ajudá-lo e é bem provável que obtenha melhores resultados se seguir seus conselhos. Não seja orgulhoso.

novelas

segunda

terça

quarta

quinta

sexta

sábado

malhação

Globo

Cristiana proibe Bernardo de contar o que aconteceu entre os dois. Anselmo e Zuleide conversam com um cerimonialista sobre a festa de casamento. Bernardo conta para Beto sobre a noite que passou com Cristiana. Bernardo e Cristiana recebem uma nova carta anônima. Linda ameaça rasgar o contrato de Valentina e as outras The Lícias imploram que ela mude de ideia. Alê e Maria Cláudia afirmam para Livramento que foram eles que passaram a noite no Escondidinho. Bernardo e Cristiana falam com Alê e Maria Cláudia, sem perceber que Bia está ouvindo a conversa.

Maria Cláudia e Alê não revelam para Bernardo e Cristiana quem pediu para assumirem que passaram a noite no Escondidinho. Cristiana ainda acredita que Bernardo é o fotógrafo misterioso e os dois discutem novamente. Valentina reclama por não ter conseguido falar com Victor e teme que ele queira terminar o namoro com ela. Bia ouve Bernardo falar com Beto sobre a noite que passou com Cristiana no Escondidinho. Cristiana conta para Flávio que passou a noite com Bernardo.

Flávio fica inconformado com a notícia e vai embora, deixando Cristiana arrasada. Bia se desespera ao ouvir Bernardo dizer que quer ficar com Cristiana. Lise aceita se casar com Serjão. Bia propõe que Flávio se una a ela para salvar o namoro deles com Bernardo e Cristiana. Maria Cláudia não consegue contar para Alê que o traiu com Rodrigo. Livramento fica irritado ao ver as flores que dona Tânia recebeu do suposto namorado. Flávio resolve continuar seu namoro com Cristiana.

Bia marca de se encontrar com Bernardo no Rocket depois de falar com Flávio. Clarinha fica doente e Antônio cuida da menina. Flávio e Bia colocam em prática seu plano. Bernardo tira satisfações com Cristiana por não ter terminado seu namoro com Flávio. Antônio incentiva Bernardo a prestar vestibular para música. Linda convida Livramento para viajar. Bernardo e Cristiana se surpreendem ao verem Paulo Roberto e Cissa de volta à mansão.

Antônio questiona se Cissa e Paulo Roberto voltaram para ficar. Livramento aceita viajar com Linda. Paulo Roberto e Cissa insistem em querer levar Clarinha e Bernardo para fora do país. Lise e Serjão concordam em fazer a festa de casamento com Anselmo e Zuleide. Lucca avisa a Alê que Maria Cláudia e Rodrigo saíram juntos. Paulo Roberto e Cissa ficam tristes por Bernardo e Clarinha afirmarem que não irão embora com eles. Alê encontra Maria Cláudia e Rodrigo saindo do Escondidinho. Cissa surpreende a todos ao desistir da fuga por causa de Bernardo e Clarinha.

NÃO HÁ EXIBIÇÃO

escrito nas estrelas

Globo

Daniel não admite que Ricardo seja a alma gêmea de Viviane. Vitória/Viviane mostra para Ricardo a rosa que Daniel lhe deu e estranha ao vê-la morta. Daniel afirma a Francisca que não vai deixar Viviane e Ricardo ficarem juntos. Mariana age friamente com Guilherme e pede para conversar com ele. Ricardo constata que Valentina morreu com a idade que Vitória/Viviane irá completar. Ricardo pergunta para Antônia sobre as joias de Francisca, deixando Beatriz e Sofia apreensivas.

Sofia diz a Ricardo que fez cópias das joias de Francisca. Ricardo convida Vitória/Viviane para ir ao teatro com ele e Jane. Luciana conta sua história para Breno. Jane tenta disfarçar o incômodo quando Ricardo diz que convidou Vitória/Viviane para sair com eles. Gilmar mostra para Jofre os documentos falsos que fez para ele. Ricardo conversa com Marcelo sobre o contrato que Vitória/Viviane vai assinar. Vicente avisa que Jane está indisposta e leva Vitória/Viviane para fazer uma ultrassonografia.

Sueiy pergunta a Mariana sobre a vida de Vitória/Viviane. Jane se lamenta com Virgínia e confessa que deixou de fazer a ultrassonografia em Vitória/Viviane por causa de Ricardo. Judite pede para Tadeu mentir para o pai usando o seu dorm. Beatriz e Sofia imaginam que José tenha escrito mensagens em códigos em seu caderno de anotações sobre jardinagem. Beatriz e Sofia ficam aflitas ao ouvirem o relatório de Sueiy sobre os encontros entre Virgínia e Vicente. Jardel fala com Gilmar ao telefone.

Jardel pede para fazer negócio com um conhecido dos dois, mas Gilmar o destrata e desliga o telefone. Vicente ironiza Ricardo ao falar que almas gêmeas não existem. Daniel fica transtornado ao ouvir Ricardo falar com Viviane que ele não é seu filho. Tadeu pede para Guilherme voltar para casa, mas não consegue fazer o que Judite mandou. Fabiana sugere que Jair ofereça um emprego para Dalva trabalhar com ele na festa de Vitória/Viviane e ele fica indignado. Antônia entrega um presente enviado para Vitória/Viviane.

Vitória/Viviane fica encantada com o vestido que recebe de Ricardo. Gilmar destrata Fernanda ao encontrá-la na clínica. Jane disfarça seu ciúme quando ouve Vitória/Viviane agradecer pelo vestido que ganhou de Ricardo. Vanessa fica aflita quando Mauro lhe diz que está pensando em sair do balé. Daniel reclama de Ricardo para Madame Gilda. Ricardo fica fascinado ao ver Vitória/Viviane com o vestido e a chama de Valentina sem que ninguém ouça.

Ricardo não consegue esconder o encantamento com Vitória/Viviane, enquanto Sofia e Beatriz tentam disfarçar o despeito. Guilherme fica arrasado com a pressão que seus filhos sofrem por causa de Judite. Vitória/Viviane fica deslumbrada com o teatro e chama a atenção das pessoas por sua beleza. Breno se revolta com Jardel por tratar Vanessa como criança e ameaça contar a verdade para ela. Ricardo sente dores no peito. Jane cuida dele e acaba destratando Vitória/Viviane quando ela se preocupa com o médico.

ti ti ti

Globo

Luti, Chico, Marta e Nicole se comprometem a ajudar Ari a manter sua farsa de Victor Valentim. Marcela percebe que Edgar está machucado e se oferece para cuidar dele. Jacques escolhe Amanda para acompanhá-lo à festa da Moda Brasil. Jaqueline enfrenta Breno e ele a expulsa de casa. Jacques e Ariclenes se alfinetam no escritório de Suzana. Disfarçadamente, Ari pega dois convites para a festa da revista. Breno manda prender Jaqueline. Ariclenes convida Desirée para usar o vestido de Victor Valentim na festa da revista. Marcela hostiliza Edgar.

Marcela insinua que descobriu um segredo de Edgar e os dois discutem. Suzana lê as notícias sobre Victor Valentim na internet e fica interessada em conhecer o estilista. Jaqueline tenta se aproximar de Thaisa, mas é rejeitada pela filha. Ariclenes recorre a Marta para tentar impedir que Amanda vá à festa. Valquíria arma um golpe contra Luti na cantina. Jaqueline surge na casa de Jacques e lhe pede abrigo. Luisa surpreende Marcela conversando com Camila.

Amanda insiste em ir à festa com Jacques e Ariclenes revela seu plano a ela. Luti perde o emprego na cantina por causa de Valquíria. Marcela atende o celular de Stela e fala com Renato, mas não reconhece a sua voz. Suzana pede ajuda a Ed para fazer uma entrevista com Victor Valentim. Dona Mocinha fica encantada com o vestido de Desirée, enquanto Armandinho ignora a noiva. Jacques chega à festa com Jaqueline e Amanda, mas seu vestido não provoca o impacto esperado e ele se decepciona. Chico e Desirée entram na festa e atraem todos os olhares.

Desirée revela que seu vestido foi criado por Victor Valentim. Jacques fica incomodado com o sucesso do outro vestido. Marcela vê uma mensagem de Luisa no celular de Edgar. Jaqueline destrata Amanda e ela vai embora, deixando Jacques irritado. Mabi convida Luti para uma exposição e Valquíria fica com ciúmes. Ariclenes comemora o sucesso de Victor Valentim com Marta, Nicole e Desirée. Jacques Leclair afirma que vai descobrir quem é Victor Valentim. Edgar tenta terminar seu romance com Luisa.

Luisa fica perplexa com a atitude de Edgar. Jaqueline diz que vai ajudar Jacques a se aproximar de Ed e Stela. Luisa e Edgar se reconciliam. Ariclenes pega novos vestidos com Cecília. Luti fica furioso ao descobrir que seu pai penhorou o anel que Suzana deu. Marcela incentiva Camila a fazer uma visita surpresa para Edgar. Ariclenes tenta descobrir algo para desmoralizar Jacques Leclair e Rosário revela que Jacques tem um caso com Gigi. Ariclenes fotografa Jacques e Gigi no restaurante. Edgar está de saída para encontrar Luisa quando Camila chega.

Edgar fica irritado ao descobrir que a visita surpresa de Camila é obra de Marcela. Luti se surpreende ao descobrir que Valquíria é filha de Jacques Leclair. Jaqueline fica com ciúmes de Jacques. Suzana pede para Help marcar uma entrevista com Victor Valentim. Lourdes vai à casa de Ariclenes e diz que um investidor misterioso tem o dinheiro que ele precisa para começar seu negócio. Valquíria procura Luti na faculdade. Julinho percebe que Marcela está interessada em Edgar.

passione

Globo

Na delegacia, Danilo implora pela ajuda de Clara. Melina discute com Diana e a manda embora da casa de sua família. Clara abandona Danilo na delegacia. Totó chega no local onde estão Francesca e Adamo e os observa à distância. Berilo reencontra Agostina e Dino. Jéssica se preocupa com a demora do marido. Adamo e Totó se reconciliam. Luciano mostra para Clara o falso testamento de Totó. Clara prepara uma armadilha para Totó no celeiro do sítio. Clara provoca um incêndio no celeiro. Ao tentar salvar Clara, Totó é atingido e desmaia.

Ao ver Totó desmaiado, Clara se arrepende do que fez e tira o marido do celeiro em chamas. Lorena flagra Lia na casa de Agnello e fica furiosa ao ver os dois supostamente juntos. Saulo conta para Noronha que vai para a Itália sozinho. Luciano procura Danilo a mando de Clara. Valentina fica apavorada ao ver um carro de polícia parado na porta de sua casa. Agnello vai à casa de Lorena. Lia e Lorena se desentendem na porta da faculdade. Mauro se encontra com Diana. Danilo aparece no sítio dos Mattoli.

Clara se irrita com a presença de Danilo no sítio. Stela tenta seduzir Agnello e surpreende o italiano. Clara beija Danilo enquanto Totó dorme no quarto. Candê encontra um papel com o endereço de Fortunato no caderno de Fátima. Clara denuncia Danilo para a polícia. Sivalva fala com Fátima sobre a situação de Danilo e ela fica preocupada. Bete fica nervosa por não conseguir falar com Totó. Mauro e Diana voltam para casa e Melina fica furiosa ao ver os dois juntos. Clara chega ao sítio e se assusta ao encontrar Gemma.

Gemma acusa Clara de atentar contra a vida de Totó. Fred planeja impedir que Saulo vá à Itália. Agnello tenta convencer Lorena sobre a armadilha de Lia para separar os dois. Felícia coloca Fátima de castigo e Candê admira a atitude da filha. Cló e Olavo são enganados e vão parar em um show de pagode. Sivalva e Chulepa vão buscar Danilo no aeroporto. Candê pede para Fortunato guardar segredo sobre o passado de Fátima. Gemma mostra para Totó o documento que recebeu da polícia afirmando que o incêndio no celeiro foi criminal e Clara fica apavorada.

Totó lê o documento e Clara fica apreensiva. Melina pede a ajuda de Diana para cuidar dos preparativos para o seu casamento. Fred exige que Stela impeça a viagem de Saulo ou contará à família Gouveia a verdade sobre seu passado com Agnello. Totó se desespera ao descobrir que Clara vai voltar ao Brasil. Gerson leva Diana ao autódromo e ele volta a pilotar. Fred telefona para Stela e a coloca contra a parede. Diana perde a paciência com Melina e diz que sabe que ela não é sua amiga. Totó chega ao hotel onde Clara se hospedou e pede para ela voltar para casa.

Stela avisa a Bete sobre a viagem de Saulo. Berilo tem mais uma visão com Totó e sai apressado da casa de Agostina. Clara conta para Totó que foi namorada de Fred e ele fica chocado. Clara escreve uma carta para Totó dizendo que voltará ao Brasil e diz que embora enquanto o marido ainda dorme. Saulo chega ao aeroporto e descobre que está sem seu passaporte. Stela queima os documentos do marido. Fátima tenta consolar Danilo e Sivalva tem uma crise de ciúmes. Lorena beija Chulepa para provocar Agnello. Totó avisa aos filhos que vai ao Brasil em busca de Clara.

ribeirão do tempo

Record

Diana fala para Arminda que está perdida e revela sua verdadeira identidade. Querêncio pede para madame Durrel fazer uma cara mais simpática. Após ouvir a história de Diana, Arminda promete ajudá-la. Diana liga para Guilherme e afirma que vai denunciar Nasinho à polícia. Teixeira diz a Eleonora que, pela idade, Querêncio pode ser o filho perdido dela. Diana encontra Carlos, assume que é menina e pede que ele avise a Guilherme que ela vai embora de Ribeirão. Eleonora vê Querêncio dormindo no sofá e manda-o se levantar.

Eleonora manda o pintor tirar a calça para ela e Elza o examinarem. Ele não permite e a Madame o manda embora. Joca grita que quer sair da prisão. Eleonora diz a Teixeira que Querêncio a deixou irritadíssima e pede para seu advogado ver a passagem dela para a Europa. Guilherme procura Arminda e pergunta onde está Diana. Joca agradece aos jovens que lutaram por sua libertação. Guilherme pega o bonê que Diana deixou para ele. Joca liga para Arminda, que diz que vai contratar os serviços dele.

Joca procura Guilherme para conversar sobre Diana. Filó convence a madame a permitir que Querêncio termine de pintar o quadro. Joca vê Bill e pergunta por Diana. Bill faz sinal para ele segui-lo. Bill aponta uma direção e indica a Joca que Diana pediu carona numa rodovia. Sancha diz a Léia que o professor Flores a usou e a dispensou, mas aconselha a amiga a se insinuar caso queira mesmo fisgar Flores. Joca vê o caminho que está procurando, olha para o interior e percebe que não há ninguém. Diana está dentro da carroceria, desesperada.

Diana grita de dentro da carroceria e Joca, finalmente, ouve. Joca pega as chaves no bolso do caminhoneiro e salva Diana. Joca pede para Diana contar para ele e para Arminda a verdadeira história dela. Tito fala para Virgílio que o movimento na pousada está ótimo, mas o faturamento está ruim. Eleonora conta a Arminda que agora vai posar calada e Querêncio também vai permanecer em silêncio para evitar atritos. Zé Mário sente dor ao dirigir e acaba batendo de frente contra um caminhão.

Flores lembra de Zé Mário e se emociona. Eleonora diz a Teixeira que quer dar uma volta na cidade. Virgílio conta a Nasinho que bate em mulher. Sívio garante para Guilherme que vai acompanhar o caso de Diana. Querêncio se assusta ao ver a madame e o advogado na boate. Joca vai até a delegacia para saber sobre Diana e Ajuricaba o trata mal. Marta fala para o detetive que a menina foi encaminhada para uma casa de internação de menores. Joca conta para Arminda onde Diana está.

NÃO HÁ EXIBIÇÃO

uma rosa com amor

Sbt

Raquel conta para Nara e Egídio que Beto está namorando Terezinha. Joãozinho vê o espírito de um anão debaixo da cama. Serafina fala para Mrs. Smith que ainda não fez exame clínico de gravidez. Zé Pistola sequestra Sílvia com a ajuda de Peri. Serafina conta para Claude que Nara deu um telefonema anônimo para Mrs. Smith. Claude se preocupa com o sumiço de Gurgel. Sílvia é levada por Zé Pistola a um terreno abandonado e reencontra Gurgel. Paulo entra na construtora e pergunta a Egídio se ele é Dr. Olegário.

Amália conta para Beto que Giovanni tem um ano para pedi-la em namoro. Claude comenta que se Egídio for bandido, Serafina não poderá ficar sozinha. Sílvia chora e reclama com Gurgel por ele ter citado seu nome para os bandidos. Paulo pressiona Egídio e pergunta quem é Dr. Olegário. Serafina acusa Egídio de ser o mandante dos atentados contra ela. Nara pede para Claude visitá-la. Egídio continua mentindo para Beto e insiste em dizer que Nara é mãe dele. Irritado, Beto abre a porta do táxi e ameaça pular na avenida.

Beto sai do carro, e vai para o meio da rua. Pimpini confessa a Juana que ela transmite uma sensação de paz. Nara ataca Claude e tascos-lhe um beijo. Beto revela para Carlos que não sabe se é mesmo filho dele. Amália lamenta que Giovanni não queira comprar a casa popular de Claude. Janete combina um encontro entre Antoninho e Hugo. Afrânio vai jantar com Catarina. Mrs. Smith exige explicações de Claude e pergunta onde ele esteve. Mrs. Smith ameaça investir os milhões na concorrência se descobrir que ele tem outra mulher.

Mrs. Smith denuncia que Claude estava na casa de Nara ansiosamente com ela. Egídio liga para Claude com voz disfarçada. Antoninho e Hugo brigam por Janete. Milton ameaça se suicidar se Terezinha não voltar para ele. Serafina avisa Amália que vai dizer a Giovanni que Claude e ela vão casar na igreja da Achiropita. O anão afirma a Joãozinho que vai protegê-lo dos espíritos do mal. Sílvia e Gurgel tentam fugir do cativo. Peri persegue os dois. Giovanni não quer fazer negócio com Claude enquanto ele não casar na igreja com Serafina.

Zé Pistola manda Peri caçar Gurgel e Sílvia, que fugiram e entraram na mata. Hugo revela a Janete que sua mãe biológica teve gêmeos e morreu após o parto. Hugo conta que a enfermeira vendeu seu irmão para uma mulher. Janete conclui que essa mulher é Catarina. Frazão diz a Alabá que Erci foi soita. O casal Smith conversa sobre a conduta e a moral de Claude. Nara senta na mesma mesa do casal Smith e mostra uma gravação comprometedora sobre Claude.

Na gravação, Claude diz que o casamento com Serafina é de mentira. Milton sai do carro e aponta uma arma para Terezinha. Beto se aproxima e Milton joga Terezinha no seu carro e foge. Hugo conta para Cleide e Antoninho que sua mãe biológica morreu, e que a enfermeira vendeu seu irmão gêmeo a uma mulher que perdeu o filho do parto. Catarina se recusa a fazer exame de DNA para provar que é mãe biológica de Antoninho. Claude desabafa a Frazão que ele e Serafina estão virando marido e mulher de verdade. Amália revela a Serafina que Claude está se apaixonando por ela.



FLÁVIA FREIRE

e-mail: flaviafreire.rn@dabr.com.br

social

DEU NO twitter

@flafreire

@EdmoSinedino - O esporte é um único adversário à altura que temos para enfrentar a escalada das drogas em Natal e no Estado.

Décor I

Lembram do evento que uniu vários arquitetos, no ano passado, o *Morar Mais Por Menos?* Na Casa dos Governadores, na Avenida Hermes da Fonseca? Pois bem... já se fala, à boca pequena, que o evento vai rolar novamente sob a batuta de um super casal de arquitetos. Aguardem cartas!

Décor II

Sem sair do assunto, para abalar tudo, Natal terá, simplesmente, uma edição da *Casa Cor*. O queridíssimo de tudo César Revoredo, junto à Nereide Figueiredo, traz esse 'Brá' para a Cidade do Sol já no ano que vem. Arrasam!

Segurança

Durante todo o dia de hoje, a Sociedade Brasileira de Ortopedia e Traumatologia vai realizar uma Campanha no Parque das Dunas, que terá como tema *Criança segura no carro*. Na oportunidade, especialistas vão conscientizar a população e falar sobre a importância do uso de cadeiras de bebê e esclarecer qual a cadeira ideal para cada idade. O ortopedista especialista em ombro e cotovelo João Felipe de Medeiros já confirmou sua presença no horário de 15h às 17h.

Palestrando

À convite do Tribunal de Justiça do Rio de Janeiro e da UFRJ, o advogado Ney Lopes foi o primeiro palestrante de um seminário jurídico de alto nível que começou na sexta e se encerrou ontem, em Angra dos Reis, no estado do RJ. Na ocasião, o ex-deputado teve como tema *A lei de marcas e patentes e a proteção legal aos inventores e cientistas nacionais*, da qual foi o relator geral, cujo texto final foi aprovado na Câmara Federal, após tramitar no Senado.

Competência é isso!

A doutora potiguar Adriana Barbalho, após concluir residência médica em São Paulo, na área de Ginecologia e Obstetrícia, e ainda fazendo especialização em Reprodução Humana no Hospital das Clínicas da USP, a competente, que não para, tem mais uma para o currículo. Ela foi, simplesmente, selecionada para um mega curso entre concorrentes em todo Brasil na University Yale, nos Estados Unidos.

Inauguração

Na última quinta-feira, Jader Cabral reuniu clientes e amigos para a inauguração da Stomp, que abriu um novo espaço com *layout* com um super coquetel que movimentou a *city*.

Europeando

As chiquetas Jurema Mesquita Cansação e as filhas Ana Augusta e Paula não perderam tempo. E, fugindo desse "chove, não chove", bateram asas para o Velho Continente com o objetivo de aproveitar o verão europeu na Costa Francesa. Chiques!

Matando saudades!

Os Gallindo estão com tudo! A novidade agora é a festa *Hooters is Back*, que acontece no próximo sábado. Para animar os saudosos frequentadores, o evento terá, no seu line-up os DJs Gabriel Sodré, Maria Helena, Túlio Banja, Rafael Correia e Lobo Mau. Vai ser tu-do!

Comemorando

Na sexta-feira passada, a Sociedade de Pediatria do RN, para comemorar o Dia do Pediatra, promoveu um delicioso e animado jantar para seus sócios, uma vez que o dia deles foi o 27 de julho.

Velinhas para...

Elma Melo, Marcos Sá e artista plástica
Adrianni Marinho Pires Cunha.

Arquivo Pessoal/Divulgação/D.A Press

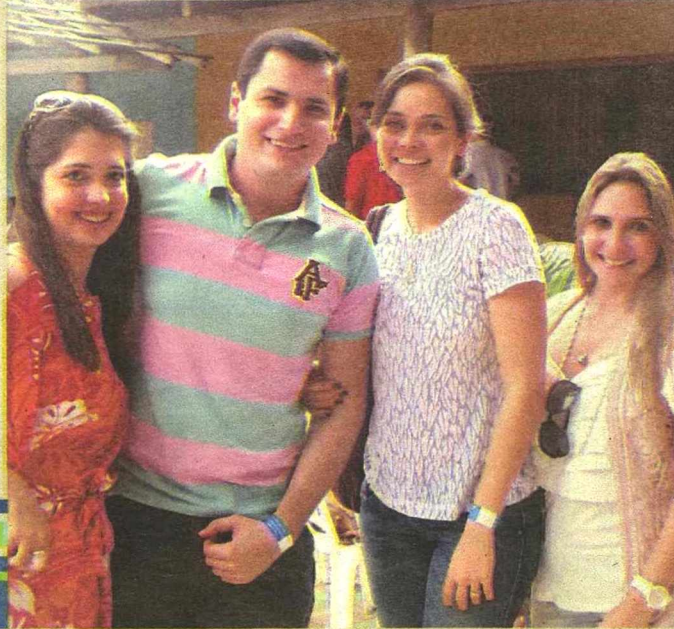

Churrascão

Mais de 100 ex-alunos do Pré 2000 do Neves fizeram "A Festa" no churrasco de 10 anos que "Os filhos do Amor Divino" organizaram no FDS passado.

Juliana, Leonardo Palitot, Ysnara Almeida e Gabriela Matos

Arquivo Pessoal/Divulgação/D.A Press



Olha só a galera que a comissão do ex-pré 2000 conseguiu juntar!

André Barttolini/Divulgação/D.A Press

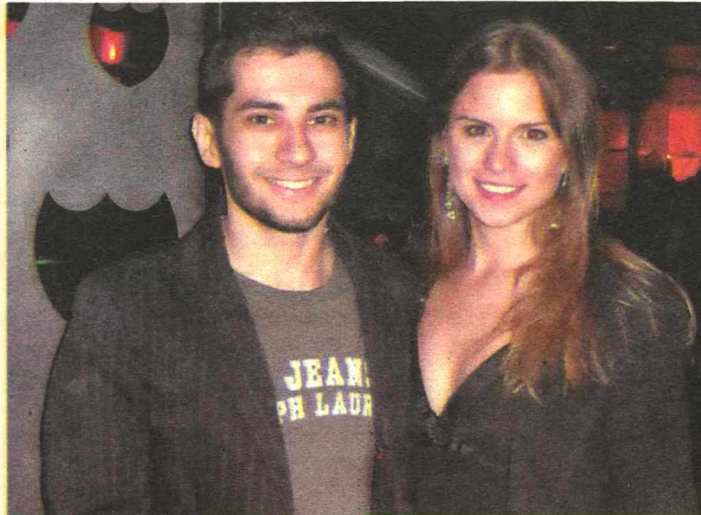

Badalando na Pauliceia

Em Sampa, onde está estudando na Escola São Paulo, o potiguar queridíssimo Edu Araújo badala junto à amiga Clara Sampaio na Kiss & Fly, recém-inaugurada na Villa Daslu, na festa vip de lançamento do filme *400 Contra 1*. Phyno!

Arquivo Pessoal/Divulgação/D.A Press



Parabéns

Felicidades e um super parabéns para Soraia de Sousa Freire, musa do ex-deputado e compositor Nelson Freire.

famosos

Foi por um triz

Adriana Bombom (foto) e Dudu Nobre, que já foram casados, agora disputam na justiça a guarda das duas filhas, Olívia e Thalita. Estremecidos, por pouco não se esbararam, anteontem, durante festa de aniversário do promotor David Brazil, no Rio de Janeiro. Dudu chegou primeiro, acompanhado da atual namorada, Priscila Grasso. Pouco depois de ter ido embora, Adriana Bombom apareceu para dar um abraço no amigo. Ela contou ao site O fuxico, que estava trabalhando e que "jamais deixarei de ir nos lugares por causa do Dudu. Vim aqui hoje porque gosto muito do David e sei que ele também. Na verdade, todo mundo gosta do David". Adriana Bombom é repórter do *TV fama*, da Rede TV!



Edu Moraes/Record

Tá dentro Tá fora

As aventuras de Mário Fofoca, personagem de Luiz Gustavo, direto da novela *Elas por elas* para o remake de *Ti-ti-ti* (Globo). É um prazer ver o brilhante ator encarnar, mais uma vez, o detetive trapalhão.

O personagem Thaíssa, de Fernanda Souza, que não existia no original de *Plumas & paetês*, trama incorporada ao remake de *Ti-ti-ti*, não faz jus ao talento da atriz. A garota é meio apagadinha.



CZN/Divulgação



Política na conversa

O *De frente com Gabi*, no ar, hoje, à meia-noite, apresentado por Marília Gabriela (foto), recebe o ex-presidente da República, Fernando Henrique Cardoso. Aos 79 anos, ele falou da saudade da mulher, Ruth, que já morreu; admitiu ter medo de morrer, afirmou que é mais "inteligente que vaidoso" e, em ano eleitoral, como era de se esperar, falou de política e deu algumas alfinetadas.

Justin bieber exclusivo

O programa *Eliana* exibe, hoje, no SBT, abrindo as comemorações do aniversário de um ano da atração, completados ontem, a entrevista exclusiva, com imagens inéditas da turnê *My World 2.0*, do cantor canadense Justin Bieber, fenômeno teen. O programa é o único da linha de shows do Brasil a conseguir o furo. O bate-papo entre Eliana (foto) e o músico foi gravado em Las Vegas (EUA). O ídolo de apenas 16 anos respondeu às perguntas de forma bem-humorada. Quando a apresentadora perguntou se era verdade que ele tinha uma técnica própria de beijar, Justin devolveu: "Quer que eu te explique?". Eles riram e Justin deu um beijinho no rosto de Eliana.

entrevista >> Malu Mader

Eterna beleza em Ti-ti-ti

Quando ouviu dizer que a Globo tinha um projeto para um remake de *Ti-ti-ti*, Malu Mader pensou logo: "Tomara que me chamem." Chamaram, claro, e o simbolismo não poderia ser mais charmoso. Na *Ti-ti-ti* original, Malu, menina de tudo, interpretou a heroína romântica Walkíria Spina, a Wal, que fazia par romântico dos sonhos com Luti, interpretado por Cássio Gabus Mendes. Agora, volta como Susana, ex-mulher de Ariclens Almeida, mais conhecido como Victor Valentim (Murilo Benício).

Como é fazer uma mesma novela duas vezes?

É maravilhoso, e espero poder prestar um pouco da minha alegria de estar aqui. Estou mesmo muito contente. Quando li que iam fazer um remake de *Ti-ti-ti*, pôxa... Dei uma mentalizada e pensei: "Tomara que me chamem".

Como é sua personagem na novela, a Susana?

Não fico especulando, sabe, respeito o espaço que se dá entre autor e ator. Sinto que a Susana funciona muito em cima da relação com o Victor e com o trabalho dela (como editora de moda). Ela tem muito carinho por ele ainda, já deu para perceber.

Ah, então a coisa não está muito bem resolvida entre eles?

Tem coisa que não adianta você ficar tentando antecipar, porque em novela as coisas vão acontecendo. Mas estou gostando muito de gravar com o Murilo (Benício), que é um ator de uma verve muito forte, bastante intenso.

E como foi a época da *Ti-ti-ti* original, de 1985?

Olha, eu realmente amei estar naquela novela. Sempre fui muito fã do Cassiano (Gabus Mendes). E, para mim, o Luiz Gustavo é uma espécie de ator fetiche. Participação especial? Por mim, o Mário Fofoca ficaria a novela inteira! (Victor Valentim da *Ti-ti-ti* original, Luiz

Gustavo faz participação especial no remake, com seu outro personagem de grande sucesso)

O humor do Cassiano Gabus Mendes é uma referência até hoje. Você acha que o novo texto mantém o mesmo fôlego?

Acho que sim. Hoje em dia, as novelas precisam de mais personagens, você sabe. E gostei muito dos personagens que foram acrescentados - os filhos gêmeos do Jacques Leclair, por exemplo. A Jaqueline, papel da Claudia Raia, é incrível.

E quando começou a gravar, agora, qual foi o sentimento? Tenho algumas saudades... Imagi-



TV GLOBO / Joao Miguel Junior

na, eu fui a Wal e, agora, vou ser a mãe do Luti. Quando cheguei ao set, já fui logo perguntando "quem é a Wal aqui?". Eu e a Juliana Paiva ficamos no maior *ti-ti-ti*. Tenho uma memória mais ou menos ruim, que faz uma seleção muito doida. Então agora, quando peço o texto da novela para estudar, às vezes vou inconscientemente nas cenas da Wal, acredita? Por um momento, volto aos meus 19 anos.

Você ficou três anos sem fazer

novela. Essa ausência da TV tem a ver com alguma frustração com relação ao desempenho dela em audiência?

Não fiquei com esse sentimento, não, sinceramente. Gostei muito de ter feito a novela, com aquele elenco feminino maravilhoso, falando sobre o universo feminino. Na época, estava fazendo aulas de piano e gostei muito quando me chamaram para viver uma pianista. Para mim, o que ficou foi um sentimento bom.



Reinaldo já tentou se livrar do vício várias vezes, mas não dá um passo sem um tubo de descongestionante nasal no bolso

Gotinhas que fazem mal

Especialistas advertem sobre os riscos do uso excessivo de descongestionantes nasais, que podem viciar

Carolina Vicentin

Todo mundo já sentiu a desagradável sensação de estar com o nariz entupido. Seja por resfriado, sinusite ou alergia, volta e meia, as narinas ficam obstruídas e a melhor saída é apelar para os descongestionantes nasais. As gotinhas garantem alívio imediato, mas precisam ser usadas com cuidado. Especialistas alertam que o uso contínuo do líquido vicia, fazendo com que o organismo precise cada vez mais de quantidade maior, do remédio para ter o mes-

mo resultado. A longo prazo, os descongestionantes podem danificar a mucosa nasal e, até mesmo, provocar problemas cardíacos.

Isso porque as gotinhas têm efeito vasoconstritor, isto é, fazem com que os vasos sanguíneos do nariz desinchem. "O nariz é um local muito vascularizado. Quando entope, há a dilatação das veias, dificultando a respiração", explica o otorrinolaringologista Olavo Mion, da Academia Brasileira de Rinologia (ABR). Olavo afirma que o descongestionante não deve ser usado por mais de três dias seguidos. Com o passar do tempo, a mucosa nasal passa a absorver pequenas quantidades da substância vasoconstritora e isso vai parar na corrente sanguínea. "Esse assunto nunca foi estudado, mas a gente sabe que, se a pessoa usar demais, pode desenvol-

ver pressão alta, taquicardia", enumera o especialista.

Márcio Nakanishi, otorrino do Hospital Universitário de Brasília (DF) e pesquisador da Faculdade de Medicina da Universidade de Brasília, ressalta que é importante saber por que o nariz está entupido. "A primeira orientação é buscar a causa da obstrução nasal. Os descongestionantes são paliativos, é preciso saber o que a pessoa tem de parar e entrar com a medicação adequada", reforça Márcio.

Recaída

A contadora Christiani Mussi, 33 anos, bem que tentou seguir essa recomendação. Usuária dos descongestionantes desde o começo da adolescência, Christiani chegou a ficar um ano longe das gotinhas. "Mas aí eu tive uma gripe durante a gravidez. Não podia tomar ne-

nhum remédio e minha médica acabou liberando um descongestionante infantil para aliviar o mal-estar. Desde então, não consigo ficar sem", conta.

A contadora sempre sofreu com a obstrução nasal. No começo, era por conta do desvio de septo. Mesmo após fazer a cirurgia, Christiani não conseguiu abandonar os descongestionantes. "Tinha sinusite, rinite, cheguei ao ponto de aplicar as gotinhas de duas em duas horas", lembra ela. O otorrino Olavo Mion explica que a vasodilatação nasal ocorre como uma defesa do organismo contra infecções ou inflamações. "O vaso incha para tentar matar os germes que estão causando a doença. Na rinite alérgica, há esse mesmo processo, só que, nesse caso, o organismo reage a coisas como o pólen e a poeira", detalha.

Liberado para as situações de entupimento

Em todas as situações, o médico pode receitar descongestionantes orais ou tópicos — caso das gotinhas. A vantagem do líquido aplicado diretamente na narina é que ele age sobre o músculo, fazendo o vaso desinchar. O otorrino Olavo Mion esclarece que o descongestionante tópico tem ação alfa-adrenérgica, que simula o efeito da adrenalina no corpo, desobstruindo as vias orais e dando uma sensação de bem-estar instantânea. Mas, ao repetir esse mecanismo diversas vezes, a musculatura começa a não funcionar mais

como deveria e o usuário precisa usar cada vez mais gotinhas.

O auxiliar de educação Reinaldo Lopes de Lima, 28 anos, assume o vício. "Já tentei parar algumas vezes, mas é muito difícil, especialmente quando tenho crises de rinite alérgica", diz. Reinaldo leva o líquido a qualquer lugar que vai e já chegou a ter duas embalagens do remédio para garantir que não iria passar por nenhum aperto. "Às vezes, o nariz nem está completamente obstruído, mas aplico as gotinhas para manter as vias aéreas totalmente abertas", conta o rapaz.

Deixar o remédio de lado, dizem os especialistas, demanda vontade e disciplina dos usuários. "As primeiras noites são terríveis, mas chega uma hora em que o organismo volta a funcionar normalmente", afirma a contadora Christiani Mussi. Olavo Mion explica que cada pessoa tem uma forma de se "livrar" do remédio. Alguns usuários preferem fazê-lo de uma vez, outros vão eliminando o uso do descongestionante aos poucos. Uma alternativa é diluir metade da embalagem do líquido em soro fisiológico para reduzir a potência

do vasoconstritor.

Há também tratamentos alternativos, como o uso de fitas adesivas sobre o nariz para aumentar a entrada de ar. "As narinas funcionam como uma válvula, elas são mais estreitas do que a fossa nasal como um todo. Com esse acessório, a válvula fica maior. Mas isso é um paliativo; dentro do nariz o inchaço dos vasos continua o mesmo", esclarece o especialista. Em alguns casos, o problema só é resolvido com cirurgia para retirar o excesso de muco acumulado durante os anos de uso do descongestionante.

SEM EXCESSOS

Saiba como funcionam os descongestionantes nasais e por que é preciso ter cuidado ao usar esses remédios:

- 1- O nariz é uma parte do corpo repleta de vasos sanguíneos. Ao entupirem-se, esses vasos ficam dilatados, atrapalhando a entrada de ar.
- 2- Isso geralmente ocorre quando a pessoa está gripada ou resfriada. A obstrução nasal é uma defesa do organismo. Assim como a perna incha ao levar uma pancada, os vasos do nariz incham para tentar "atacar" os germes que estão causando a infecção nas narinas.
- 3- No caso das pessoas que têm rinite alérgica, o nariz entope por uma falha do organismo. A inflamação ocorre porque o corpo entende que a poeira e o pólen, por exemplo, são germes e precisam ser combatidos.

4- Ao aplicar o descongestionante, o líquido constringe o vaso, fazendo com que ele volte ao tamanho normal. As gotinhas também simulam a ação da adrenalina no corpo e provocam uma sensação de bem-estar no usuário.

5- O problema é que, ao aplicar o descongestionante muitas vezes, a musculatura da região "vicia" e deixa de funcionar mesmo com a administração do líquido. Aí são necessárias doses cada vez maiores para se ter um resultado semelhante.

6- Ainda não há estudos sobre o efeito do uso contínuo dos descongestionantes, mas especialistas alertam que eles podem aumentar a pressão arterial e provocar taquicardia. O ideal é que a pessoa não use as gotinhas por mais de três dias seguidos.

7- O tratamento para acabar com o "vício" pode incluir a diluição do descongestionante em soro fisiológico. Em alguns casos, é preciso fazer cirurgia para desobstruir as narinas.

CEAO
CENTRO DE ESTUDOS E ASSISTÊNCIA ODONTOLÓGICA

Tratamentos com profissionais qualificados a custos acessíveis

O CEAO seleciona pacientes para os cursos de Especialização em Ortodontia, Prótese Dental e Periodontia.

CURSOS:
Especialização em Ortodontia, Prótese Dental e Periodontia

Fone:
(84) 3221.5039
(84) 9987.2861
www.ceao.com.br

Alliance prepara showroom

No local, estarão à mostra os principais empreendimentos da construtora

Renato Lisboa

renatolisboa.rm@dabr.com.br

Em breve, o estande da construtora Alliance, montado na Avenida Prudente de Moraes, irá se transformar em showroom, onde estarão à mostra os seus principais empreendimentos. A engenheira Lícia Chaves, representante da Alliance em Natal, não fechou com exatidão a mudança, mas diz que ela deverá acontecer nos primeiros dez dias de agosto.

No endereço do futuro showroom está sendo erguido o Residencial Vivant, prédio de alto padrão, voltado para as classes A e B, com os preços dos apartamentos variando entre R\$ 488 mil e R\$ 1,1 milhão (os desse preço foram vendidos) e o tamanho das unidades vai de 104 metros quadrados a 142 metros quadrados. A engenheira diz haver uma boa procura neste segmento, principalmente pelas unidades mais luxuosas. "No caso do Vivant, os dois primeiros apartamentos vendidos foram os duplex", afirma ela.

O prédio residencial está localizado próximo do cruzamento da Prudente de Moraes com a avenida Amintas Barros, em Lagoa Nova, onde o preço do metro quadrado (construído) oscila entre R\$ 3 mil e R\$ 3,5 mil. Os apartamen-



Engenheira Lícia Chaves afirma haver boa procura no segmento de luxo

tos têm três ou quatro suítes, com dependência completa, ampla sala para dois ou três ambientes, unidades duplex, até quatro vagas de garagem por apartamento. Ele conta com 28 pavimentos.

Embora não tenha sido classificado dessa forma, pode-se dizer que o Vivant se enquadra no conceito de condomínio clube, tamanha é a oferta de equipamentos projetados para dar mais comodidade aos condôminos. São mais de 50 itens de lazer, serviço e conveniência, pulmão de segurança (as visitas ficam dentro de uma sala antes de serem autorizadas a entrarem no prédio), espaço mulher (salão de beleza), sala de massagem e repouso, home office, piscina adulto com raia de 25 metros, deck molhado e deck de madeira, hall do terraço panorâmico, entre outros.

Um outro empreendimento

destacado pela Alliance é o Terraço das Dunas, batizado com esse nome por ficar localizado vizinho ao Parque das Dunas, na rua capitão Abdon Nunes, Tirol. As unidades possuem de 104,97 metros quadrados a 157,3 metros quadrados e os preços variam de R\$ 297 mil a R\$ 581 mil. Também estarão à mostra no showroom da Alliance os empreendimentos Luxor Ponta Negra, Pallazo Ponta Negra, Dunas Tirol e Bosque das Dunas.

Lícia Chaves assinala também os cuidados que a empresa vem adotando com o seu capital humano, no caso, as práticas instituídas nos canteiros de obras, importantes tanto para manter a saúde dos trabalhadores quanto para cumprir os prazos pré-definidos. "Chegamos ao detalhe de adotar o uso do protetor solar pelos trabalhadores", conclui ela.

Bora Comunicação/Divulgação/D.A Press



Endereço, na Avenida Prudente de Moraes, fica onde será o Residencial Vivant



CURSO INCORPORAÇÃO DE EDIFÍCIOS

ENG. JAMIL RAHME

AGORA TAMBÉM A DISTÂNCIA

É com grande satisfação que trazemos ao mercado, para sua comodidade, a **versão a distância** do renomado **Curso Incorporação de Edifícios**. Com carga horária de 40 (quarenta) horas, reúne a

experiência profissional de mais de 30 anos do engenheiro civil Jamil Rahme. Pode ser iniciado a qualquer momento após a inscrição, com 60 dias de prazo para conclusão, contados a partir do primeiro acesso através do login.

Realizado há 12 anos em diversas universidades (UFMG, PUC e outras), Sinduscon/MG, o curso aborda, com profundidade, conceitos básicos como fração ideal, área sub-rogada, área equivalente, carência, unidade autônoma, além de outras importantes matérias como o estudo da Lei 4591/64, NBR 12721, Lei 10.931/04, Código Civil, convenção de condomínio, comissão de representantes, assembléia de adquirentes, composição de preços, CUB-Sinduscon, labela de vendas, condomínio, pesquisa de mercado, prazos de garantia das construções, estudo de viabilidade econômica e financeira, e patrimônio de afetação.

Público-alvo: engenheiros, construtores, arquitetos, advogados e outros profissionais que pretendam atuar em empreendimentos imobiliários.

INFORMAÇÕES: www.incorporacaodeedificios.com.br (assista "flashes" das aulas)

CYRELA

LANÇAMENTO OFICIAL DO VITA

A Cyrela Plano&Plano e a Abreu Imóveis promovem hoje o lançamento oficial do Vita Residencial Clube, a partir das 9h. Na ocasião, na compra de um apartamento, o cliente poderá concorrer a prêmios. O show de prêmios contará com DVDs, bicicleta, netbooks, entre outros. Na ocasião também terá a mala premiada. Quando o cliente comprar o imóvel, vai escolher uma chave e, se conseguir abrir a mala, ganha R\$ 5 mil. O estande do Vita Residencial Clube fica localizado na BR-101 com a avenida dos Caipós, nas alturas da Cidade Satélite.

ARQUITETOS

CONCURSO COM 10 VAGAS

O BNDES abriu concurso público para a formação de cadastro reserva de arquitetos. São 10 vagas no Rio de Janeiro com salário inicial de R\$ 7.836,15. Para se candidatar, é preciso ter graduação completa em arquitetura e urbanismo e registro profissional no Crea. Os arquitetos selecionados trabalharão na área administrativa do BNDES. A jornada de trabalho é de 35 horas semanais. As inscrições devem ser feitas até o próximo dia 8, por meio do site da Cesgranrio, organizadora do concurso, ou nos postos credenciados. A taxa é de R\$ 64.

Despreparo policial é a regra

Segundo levantamento do Ministério da Saúde, forças de segurança estatais assassinaram quase 400 civis em 2008

Renata Mariz

Primero o aceno ordenando parar. Distraído, o técnico em manutenção Francisco das Chagas de Oliveira, que voltava de um trabalho na companhia do filho no último domingo, continuou a guiar a moto. O desrespeito ao sinal dado pelo policial militar foi o suficiente para levá-lo a sacar uma arma, em plena via urbana de Fortaleza (CE), e atirar na cabeça de Bruce Cristian, que estava na garupa. A morte instantânea do garoto de 14 anos, provocada por quem é pago pelo Estado para oferecer proteção, está longe de ser um caso isolado. Quase 400 pessoas foram assassinadas no Brasil pelas polícias Militar e Civil em 2008, base mais atualizada do Sistema de Informações de Mortalidade (SIM) do Ministério da Saúde.

Tais óbitos são classificados pela pasta como "intervenção legal", ou seja, ocorreram enquanto o policial tentava deter alguém que infringia a lei. Porém, ao lado da falta de preparo dos agentes e da ausência de punição exemplar, é a nomenclatura com que as mortes são registradas os fatores que mais contribuem para a impunidade, segundo especialistas. Os estados do Rio de Janeiro e de São Paulo, que respondem juntos por 323 dos 398 óbitos notificados em 2008, evidenciam o problema, de acordo com Sandra Carvalho, diretora da ONG



Francisco se debruça sobre o corpo do filho de 14 anos, executado por um policial militar em plena rua

Justiça Global.

"Enquanto aqui no Rio chamam de 'auto de resistência', São Paulo utiliza o termo 'resistência seguida de morte'. É claro que essa classificação já induz a uma investigação tendenciosa, corporativista. Por que não classificar tudo como homicídio? A apuração é que tem de dizer se foi auto de resistência ou não", critica Sandra. De acordo com a especialista, a diversidade de nomenclaturas no país acaba deixando o registro nacional, do Ministério da Saúde, também prejudicado. "O que temos nesse balanço são muitos casos de execução, mesmo que, devido a essa forma de classificá-la, são nomeadas como intervenção legal."

A questão da falta de correge-

dorias para apurar de forma independente casos de policiais suspeitos de ações criminosas vem sendo levantada há tempos por especialistas em segurança pública como um dos fatores que incentivam as irregularidades. Como o chefe das ouvidorias são, quase sempre, indicados pelos comandantes ou pelo secretário da área de segurança, fica difícil ter investigações rigorosas e punições exemplares para os agentes fora da lei. Outro problema destacado insistentemente por quem acompanha o tema da segurança é o treinamento precário. "No caso da PM, a maior causadora de mortes de civis, a capacitação vem naturalmente carregada de militarização. Ou seja, eles não vão para as ruas para proteger,

mas sim para combater."

"Desastrosa"

Embora o policial cearense que matou Bruce Cristian tenha dito, em depoimento, ter se tratado de um disparo acidental, a corporação do estado reconheceu a operação como "desastrosa" e abriu sindicância para decidir o destino do soldado, que pode ser expulso. O agente poderá, ainda, responder por homicídio, dependendo da conclusão das investigações. Pessoas que estavam passando pelo local no momento do crime afirmaram que o pai se debruçou sobre o corpo do filho ao perceber que Bruce tinha morrido. Enquanto isso, o policial teria se desesperado, perguntando-se o que havia feito e levado as mãos à cabeça.

ALAGOAS

DESVIO DE DOAÇÕES INVESTIGADAS

A polícia e o Ministério Público de Alagoas estão investigando problemas na distribuição de donativos no município de São José da Laje, um dos municípios que menos sofreu com as enchentes do mês passado, mas está entre os que mais receberam verba emergencial: R\$ 800 mil. O plano de reconstrução prevê mais de mil casas e o pagamento de R\$ 112 mil para o serviço de uma retro-escavadeira. A Polícia Civil está investigando denúncias para saber se os donativos estão sendo desviados.

PETRÓLEO

MODELO AMERICANO SERÁ EXEMPLO

O modelo norte-americano adotado para as operações e gestão da crise do Golfo do México depois da explosão na plataforma submersível Deepwater Horizon, vai servir como exemplo para o Plano Nacional Brasileiro de Contingência de Derramamento de Óleo. A informação foi dada pela ministra de Meio Ambiente, Izabella Teixeira. "Sem a capacidade de resposta norte-americana, a situação no Golfo poderia ser muito pior", disse a ministra na semana passada.

CULTURA

CONCURSO PRORROGA INSCRIÇÕES

A Secretaria do Audiovisual do Ministério da Cultura e o Instituto Marlin Azul decidiram prorrogar até o dia 16 de agosto o prazo para a inscrição de projetos na quarta edição do concurso de inclusão audiovisual Revelando os Brasileiros, que se encerraria na última sexta-feira. Patrocinado pela Petrobras, o prêmio vai selecionar 40 histórias, contadas ou vividas pela população do interior do Brasil, para serem transformadas em filmes pelos próprios habitantes. Podem concorrer brasileiros maiores de 18 anos, moradores de municípios com até 20 mil habitantes.

FIQUE POR DENTRO

São Paulo é o campeão em fatalidades

Os dados do Sistema de Informações de Mortalidade (SIM) de 2008, apurados pelo Ministério da Saúde, mostram que São Paulo foi recordista em mortes provocadas pela polícia: 189. Em segundo lugar vem o Rio de Janeiro, com 134 assassinatos. O terceiro colocado aparece muito distante das duas lideranças: Bahia, com 26 ocorrências. Não por acaso, depois da Região Sudeste, a que apresenta os piores números é a Nordeste.

Tragédias rotineiras

• Wesley Guilber Rodrigues de Andrade

Julho de 2010

Enquanto assistia à aula no Centro Integrado de Educação Pública Rubens Gomes, Zona Norte do Rio de Janeiro, o garoto de 11 anos foi atingido por uma bala perdida e morreu na hora. Policiais do 9º Batalhão da PM faziam uma operação nas imediações. A morte do menino levou o comandante do pelotão, Fernando Príncipe Martins, a ser exonerado.

• Hélio Ribeiro Maio de 2010

Um policial do Batalhão de Operações Especiais (Bope), a tropa de elite da

Polícia Militar do Rio, matou por engano o morador do Andaraí, bairro da Zona Norte do Rio. Ao ver Hélio, 47 anos, na varanda de sua casa trabalhando com uma furadeira, o policial pensou que se tratava de uma arma e disparou. Hélio morreu na hora, na presença da esposa.

• João Roberto Soares Julho de 2008

Policiais militares do Rio de Janeiro confundiram o carro da mãe do garoto de 3 anos e o alvejaram com cerca de 20 tiros na Tijuca, Zona Norte da capital fluminense. Três balas acertaram João. A mãe chegou a jogar uma bolsa

infantil para fora, para avisar que havia crianças no carro, mas a PM só parou de atirar quando a mulher desceu para socorrer o filho.

• Maria Eduarda Ramos de Barros Julho de 2008

A família de Maria Eduarda, 9 anos, saía de uma festa no bairro Cidade Universitária, Zona Oeste do Recife (PE), quando foi abordada por bandidos. Os assaltantes, armados com revólveres, teriam roubado bolsas, carteiras, telefones e joias. Quando iam embora, policiais militares chegaram ao local atirando. A família foi atingida pelos disparos. Maria Eduarda não resistiu.



"A justiça só é inviolável quando os magistrados, que a devem interpretar, são indivíduos compenetrados da santidade do seu sacerdócio."
(In "Uma Espada que Ensina a Toga")

ASSIS CHATEAUBRIAND

Paz no futebol exige mais

Hoje, o Palmeiras enfrenta o Corinthians em São Paulo, o Flamengo pega o Vasco no Rio de Janeiro e o Atlético encara o Cruzeiro em Minas Gerais. A paixão do brasileiro pelo futebol deveria ser garantia de ótimos espetáculos e muita alegria Brasil a fora, nos jogos do Campeonato Brasileiro, nos da Copa do Brasil ou nos da Libertadores, torneios que mobilizam o país inteiro. Mas o saudável confronto esportivo há anos foi substituído pela insânia, pela barbárie, pela selvageria, numa violência crescente que, na década, já mata 74 pessoas por ano, afugentando famílias dos estádios. Não tem faltado reação, é fato, mas tem sido tímida, incapaz de provocar resultados satisfatórios. Tanto que, em média, as mortes dobraram de 2007 a 2008, em comparação com o período compreendido entre 1999 e 2006, passando de 3,5/ano para 7/ano. Providências como a mobilização de maior contingente policial, a separação de torcidas rivais, a escolta de ônibus fretados e a intensifica-

ção da vigilância no transporte público se revelaram insuficientes. Pensou-se em cadastrar os torcedores e apenas permitir o acesso aos estádios àqueles devidamente identificados, portadores de carteiras confeccionadas com essa finalidade. Inconvenientes como a burocracia, o custo e a restrição ao ir e vir, um direito constitucional, inviabilizaram a ideia. A quatro anos de o país sediar a Copa do Mundo, o presidente da República sanciona alterações no Estatuto do Torcedor (Lei 10.671, de 2003), criminalizando práticas que depreciem o espetáculo esportivo e adotando normas mais rígidas quanto ao comportamento de torcedores, cambistas e árbitros. Torcidas organizadas passam a ser obrigadas a cadastrar os filiados e se tornam civilmente responsáveis pelos atos que praticem em estádios, imediações e trajetos, num raio de 5km. As penas vão de multa e proibição de ir a jogos à prisão. Medidas a favor da paz são sem-

pre bem-vindas. Mas que ninguém se engane, essas estão longe de contemplar solução definitiva para problema tão complexo. A violência não é exclusiva do futebol, mas fenômeno presente na sociedade como um todo. Ações pontuais podem contribuir para que ambientes se tornem menos propícios ao extravasamento de manifestações de intolerância, ódio, preconceito, racismo e xenofobia. Porém, urge ir além, seja na prevenção (leia-se, na educação), seja na repressão. Primeiro, a vontade política de mudar precisa ser completa. Não pode se limitar a uma jogada de efeito para a torcida. O país não se ressentia de leis para punir atravessadores, vândalos, agressores nem assassinos. Ressente-se, sim, de rigor na ação da polícia e da Justiça. Se as autoridades cuidassem, historicamente, de identificar e processar civil e criminalmente cada responsável por baderna, distúrbio, confronto e morte, a situação não teria se deteriorado. Assim os ingleses combateram os hooligans.

cartas redacao.rn@dabr.com.br

Para enviar sua opinião para a seção CARTAS, escreva para o e-mail ou envie correspondência para o seguinte endereço:

DIÁRIO DE NATAL / REDAÇÃO

Av. Bacharel Tomaz Landim, 1042 - Jardim Lola. CEP 59104-000 S. G. do Amarante - RN

Placas

A Ponte Newton Navarro já faz parte da cidade há muito tempo, mas ela parece não existir para quem não conhece Natal. As placas em direção à antiga balsa continuam desorientando turistas, como eu. Quem vai no sentido Canto do Mangue-Redinha se depara com a tal placa rumo à balsa. A mesma coisa acontece para quem está do lado da Zona Norte da cidade. A placa sentido "Natal" é apontada para a ponte de Igapó, sendo o caminho para a tal ponte nova como sendo o da balsa. No linguajar popular, essa orientação faz com que as pessoas que não conhecem a cidade deem um "ar-rudeio maior do mundo". O que custa trocar as danadas das placas? **Emanuel Monteiro**, por e-mail.

Barulho

Absurdo esses políticos que se utilizam de carros de som para levar suas promessas às ruas da cidade. É um barulho infernal. Eles fazem questão de pôr numa condição que, se fôssemos medir, seria mais que poluição sonora. Mais respeito, senhores candidatos! Ninguém é surdo. Além disso, quem é que gosta de ser acordado de surpresa antes das 8h quando se quer dormir mais um pouco? Para mim, candidatos que fazem isso já perderam a minha consideração. E não estou falando de qualquer um,

não, viu? Os ditos "experientes" estão no bolo. **Cynara Souza**, por e-mail.

Piadas

Se fazer piada com candidatos é proibido, por que não proibir também as palhaçadas que eles fazem com a gente? **Luiz Valério Rodrigues Dias**, por e-mail.

Sem opção

Estou sem opção para votar. Dilma é a continuidade do Lula. Serra, do FHC. Pensar que, após 16 anos, nada mudou é lamentável! **Jair Pereira**, por e-mail.

Parada gay

Estranho o fato de que as autoridades trabalham de duas maneiras, dependendo de quem pede autorização para realizar determinados eventos. Em São Paulo, a Avenida Paulista foi liberada para parada gay e negada para a Marcha para Jesus. Em que República vivemos? Quanto ao que consta na Bíblia, exatamente em Romanos 1, de que "Deus os entregou às suas paixões infames", nada quero acrescentar. É muito claro e recomendo a todos que leiam o texto completo. Podemos falar mal de todos, até xingar o presidente da República, menos essa turma. Como evangélico, devo seguir a recomendação de Cristo de amar uns aos outros, mas condeno o pecado que cometem. **Daniel Silva**, por e-mail.



DIÁRIO de NATAL

Presidente GLADSTONE VIEIRA BELO
Vice-Presidente JOEZIL BARROS
Diretor Geral GUILHERME MACHADO

Diretor Institucional Miguel Jabour
Editora Executiva Juliska Azevedo

ENDEREÇO: Av. Bacharel Tomaz Landim, 1042 - Jardim Lola, São Gonçalo do Amarante - RN - CEP: 59104-000 - PABX: 0xx84 4009.0166

Sucursal
São Paulo (SP): 0xx11 3045.4921
Rio de Janeiro (RJ): 0xx21 2263.1945

Representantes
Distrito Federal: 0xx61 3201.0071
Ceará: 0xx85 3264.0576
Pernambuco: 0xx81 3326.7188

MARKETING 4009-0181
ADMINISTRAÇÃO 4009-0166

ATENDIMENTO
ASSINANTE Capital 4009-0220 Interior 4009-0220
COMERCIAL 4009-0174 / 4009-0176
CLASSIFICADOS 4009-0200

BALCÃO DE ANÚNCIOS: Av. Deodoro, Lj. 7, Galeria Solar - Cidade Alta - 3201-8568

VENDA AVULSA
Telefone 4009-0236
Rio Grande do Norte R\$ 1,00
Outros Estados R\$ 3,30

D.A Press Multimídia
Atendimento para venda e pesquisa de imagens: Pessoalmente: segunda a sexta, das 10h às 14h. Email e telefone: segunda a sexta, das 10h às 22h / sábados e feriados, das 12h às 18h. Email: dapress@dabr.com.br. Telefones: (61) 3214.1575 / 1582 Fax: (61) 3214.1583

COMO ENTRAR EM CONTATO COM O DIÁRIO DE NATAL
Redação: 0xx84 4009.0150 / Circulação: 0xx84 4009.0220 / Marketing: 0xx84 4009.0181

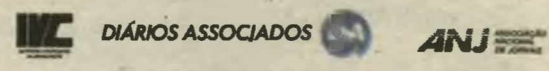

Água mole em pedra dura....

Ney Lopes

nl@neylopes.com.br

Na última sexta fiz a palestra inaugural do "Seminário Internacional sobre marcas e patentes", realizado em Angra dos Reis, por iniciativa do Tribunal de Justiça e Universidade do Rio de Janeiro, Instituto Nacional da Propriedade Industrial, Consulado Geral dos Estados Unidos da América, Associação Brasileira da Propriedade Industrial e Instituto Justiça & Cidadania, e Mayer Brown LLP. Um convite honroso!

Durante quatro anos (1991/1995) dediquei-me de corpo e alma na Câmara dos Deputados, a elaboração da atual lei brasileira de marcas e patentes. Estudei e debati a legislação, que hoje protege os cientistas e inventores, dedicados à pesquisa tecnológica. A Câmara deu a palavra final, após o texto voltar do Senado Federal, aprovando por unanimidade o substitutivo que apresentei.

O trabalho legislativo foi intenso, com momentos de tensão gerados pelas posições

ortodoxas, daqueles que confundiam a garantia da propriedade intelectual com dogmas ideológicos. O clima desanuviou, após o conhecimento de que a primeira preocupação de Fidel Castro foi aprovar uma lei de patentes para garantir os inventos cubanos e enfrentar o que ele denominava de "imperialistas". A Rússia e países da antiga "cortina" tiveram comportamento idêntico. Lula chegando ao governo reforçou a propriedade intelectual, com a sua proposta da lei de inovação (10.973/04), que define incentivos à inovação, a pesquisa científica e a tecnológica, no ambiente produtivo.

No Brasil, a proteção da propriedade intelectual vem de D. João VI (1809). Em 1830 publicou-se a primeira lei de patentes do país, de autoria de Rui Barbosa.

Há um fato emblemático, ocorrido com o jesuíta gaúcho Roberto Landell de Moura. Ele realizou primeiras as transmissões eletromagnéticas e luminosas sem fio, numa distância de oito quilômetros. A história registra como

"pai da radiodifusão" o jovem italiano Guglielmo Marconi, que fez a sua primeira transmissão pública, cobrindo cinco quilômetros a menos do que obtivera o brasileiro. Isto aconteceu pela falta de proteção no país. Outras injustiças ocorreram com invenções de brasileiros, como o "biofio" (substituto na recomposição da pele humana em queimaduras); o medicamento SB-73, de combate à Aids e o plástico degradável.

A Embrapa patenteou no Chile um feijão mais nutritivo, resultado da engenharia genética e no Paraguai um vírus desenvolvido para combater praga da soja. O biólogo brasileiro Flávio Alterthum inventou na Universidade da Flórida, nos Estados Unidos, bactéria capaz de produzir álcool combustível, a partir de restos de plantas. Depois, a Universidade da Flórida vendeu a licença de seu uso a uma usina brasileira de álcool e o Brasil adquiriu direitos patentários a si próprio.

A propriedade intelectual compreende o direito autoral e a propriedade industrial. O

direito autoral abrange obras literárias, artísticas, programas de computador, domínios na Internet e cultura imaterial. A propriedade industrial engloba as marcas, desenho industrial, indicações geográficas e cultivares. Na verdade, o Brasil busca caminhar para o efetivo desenvolvimento científico, tecnológico e econômico. No Seminário de Angra dos Reis, todos reconheceram esta realidade. Alegrou-me ter colaborado na tarefa nacional, que gerou milhares de empregos e oportunidades. Infelizmente, até hoje, não consegui sensibilizar governo e empresários do RN para a criação de um pólo de pesquisa de medicamentos fitoterápicos em Macaíba, ao lado do Instituto de Neurociências, implantado pelo cientista Miguel Nicoletti. Só resta esperar que uma dia se concretize o ditado popular de que "água mole em pedra dura, tanto bate até que fura". Vamos ver!

Ney Lopes, jornalista, advogado e ex-deputado federal, escreve neste espaço aos domingos.

Aligeirado réquiem para Cussy

Ivan Lira de Carvalho

Juiz federal e professor

ivanlira@uol.com.br

Ano de 2006, acho que mês de julho. O sol já partira. A noite dominava o mar de Maragogi e os seus beirados e habitantes, estes divididos entre permanentes e transitórios. O avarandado dava abrigo a grupos. Eu, Rogério Fialho, Ricardo Mandarino, Marcelo Navarro e o poeta Marcus Accioly proseávamos sob a fumaça dos coíbas, quando ao lote veio juntar-se o Maestro Cussy de Almeida, que há pouco nos brindara regendo a apresentação de um naipe da Orquestra Cidadã dos Meninos do Coque, fazendo uma linda costura entre a sonoridade ibérica e os ritmos do Nordeste brasileiro (xaxado, baião, côco, abio etc.). Tomou assento e tomou o vinho do Porto que lhe oferecemos, aceitando também o charuto passado por Rogério.

A voz e a respiração de-

monstravam que o pulmão estava falhando, mas o momento reclamava a celebração daquelas iguarias, porque o rumo da conversa passou a ser a infância do maestro em natal. Contou-nos que o seu avô, dele homônimo, era um homem fadado a fortuna na mesma proporção que recebia atenções da família. Foi ele, o ancestral do músico, representante de loteria federal na capital dos Reis Magos jogadores. Distribuía os bilhetes com os atravessadores, insistindo para que louvassem os milagres da sorte junto aos potenciais compradores. Mas, se houvesse "bóia", ele mesmo, o empreendedor, ficaria com essa sobra, fazendo a fezinha particular. Ganhou varias vezes, ficou rico e comprou um cinema, acho que o Potytheama, o qual foi

vendido para saldar as dividas advindas da má gestão do irrequieto investidor.

Do pai, Waldemar de Almeida, professor fundador da Escola de Música do Rio Grande do Norte, Cussy obteve o estímulo para desenvolver a sua carreira artística e acadêmica, dando asas ao talento da criança que aos seis anos fez recital em Natal, no Teatro Carlos Gomes (hoje Teatro Alberto Maranhão), aos onze já reali-

O potiguar faleceu na semana passada

zava em diversas cidades do país e aos catorze integrava a Orquestra Sinfônica do Recife. Daí, pela grandeza da sua habilidade, conquistou palcos nobilíssimos: França, Suíça, China, Grécia, Alemanha, Estados Unidos, como regente, solista e professor.

Graduado pelo Conservatório Superior de Música de Genebra, fez paralela carreira

na cátedra, lecionando nas Universidades Federais da Paraíba, do Rio Grande do Norte e de Pernambuco, doando o seu vigor artístico ao mundo, mas sem esquecer as origens. Em outra feita, quando se preparava para reger o Grupo Orange (mais uma das suas invenções em Pernambuco), Cussy foi informado por Marcelo Navarro de que este, compositor bissexto, havia dado letra à música "Aboio", fusão de elementos clássicos ao lamento do homem encouraçado da caatinga.

Ao meio do espetáculo, "obrigou" Marcelo a subir ao palco e cantar a peça com a orquestra, para o deleite e o aplauso de todos nós. Até o ano passado encontrei Cussy de Almeida várias e ligeiras vezes, no almoço quartafeirino do Restaurante Leite, boné e suspensórios dando o charme. A voz sumia e a respiração ofegava. Aquilo anunciava a partida do corpo, mas em nada afetava a perpetuação da obra, imorredoura.

DIÁRIO DE NATAL na história

HÁ 60 ANOS

Terça-feira, 01 de agosto de 1950 - O Rei Leopoldo III anunciou sua decisão de abdicar ao trono belga em favor do seu filho Baudouin no momento em que uma marcha de manifestações anti-leopoldinistas em Bruxelas ameaçava mergulhar a Bélgica numa guerra civil.



diarohistoriamilitar.blogspot.com/D.A. Press

HÁ 58 ANOS

Sexta-feira, 01 de agosto de 1952 - Foi inaugurado ontem um posto de subsistência na Estrada de Ferro Sampaio Correia, destinado a vender gêneros de primeira necessidade aos ferroviários. Os gêneros a serem vendidos terão preços acessíveis. O posto é uma iniciativa do CACEFE da Ferrovia Sampaio Correia.

HÁ 54 ANOS

Quarta-feira, 01 de agosto de 1956 - Vinte mortos e cento e dez feridos num desastre ferroviário em Barra do Piraí. Um rápido R-4, chamado "Trem dos Baianos" da Central do Brasil que procedia de Belo Horizonte e se destinava a São Paulo e estava parado na estrada da barra do Piraí, quando um trem leiteiro, F-2, avançando o sinal, foi chocar-se com a cauda do mesmo. Dois vagões foram destruídos, e atirados fora da linha.

HÁ 37 ANOS

Quarta-feira, 01 de agosto de 1973 - Quando procurava aterrissar no aeroporto internacional Logan, de Boston, em meio da névoa, um avião DC-9 a jato, da empresa Delta Air Lines, com 89 pessoas a bordo, caiu e se incendiou quase imediatamente. 63 pessoas morreram no desastre, mas a polícia acha que o número de vítimas é bem maior.

TAILÂNDIA MEDITAÇÃO ATRAI TURISTAS

Dormir em uma pequena cela sem ar condicionado e levantar-se antes do nascer do sol não parecem as férias ideais, mas são os incômodos que centenas de turistas escolhem para praticar meditação nos templos budistas da Tailândia. Muitos deles são jovens que deixam de lado as praias e festas durante sete ou dez dias para passar por uma estrita e recatada disciplina monacal que exige a prática da meditação. A maioria termina os cursos com uma sensação de serenidade e paz mental.

AFEGANISTÃO IMPREENSA EXPLORA A GUERRA

Desde a queda do regime talibã, em 2001, dezenas de canais de televisão, rádios e jornais cresceram no Afeganistão ao calor da liberdade de expressão, mas a imprensa se vê presa na cobertura da guerra e só alguns meio dão espaço a temas de cultura ou esportes. Do jornal "Shariat" e de algumas publicações controladas pelos talibãs, surgiram centenas de outros jornais, quase cem emissoras de rádio e, após o blecaute musical e televisivo, foram criados 22 canais de televisão, segundo dados oficiais.

PERU FÓSSEIS RAROS NO DESERTO

Ao sul de Lima, nos desertos de Sacaco e Ocucaje, fósseis tão estranhos como cartilagens de tubarão, barbas de baleias, penas e escamas florescem após terem permanecido milhões de anos aprisionados entre os sedimentos. Estas áreas áridas da região de Ica (200 quilômetros ao sul de Lima) são as jazidas fósseis de vertebrados marinhos do Mioceno (entre 23 e 5 milhões de anos de antiguidade) mais raras do mundo. Os amantes da paleontologia têm perante si todo um universo de fósseis raros, incrustados em rochas.

Uma questão de Estado

Férias do presidente Barack Obama se torna um dos temas mais delicados discutidos na Casa Branca

Washington (EFE) - Para pessoas comuns, decisões como o lugar ou a duração das férias podem ser simples, mas se você é um dos homens mais poderosos do mundo, com é o caso do presidente dos Estados Unidos, Barack Obama, elas podem se tornar uma questão de Estado. Onde e por quanto tempo o presidente descansará é uma decisão que é sempre tomada cuidadosamente pela Casa Branca, por causa da complicação de organizar qualquer tipo de deslocamento do presidente, além de sua repercussão. É preciso levar em conta que qualquer viagem de Obama, por mais curta que seja, requer semanas de planejamento do Serviço Secreto e de outras equipes, que se deslocam muito antes que o presidente para preparar o terreno para sua chegada. Os preparativos são ainda mais complicados se se trata de uma visita ao exterior. Neste ano, o presidente Obama deverá ter ainda mais cuidado, por causa das dificuldades internas enfrentadas por sua Administração. O vazamento de petróleo no Golfo do México, por exemplo, ainda não foi definitivamente resolvido, depois de mais de três meses, e, em novembro, as eleições legislativas serão um teste para o Partido Democrata, liderado por Obama. Por isso, o presidente



Presidente deverá ter mais cuidado com as viagens, devido as dificuldades internas de sua administração

americano não acompanhará sua esposa, Michelle, e sua filha Sasha em sua viagem na semana que vem à Espanha, apesar de, a princípio, a imprensa espanhola ter assegurado que o Obama também iria.

O presidente teve que limitar ao máximo suas viagens ao exterior este ano e foi, inclusive, obrigado a cancelar em duas ocasiões uma viagem oficial à Indonésia e à Austrália, em março devido à reforma no sistema de saúde e em junho por causa do vazamento no Golfo do México. Não foi por acaso que a Casa Branca anunciou

para 14 de agosto uma viagem do presidente e de sua família à costa do Golfo do México na Flórida, onde passarão o fim de semana. A família presidencial aproveitará para descansar,

mas ao mesmo tempo promoverá as atrações turísticas da região, prejudicada economicamente pela maré negra.

Obama viaja para o Golfo do México no dia 14

Críticas

Há dez dias, quando Obama foi com sua família ao parque nacional de Acadia, no estado de Maine, para passar o fim de semana, foi criticado por alguns seto-

res por ter escolhido a região em vez de a afetada pelo vazamento de petróleo. Além disso, o presidente americano, sua esposa, Michelle, e suas duas filhas, Malia e Sasha, passarão dez dias, como no ano passado, na exclusiva ilha de Martha's Vineyard, na costa do estado americano de Massachusetts.

Ao anunciar as férias na semana passada, a Casa Branca teve cuidado em ressaltar que o período de descanso seria tirado "após um mês de julho muito ocupado e produtivo". Em um país onde o americano médio não tem mais de duas semanas de férias por ano, e cujo governo ainda mantém duas guerras abertas, tirar muitos dias de descanso também pode gerar críticas.

ISRAEL

Batismos no Rio Jordão estão ameaçados

Jerusalém (EFE) - Por causa dos altos índices de poluição no caudaloso Rio Jordão, quatro vezes acima do permitido, os batismos no local podem ser proibidos até a redução dos níveis de contaminação. O Ministério da Saúde israelense ordenou análises para determinar os níveis de bactérias presentes no Jordão e, enquanto se esperam pelos resultados, dará instruções para que advertam os banhistas de que as águas estão contaminadas e proibam banhos

no local, conforme meios de imprensa israelenses.

Nesse rio fica o local conhecido como Qaser al-Yahud, perto da cidade cisjordana de Jericó, onde, como ensina a tradição cristã, São João batizou Jesus. Milhares de fiéis acodem a cada ano a esse ponto do rio para mergulhar em suas águas e reviver esse ato de fé. A fim de potencializar o turismo religioso, o Ministério do Turismo investiu nos últimos meses US\$ 2 milhões para acondicionar a margem ocidental da bíblica nesse ponto.

Mas o projeto poderá parar se o Ministério da Saúde determinar que, como mostra o estudo dos Amigos da Terra, uma das mais importantes ONGs de ecologistas da região, entrar no rio representa um perigo à saúde e ordenar ao Turismo que proíba os batismos na zona dos fiéis cristãos. "Pedimos ao Ministério da Saúde simplesmente que aplique a lei", declarou recentemente Gidon Bromberg, diretor em Israel da ONG, quem acrescentou de forma taxativa que "banhos

nessa área do Jordão é insalubre".

Os estrangeiros que chegam à região seguindo rotas religiosas são uma das fontes turísticas mais importantes para Israel, que tenta desenvolver esse potencial. Conforme cálculos do Ministério do Turismo, 100 mil pessoas visitam por ano Qaser AL-Yahud. Esse órgão está tentando encontrar uma solução com o Ministério da Saúde para permitir que as pessoas sigam fazendo as cerimônias batismais sem correr riscos.

Ele tem a fórmula do sucesso

Técnico vitorioso, palestrante e escritor de sucesso, Bernardinho se transformou em sinônimo de motivação

Bruno Vasconcelos
brunovasconcelos.rm@dabr.com.br

Ele é um dos maiores pa-pa-títulos da história do esporte brasileiro. Juntan-do os sete anos que comandou a seleção feminina de vôlei com os quase 10 anos à frente do time masculino, Bernardo Rocha Resende, o Bernardinho, acumula mais de 20 títulos importantes, como Olimpíadas, campeonatos mundiais e ligas mundiais. Mas, qual será o segredo para o sucesso? Existe uma fórmula para tantas conquistas? Se perguntar para Bernardinho ele dirá que tal fórmula não existe. Segundo ele, trabalho com o foco certo, muita determinação e a "mão de obra" certa são fundamentais para a se alcançar vitória. Porém, quem conversa cinco minutos com o vitorioso treinador chega à conclusão que ele tem sim a fórmula para o sucesso. Talvez ele não saiba que a pos-sua, mas é inegável que ele tem o mapa do tesouro.

Em Natal para participar de um evento de seu projeto social no estado, o Instituto Compartilhar, Bernardinho deu uma rápida palestra para os convidados. Depois, pacientemente, atendeu a todos os pedidos de fotos, autógrafos e entrevistas. Com uma calma bem diferente do que todos estão acostumados a ver nos jogos da seleção, quando esbraveja o tempo todos com os jogadores e com a arbitragem, Bernardinho não se negou a responder nenhuma pergunta, nem mesmo sobre qual seria o segredo de seu sucesso.

"Não existe uma fórmula para o sucesso, mas sim muito trabalho, determinação e, principalmente, é preciso ter a matéria prima para isso acontecer. É importante ter jogadores que também acreditem nessa filosofia", resumiu o treinador, que também é um dos palestrantes mais requisitados no país e ainda é escritor.

A vocação para liderança sempre acompanhou Bernardinho. Ainda nos tempos de jogador, ele geralmente era escolhido como capitão do time e buscava trabalhar a questão da motivação nos jogos e no treinamento. "Como eu era um jogador mediano, compensava no alto

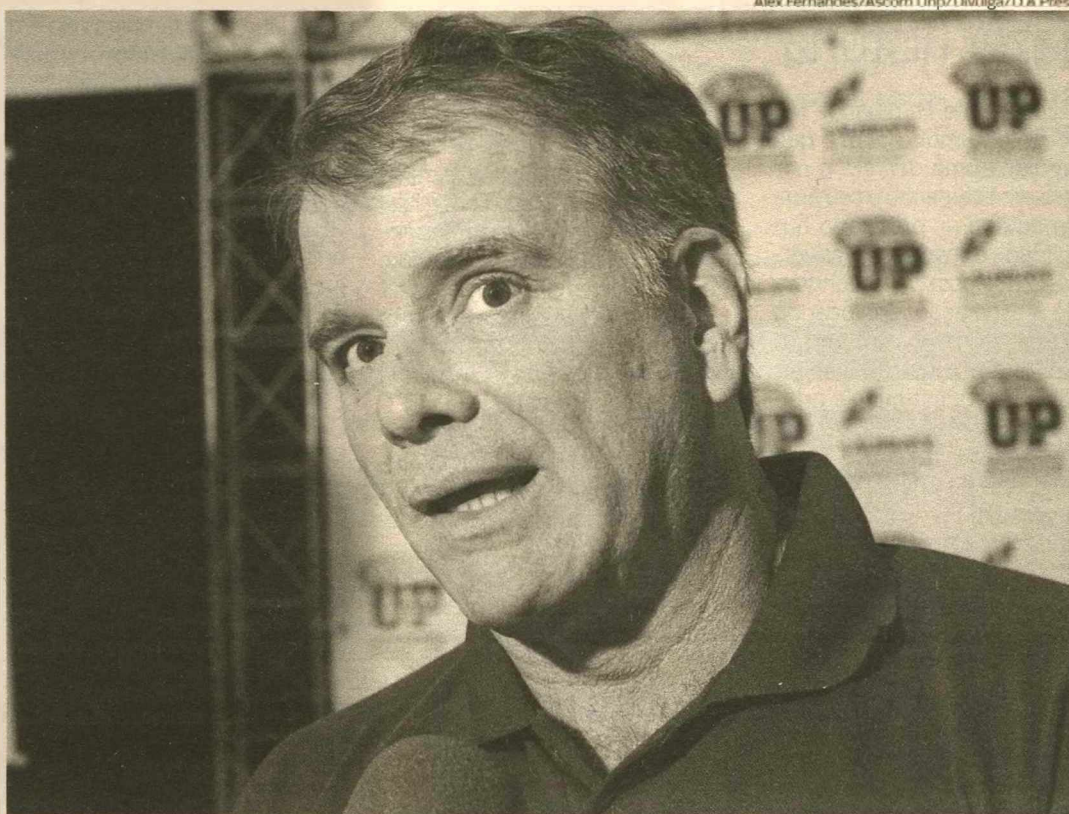

Treinador esteve em Natal durante a semana divulgando os projetos sociais do Instituto Compartilhar

grau de determinação e motivação para conquistar espaço. Sempre com muita luta e trabalho. Foi dessa forma que consegui chegar à seleção brasileira", afirma, dando uma dica de como se atingir o sucesso.

Social

Apesar de se dividir entre tantas tarefas como treinador e palestrante, Bernardinho ainda encontra tempo para se dedicar ao projeto social que comanda desde 2003. O Instituto Compartilhar atende a mais de 200 crianças e adolescentes em Natal, com o foco na educação somada ao esporte. "O instituto surgiu em 2003 no Paraná. A idéia era com-

partilhar as tantas coisas boas que o esporte tinha me dado com outras pessoas que não tiveram essa oportunidade. Começamos a

montar núcleos de treinamentos em comunidades carentes, inicialmente no Paraná e depois no Rio de Janeiro, São Paulo e Rio Grande do Sul. Foi quando pensamos que deveríamos expandir para o Nordeste. Tínhamos aqui (em Natal) duas pessoas que compartilham de nossos valores de educação através do esporte: que são Bruno e Susete Cabral. Aí começamos a formatar o projeto. Hoje são 200 jovens, vários já com perspectiva de bolsas de estudo e até competir dentro do esporte. A parceria com a Universidade Potiguar vai agregar muito ao nosso projeto, pois vai dar mais suporte a esses jovens", comemora.



Bernardinho acumula mais de 20 títulos importantes à frente da seleção de vôlei

VITÓRIAS CONQUISTADAS

Como jogador

- 1981 - Campeão sul-americano
- 1981 - Bronze na Copa do Mundo de Voleibol de 1981
- 1982 - Campeão do Mundialito
- 1982 - Prata no Mundial de 1982
- 1983 - Bicampeão sul-americano
- 1983 - Ouro no Pan-americano de Caracas
- 1984 - Prata na Olimpíada de Los Angeles
- 1985 - Tricampeão sul-americano

Como técnico

Na seleção feminina

- 1994 - Vice-campeão no Mundial de Voleibol Feminino
- 1994 - Ouro no Grand Prix de Voleibol
- 1996 - Bronze na Olimpíada de Atlanta
- 1996 - Ouro no Grand Prix de Voleibol
- 1998 - Campeão sul-americano de voleibol
- 1998 - Bronze na Copa dos Campeões
- 1999 - Ouro no Pan-americano de Winnipeg
- 1999 - Prata no Grand Prix
- 1999 - Ouro no Sul-Americano
- 1999 - Prata na Copa do Mundo de Voleibol
- 2000 - Bronze no Grand Prix de Voleibol
- 2000 - Bronze na Olimpíada de Sydney

Na seleção masculina

- 2001 - Campeão da Liga Mundial de Voleibol
- 2001 - Campeão sul-americano
- 2001 - Campeão do Torneio Ponte di Legno
- 2001 - Campeão do Torneio Consorzio Metano de Vellecamonica
- 2002 - Vice-campeão da Liga Mundial de Voleibol
- 2002 - Campeão Mundial na Argentina
- 2002 - Campeão do Torneio Sei Nazioni
- 2003 - Campeão da Liga Mundial de Voleibol
- 2003 - Campeão sul-americano
- 2003 - Campeão da Copa do Mundo de Voleibol, no Japão
- 2003 - Bronze no Pan-americano de Santo Domingo
- 2004 - Campeão da Liga Mundial de Voleibol
- 2004 - Ouro na Olimpíada de Atenas
- 2005 - Campeão da Liga Mundial de Voleibol
- 2005 - Vice-campeão da Copa América
- 2006 - Campeão da Liga Mundial de Voleibol
- 2006 - Campeão Mundial no Japão
- 2007 - Campeão da Liga Mundial de Voleibol
- 2007 - Ouro no Jogos Pan-Americanos do Rio de Janeiro
- 2007 - Vice-campeão da Copa América
- 2007 - Campeão da Copa do Mundo de Voleibol, no Japão
- 2008 - Quarto colocado da Liga Mundial, no Rio de Janeiro.
- 2008 - Prata nas Olimpíadas de Pequim, na China
- 2008 - Vice-campeão da Copa América
- 2009 - Campeão da Liga Mundial de Voleibol (Sérvia)
- 2010 - Campeão da Liga Mundial de Voleibol (Argentina)



FÁBIO PACHECO
fabiopacheco.m@dabr.com.br

Um duelo para fazer história

O confronto entre ABC e Alecrim pela terceira rodada da Série C tem todos os ingredientes para entrar para a história do futebol potiguar. A vitória de um dos dois pode significar a arrancada para a classificação à segunda fase do campeonato, enquanto a derrota, pode prejudicar um trabalho e afetar a auto-estima dos atletas. Ainda é cedo para falar em crise, mas derrotas em clássicos costumam ser como um soco na boca do estômago e quem não estiver preparado para perder pode degringolar no restante da etapa classificatória.

Experiente, Ferdinando Teixeira sabe muito bem o que significa uma derrota e por isso está cercado o seu time de cuidados, pregando humildade e respeito ao adversário e se possível escondendo a escalação, provocando um certo nervosismo no rival, que já mostrou insegurança ao questionar a arbitragem de Paulo Jorge. Do lado alvinegro, Leandro Campos sabe da importância da obtenção dos três pontos e por isso aguarda ansiosamente pela recuperação de Ricardo Oliveira, um de seus principais jogadores.

Transparência...

... é só isso que o torcedor e sócio americano deseja caso seja vendido o que resta da sede social do América. O clube precisa de dinheiro e o terreno da Rodrigues Alves se valoriza a cada ano com a falta de espaço físico no bairro mais nobre da cidade. É uma mina de ouro e se for bem empregado pode tirar o clube do atoleiro, que há anos vem lutando contra a falta de receita.

Até mais Padang!

A campanha alvirrubra para a volta de Alex Padang não surtiu efeito. O conselheiro se fastou do G-4 temporariamente por conta de desacertos políticos com o atual presidente José Maria. A saída do empresário da banda de forró representou uma grande perda financeira pa-

ra o clube, mas também não é o fim do mundo. Tem muito dirigente competente no América.

Massa x Alonso

Felipe Massa prometeu dar o troco a Fernando Alonso e a Ferrari no GP da Hungria, neste domingo. O brasileiro prometeu não ceder a pressão italiana caso mais uma vez fique à frente do espanhol durante a corrida. Alguém dúvida?

Ficou de fora

O técnico Bernardinho divulgou ontem a lista de 17 jogadores convocados para o Campeonato Mundial da Itália. Apesar da recente aproximação com o comandante após uma série de desentendimentos, o levantador Ricardinho não apareceu mais uma vez na lista do chefe.

95 anos

O América, por meio da assessoria de imprensa, lança nesta segunda-feira uma revista comemorativa aos 95 anos do clube. O evento acontece na América Store, a partir das 19h. Com um projeto gráfico diferenciado e colaboração do maior pesquisador do Rio Grande do Norte, Marcos Trindade, a revista reconta a história do clube e relembra suas glórias, com fotos dos maiores ídolos do clube.



Já vai tarde...

Maior artilheiro da história da seleção francesa e carrasco do Brasil na Copa de 2006, o atacante Thierry Henry anunciou a sua saída da seleção. Ele afirmou que sua decisão de não defender mais os 'Bleus' foi tomada antes mesmo da Copa do Mundo da África do Sul. "Acabou, não voltarei à seleção nacional", disse, em entrevista publicada pelo jornal esportivo francês "L'Équipe".

Domingo de clássicos

Rodada do Brasileirão terá vários confrontos regionais nesta tarde

BRASILEIRO 2010 - SÉRIE A

Recuperado de um corte no supercílio, Ronaldo Angelim espera conquistar mais três pontos no clássico contra o Vasco, neste domingo, às 18h30, no estádio Maracanã. "Com mais três que tenho aqui, são seis, né? (risos) Espero que somemos estes três pontos porque são importantes para nós", afirmou o defensor, que explicou que um Clássico dos Milhões é uma partida pela qual, realmente, vale dar o sangue. "É um jogo que é para dar o sangue. Tomei uma cotovelada, sem querer, mas isso faz parte, é um lance ocasional. Acabei levando três pontos, mas espero que possamos conseguir um resultado positivo contra o Vasco. Neste tipo de partida, vale o sacrifício", completou.

Flamengo e Vasco jogam no Maracanã

Após não treinar ontem por conta de incômodos na panturrilha direita, o sérvio Petkovic participou normalmente do coletivo na Gávea e também está confirmado para o duelo desta tarde. O jogador falou da campanha do Flamengo após o intervalo para a Copa do Mundo, e não vê favoritismo para o clássico:

"Nós tivemos duas vitórias, um empate e perdemos o último jogo. Todos os resultados foram por um placar pequeno. Aos poucos o time vai se entrosando. Estamos nos preparando para um grande clássico onde não existe favorito. Independente da condição de cada time, Flamengo e Vasco é um sempre um jogo difícil. Vamos entrar com garra e tentar fazer uma boa partida", afirmou o sérvio.

Pelo lado do Vasco, o técnico PC Gusmão, preferiu esperar para divulgar a escalação do time. O treinador garantiu que não escondia a escalação simplesmente para fazer mistério para o adversá-



Clássico carioca promete ser o duelo mais movimentado da rodada

rio, disse ainda ser contra treinos secretos. "Treino fechado só em caso de extrema necessidade. Assim como acho importante observar o trabalho de meus jogadores para escolher a melhor opção, também respeito a função de vocês (jornalistas) que é de acompanhar a movimentação de perto para dar a notícia." Carlos Alberto que não joga desde 5 de maio, treinou como titular, mas ainda não teve escalação confirmada pelo comandante.

Em Minas, Luxa faz mistério

O Atlético está definido para o clássico contra o Cruzeiro, às 18h30, em Sete Lagoas, mas Vanderlei Luxemburgo não revela: "O time está pronto e na minha cabeça", disse. Luxemburgo ainda garante que não há mistério sobre as equipes, pelo menos entre os treinadores. "O

Cuca (técnico do Cruzeiro) sabe quem vai jogar no meu time e eu também sei quem vai jogar no time dele. Tenho quase certeza dos jogadores que vão jogar no time dele". Duas formações foram testadas durante a semana por Vanderlei Luxemburgo na Cidade do Galo.

Suspensos, os atacantes Daniel Carvalho e Neto Berola estão fora do clássico. Já o zagueiro Réver não foi regularizado a tempo. A presença de Obina, que não atua desde abril, quando se lesionou, não é certa no time titular: "Ele vai concentrar, mas se vai para o jogo, eu não sei", disse Luxemburgo, que ainda brincou com o fato do atacante mancar ao final dos treinamentos: "O Obina só vai parar de mancar quando tomar uma pancada. Estou louco para ele tomar uma pancada para parar de mancar".

No sul, tem a rivalidade Gre-Nal

Pode ser despiste de Celso Roth, mas o Inter pode ter titulares no clássico Gre-Nal, às 16h, no estádio Beiro-Rio. O time que enfrentará o Grêmio realizou treino fechado na sexta-feira. Inicialmente, somente o goleiro Renan disputaria o clássico e o resto da equipe seria poupada para o confronto de volta da semifinal da Libertadores contra o São Paulo. Porém, não é bem assim. "Estou repensando essa situação, vamos ver com que titulares podemos contar. É diferente da semana passada, que tivemos jogo domingo e quarta. Nesta é domingo e quinta. Então a gente pode recuperar os jogadores", comentou.

Dos titulares, o mais cotado para ser inserido é o zagueiro Bolívar. Ele deve fazer a dupla de zaga com Fabiano Eller. Já o Grêmio precisa vencer para sair da zona de rebaixamento. Na corda bamba, uma derrota pode significar a demissão do técnico Silas.



Titulares do Inter devem ser poupados para Libertadores

Daniel Zappe/VIPCOMM

Lucas Uebel/VIPCOMM

Duelo tático

A reportagem do Diário de Natal entrevistou os comandantes de ABC e Alecrim sobre a expectativa e a importância do clássico de hoje à tarde, no estádio Frasqueirão. Leandro Campos acredita no apoio da torcida para o alvinegro sair com a vitória. Já para o treinador Ferdinando Teixeira que volta ao Frasqueirão onde conquistou títulos e acessos à Série B, após pouco mais de um ano, o Alecrim pode surpreender para seguir líder do grupo, apesar do favoritismo do ABC.

CONFRONTOS NACIONAIS

Na história das competições organizadas pela CBD/CBF, o ABC enfrentou o Alecrim duas vezes. Esses dois confrontos foram válidos pelo Nordeste de 1968, espécie de Segunda Divisão do Torneio Roberto Gomes Pedrosa. No primeiro jogo deu empate de 1 a 1 e no segundo, o ABC venceu de 2 a 1. As duas partidas foram disputadas no Estádio Juvenal Lamartine. Confira os detalhes:

30/10/1968: ABC 1x1 Alecrim
08/12/1968: Alecrim 1x2 ABC

Partidas na Era Frasqueirão

22/01/2006: ABC 1x1 Alecrim (Amistoso)
24/01/2007: ABC 2x1 Alecrim (Estadual)
27/10/2007: ABC 1x1 Alecrim (Copa RN)
02/03/2008: ABC 0x2 Alecrim (Estadual)
17/01/2009: ABC 2 x1 Alecrim (Amistoso)
21/02/2010: ABC 1x1 Alecrim (Estadual)

Fonte: Blog do Trindade/Dnonline

entrevista >> Técnico do ABC - Leandro Campos

O que o clássico de hoje representa para as pretensões de classificação do ABC?

Para conseguirmos nosso objetivo de passar a segunda fase temos que fazer nosso dever de casa. Temos respeito pela equipe do Alecrim e estamos cientes das dificuldades, mas temos que sair com a vitória fazendo valer o apoio da torcida no nosso campo.

Pelo clássico valer a liderança do grupo B, há uma atenção especial na preparação da equipe?

É importante a gente se manter na ponta da chave. No nosso planejamento temos que conquistar pelo menos 60% dos pontos para conseguir a classificação com segurança, sendo importante aproveitarmos a chance de ficar a frente.

Pela equipe do ABC estar junta há mais tempo e jogando também pelo Campeonato do Nordeste, podemos apontá-lo como favorito?

O clássico é sempre um jogo diferenciado, o nosso grupo vem trabalhando forte na campanha no Campeonato do Nordeste, mas o Alecrim também tem uma equipe muito boa e vem com bons resultados na competição, então mesmo jogando na nossa casa acredito que não será uma partida fácil para o ABC.

O apoio da torcida pode ser fundamental na partida?

O nosso torcedor tem um papel de fundamental importância, só tenho elogios a fazer a torcida com uma postura de incentivo aos nossos atletas. Espero que hoje não seja diferente e possamos contar com o torcedor como nosso aliado.



Fábio Cortez/DN/D.A Press

Leandro Campos aposta no apoio da torcida para ganhar partida e conquistar a liderança do grupo

entrevista >> Técnico do Alecrim - Ferdinando Teixeira

Como foi a preparação da equipe para encarar o clássico contra o ABC e a pressão da torcida?

Vamos conscientes da importância de pontuar nessa partida, já que na próxima rodada estaremos de folga e não podemos ficar longe das outras equipes. A gente trabalhou o psicológico dos atletas para encarar as dificuldades já que o ABC terá a presença de perto da torcida, mas dentro de campo só jogam 11 e podemos sair com a vitória se jogarmos focados e com tranquilidade.

Há algum favorito no clássico de hoje?

É claro que o ABC jogando em casa e com a torcida entra em campo como favorito, eles também estão trabalhando há mais tempo do que nós. Mas vamos encarar a partida como decisão

e ligados no jogo para aproveitar as oportunidades.

Há algum sentimento especial em retornar ao Frasqueirão, após as suas passagens pelo ABC?

É um estádio que me traz lembranças boas de belas campanhas de conquistas e acessos que fiz lá, mas durante a partida estarei como profissional e adversário para tentar sair vencedor.

Como você espera ser recebido pela torcida alvinegra?

Acredito que eu serei tratado com respeito, até hoje encontro torcedores que me perguntam se um dia eu voltarei para o ABC. É claro que durante o jogo eles vão gritar pelo ABC, mas fora das quatro linhas será mantido o respeito e carinho pelas duas partes.

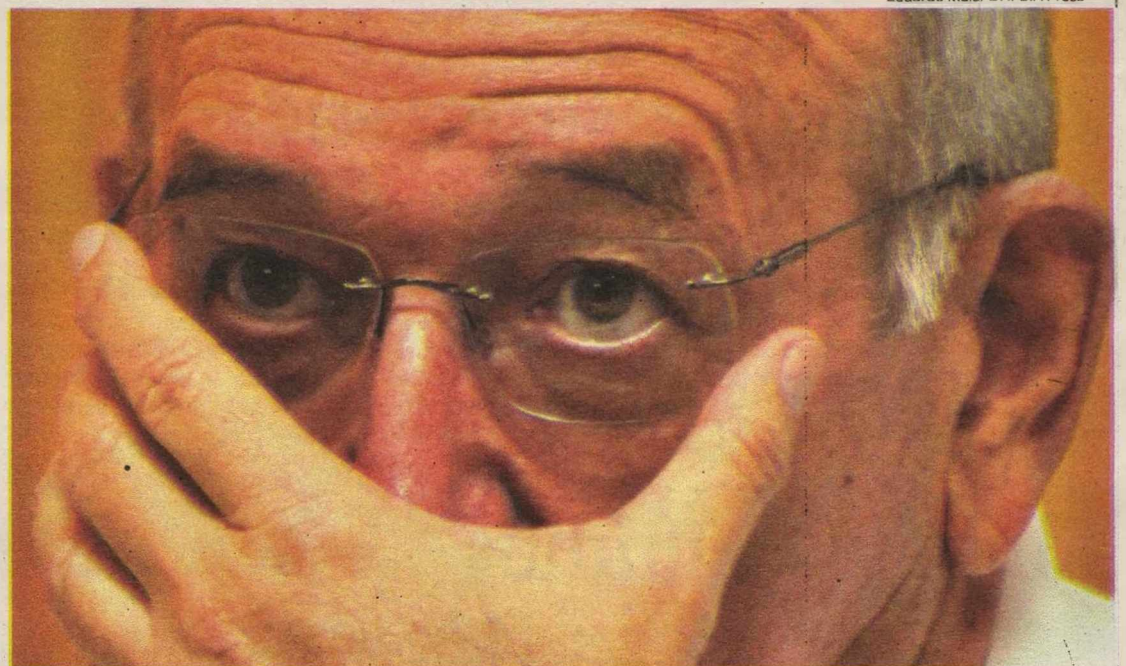

Eduardo Maia/DN/D.A Press

Professor Ferdinando prega respeito e diz que favoritismo é todo do time alvinegro

NOGUEIRÃO

Potiguar precisa vencer para se manter vivo

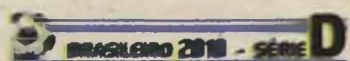

O Potiguar de Mossoró joga hoje pela terceira rodada da Série D contra o CSA-AL, às 17h no Nogueirão. Sem nenhum ponto marcado na competição, o Potiguar

necessita da vitória para se manter com chances de classificação no grupo A-4. Atualmente o CSA lidera com 6 pontos, seguido do Santa Cruz-PE e Confiança-SE com 3 pontos. "É de fundamental importância conseguirmos a vitória, para não perdemos a

chance e ficar longe da classificação", disse o técnico Junior Xavier. O atacante Kaká, ex-ABC e o meia Silas devem estreiar na equipe mossoroense, enquanto o atacante Ítalo e o volante Robinho cumprem suspensão pelas expulsões na última rodada.



Eduardo Maia/DN/D.A Press

Técnico Júnior Xavier tem a vantagem de jogar em casa

Fotos: Eduardo Maia/DN/D.A Press

EDITOR >>> Fábio Pacheco (fabiopacheco.rn@dabr.com.br) esportes.rn@dabr.com.br

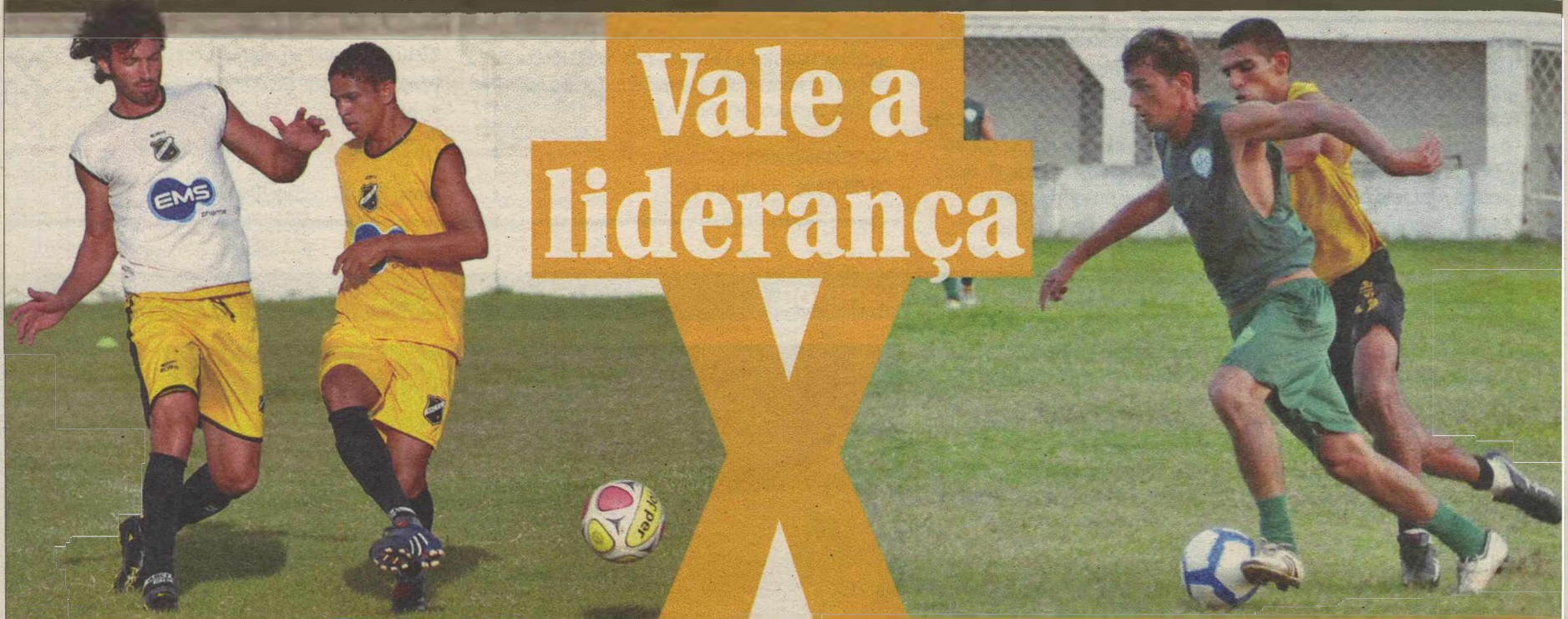

Vale a liderança

Zagueiro Leonardo pode compor a defesa alvinegra nesta tarde

Equipe alverde não está preocupada com favoritismo alvinegro

ABC e Alecrim decidem hoje o primeiro lugar do Grupo B

BRASILEIRO 2010 - SÉRIE C

Júlio César Rocha
juliorocha.rn@dabr.com.br

A bola vai rolar logo mais, às 17h, no Frasqueirão, para o clássico entre ABC

e Alecrim pelo Campeonato Brasileiro da Série C. Vários aspectos aumentam a grandiosidade do clássico de hoje. Além de valer a liderança isolada do grupo B, o jogo marcará o reencontro de Ferdinando Teixeira com a torcida alvinegra, agora pelo lado do Alecrim; e a primeira vez que o atacante Felipe Moreira formado pelo Alecrim, enfrentará o ex-clubes.

O ABC que fará o segundo jogo dentro de casa espera man-

ter os 100% nos seus domínios. Neste ano as duas equipes se enfrentaram duas vezes pelo Campeonato Estadual, sendo uma vitória alvinegra no Machadão por 1 a 0, e um empate por 1 a 1 no Frasqueirão. No palco do jogo de hoje, o ABC também mantém uma ligeira vantagem. Foram seis confrontos no Frasqueirão, três vitórias para o alvinegro, uma vitória dos alecrinenses e três empates.

Nos preparativos para o clá-

sico durante a semana, o técnico Leandro Campos teve que mexer na equipe por problemas de contusão e opção tática. O volante e capitão alvinegro Ricardo Oliveira, sofreu um grave acidente de carro na última quarta-feira e foi vetado para a partida, no seu lugar entrou na equipe Everton César. "Estou tranquilo com a entrada de Everton que é um jogador que apesar de não está entrosado com o Basílio, tem muita qualidade na saída de

bola", afirmou Leandro Campos.

Já no setor ofensivo, Felipe Moreira deve ganhar a chance de entrar na equipe no lugar de Éderilson que também está voltando de contusão, mas ainda está sem ritmo de jogo ideal, assim como Eraldo, ex-América que ainda não deverá jogar o clássico. "A gente vem esperando a oportunidade e vou tentar mostrar meu futebol para agarrar a chance se houver", disse empolgado o jovem atacante.

Verdão quer surpreender

O Alecrim deverá entrar em campo também com novidades. A equipe que venceu o Campinense e assumiu a liderança do grupo B, ganhará o reforço do meia Cipó que se recuperou de um corte na cabeça e foi confirmado na armação de jogadas ao lado de Marcelinho. "Estou pronto para entrar em campo

e aproveitar o entrosamento dos treinamentos com o Marcelinho e o Helinho para conseguir chances de gol para sairmos com a vitória que será muito importante para a gente", disse o meia. O experiente técnico Ferdinando Teixeira adotou a tática do mistério para definir a equipe que joga o clássico. "Nós

testamos várias formações durante a semana, observando os novos atletas de perto, mas só vamos definir a equipe momentos antes da equipe", afirmou Ferdinando.

O volante Nivaldo e o meia Henrique que chegaram para reforçar o Verdão durante a semana de preparação para o clássico, po-

dem estreiar na Série C. "A gente trabalhou de perto e vimos como eles reagem, durante a situação de jogo podem ser boas opções", afirmou o treinador. O atacante Helinho, um dos mais experientes do time alecrinense, garante que o grupo saberá jogar contra a pressão. "A gente vai encarar a partida como decisão, independente da torcida temos que brigar pelo resultado dentro de campo para continuarmos na lideran-

ça", disse Helinho. Outro ponto importante para o Alecrim no jogo de hoje é que na próxima rodada do grupo B, a equipe estará de "folga" e se não conseguir um bom resultado hoje pode se distanciar dos seus concorrentes. "Temos que somar pontos para acumular gordura e poder queimar depois, sem prejudicar a nossa classificação", enfatizou Ferdinando, que em 2007 conseguiu o acesso à Série B comandando o ABC.

Inimigos íntimos

A partida também terá dois personagens especiais que recentemente jogavam pela equipe adversária. O atacante Felipe Moreira que hoje joga pelo ABC, mas profissionalizado durante o Campeonato Estadual defendendo o Alecrim; e o zagueiro Fabiano que passou 6 anos defendendo o alvinegro, teve uma rápida passagem pelo América, mas enfrentará pela primeira vez o seu ex-clubes, vestindo a camisa do Alecrim, devem travar um duelo particular no clássico de hoje. Para Fabiano, a partida de hoje tem um sentimento especial já que

voltará ao estádio, onde conquistou importantes títulos na sua história recente pelo ABC. "Consegui construir uma bela história lá e até hoje guardo um carinho especial pelo clube. Mas sei que teremos muita dificuldade em jogar na casa deles", disse o Fabiano. O zagueiro que conhece bem alguns adversários como o atacante João Paulo, com quem jogou junto, passou algumas dicas para os seus companheiros do Alecrim. "Já conversei com o treinador e com o grupo sobre os cuidados que devemos ter com o ABC e a pressão que é feita pe-

ABC	Alecrim
Wellington, Lisa, Leonardo, Tiago Garça e Renalinho, Basílio, Everton César, Claudemir e Cascata, João Paulo e Felipe Moreira (Éderilson), Técnico: Leandro Campos.	Jair, Ângelo, Márcio Blot, Fabiano e Négo; Hércules, João Paulo, Marcelinho e Cipó; Somália e Helinho. Técnico: Ferdinando Teixeira
Horário: 17h Estádio: Frasqueirão	
Arbitragem: Paulo Jorge Brandão/RN, auxiliado por Clistenes Juny de Souza/RN e Vinicius Melo/RN	

la torcida, temos que estar focados somente dentro de campo para fazer o nosso jogo", enfatizou Fabiano.

Hoje pelo lado alvinegro, o atacante Felipe Moreira também terá uma sensação diferente em



Felipe jogará contra ex-clubes

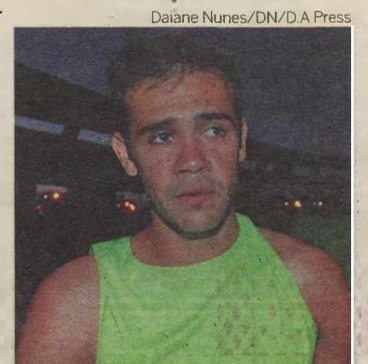

Fabiano está de volta ao Frasqueirão

enfrentar o Alecrim. "Foi um clube que me abriu as portas e tenho um carinho especial pelos amigos que fiz lá. Mas como sou profissional, hoje tenho que jogar bem pelo ABC e buscar meu espaço na equipe", disse Felipe.

O atacante revelou que se marcar o gol, também vai comemorar. "Mantenho o respeito pelo clube, mas se fizer gol não vejo problema em comemorar, já que o jogo é de grande importância para o ABC", concluiu Felipe Moreira.

PARA ANUNCIAR LIGUE: 4009-0200

Cond Colinas do Sol

Apto c/ sl p/2 amb, 1/2 sd 1ste c/ arm, coz c/ arm, 2 wcs c/ blindex, ar/serv c/ arm.

3234-4829/9984-1960

MS Lavanderia

Pegamos e Entregamos em Domicílio.

3608-4214/9122-5128

8828-9778

N. Sra da Apresentação
Alugo Ponto Comercial

Na Av. Santarém (Em frente ao Ant Terminal do 05) C/3,5 x 13, c/banheiro.

Livros e Apostilas
Para concursos

MPU, TRT, TJ, ESSA, PF, PRF e OUTROS.

TEL.: 3206-3171
E-mail: fastlivros@hotmail.com

IDEALMIDIA

INFORMÁTICA E SUPRIMENTOS

feita LCD GUITARRA e PS2 Teclado Mini
19 polegadas LG Multilaser Sem fio Multilaser
R\$ 499,00 R\$ 139,00 R\$ 28,99

BVD - R SONI Pico Webcam Moraesq. Playstation 2
c/100 unidades Multilaser Desbloqueado
R\$ 90,00 R\$ 119,00 R\$ 499,00

3a no Visa e Nipor

3213-6777
AGORA COM MANUTENÇÃO EM INFORMÁTICA

ECONOGÁS

Economize 30% do custo com Gas de Cozinha.

Restaurantes
Padarias
Lanchonetes
Residências

Vendemos no Atacado e no Varejo.

(84) 3218-3689/8827-0624
a-formigao@hotmail.com

ArteNatal - Colchas de crochê

Trabalhos em madeiras, Telas, Bordados, Roupas, Biquínis, etc.

End.: Museu Djalma Maranhão, Loja 02, Antiga Rodoviária, Ribeira.

3223-8380/9623-3550/8712-1018

Enseada de Búzios

Condomínio fechado beira mar com acesso direto a praia, zeladoria, portão eletrônico, central de interfone, deck. Chalé com 150 M2 de área Privativa, P. Térreo; Terraço, Sala, 1 Quarto, 1 Banheiro Social, Cozinha Americana, Área de Serviço, Dependência de Empregada Completa, 3 Vagas de Garagem, P Superior; 1 Suite com Closet, 2 Quartos, 1 Banheiro Social, Terraço e Hall.

R\$ 320.000,00
Aceita proposta.

RML & Partners Ltda - F. 84-9916.3261
CRECI 1.634/PJ

IMÓVEIS

Apartamento Compra e Venda

Alecrim

2 Quartos

TERTULIANO RÉGO- C.1098J. F.3203-2800. Plantão Sáb/Dom. Exc. local, 2 sts var. lav, 2/4, wc soc, demais depts. gar. R\$ 150 mil. TR16180.

Areia Preta

1 Quarto

CAIO FERNANDES - C.1191. F.4008-0001. www.caiofernandes.com.br. Plantão sábado/ dom/feriados das 8 às 17h. Exc Flat cvista p/0 mar, 48M2, 1/4, sl, coz americ, wc, ar serv, piscina, 1 vg gar. R\$ 160 mil. à vista. APV.17960.

2 Quartos

PERES & PERES IMÓVEIS- C.1607. F.4006-0207. Apto cvista p/0 mar, andar alto, bem conserv, 2/4 sd 1 st, 2 sls, coz, arm quarto, lav, dep emp, var, wc serv, ar serv, churr, pisc, 2 elevs, sl festa, playg, 95m2. R\$ 250 mil. AV-00599.

3 Quartos

TERTULIANO RÉGO- C.1098J. F.3203-2800. Plantão Sáb/Dom. Exc apto, sl 2-amb, lav, escrit, 3 sts/arm, d+ depts. 3 gar, lazer. R\$ 700 mil. TR 17083.

IMOBILIARIA CAIO FERNANDES
DESDE 1992 | CRECI-RN 1191/J
Fone - 4008-0001

1.1 Candelária

CAIO FERNANDES - C.1191. F.4008-0001. www.caiofernandes.com.br. Plantão sábado/ dom/feriados das 8 às 17h. Apto bom, 72m2, 2/4 + dep, sl p/ 2 amb, var, wc, coz, 1 vg gar, R\$ 100 mil à vista ou CEF. APV.18508.

PERES & PERES IMÓVEIS- C.1607. F.4006-0207. 2/4 sdo 1 ste, closet, 2 sls, coz, dep emp, var, wc serv, ar serv, pisc, 2 gar, 2 elev, sl festa, playground, 120m2. R\$ 260 mil. AV-01874.

TERTULIANO RÉGO- C.1098J. F.3203-2800. Plantão Sáb/Dom. Apto c/ sl p/4 amb, lavabo, esc c/ wc, 3/4 sd 3 sts, coz, ar serv, dep emp, 2 depts, ar lazer compl, 4 gar, sombra. R\$ 750 mil. TR18114.

3 Quartos

CAIO FERNANDES - C.1191. F.4008-0001. www.caiofernandes.com.br. Plantão sábado/ dom/feriados das 8 às 17h. Exc apto c/265m2, 4 sts + dep, sl p/3 amb, lavabo, coz c/arm, 3 vgs gar, ar lazer. R\$ 1.200 mil, à vista ou CEF. APV.18715.

Henrique Vieira- C.2704. 17ª Reg. F.3231-4458/9115-6658. Mirante das Dunas, var, sl p/3 amb, 3 sts, desp, dep. 3 gar. R\$ 570 mil.

Henrique Vieira- C.2704. 17ª Reg. F.3231-4458/9115-6658. Apto, var, sl, 3/4, sl ste, coz, dep emp, 2 gar.

JM CORRETOR DE IMÓVEIS- C.1959. F.9966-0834/8828-4614. Vende-se excel apart, ar no bre, and.me.alto, med.baixo, ldo somb, climatizac, 4 sts (arm + blindex + granit), sts mást (closet + arm + blindex), sl p/2 amb (var incorp + sanca + rda teto), esc, sl janit, lava coz, (arm+gran), desp, ar serv, ent serv, dep.comp, pso, porcel, cer, port pivoltant, ficam fixos (armars + espel), ar lazer, s.fest, churrasq, 2 pisc, sauna, P.groung, q.poliesp, vig.24 hrs, 2 elev, 3 vgs gar, ar priv.300m2 APV.7240 (pl) www.imoveisempre.com.br.

CAIO FERNANDES - C.1191. F.4008-0001. www.caiofernandes.com.br. Plantão sábado/ dom/feriados das 8 às 17h. Otm apto, 98m2, 3/4 sd 1 ste + dep, sl p/ 2 amb, coz c/ arms, 2 vg gar, ar lazer. R\$ 350 mil à vista ou CEF. APV.18447.

CAIO FERNANDES - C.1191. F.4008-0001. www.caiofernandes.com.br. Plantão sábado/ dom/feriados das 8 às 17h. Bom apto, novo, bem localiz, 95m2, 3/4 sd 1 st + dep, sl p/2 amb, coz, ar serv, 2 vg gar, excel ar lazer. R\$ 330 mil à vista. APV.18441.

JM CORRETOR DE IMÓVEIS- C.1959. F.9966-0834/8828-4614. Vende-se excel apart, sl estar/jantar, 1 suít, 1/4 soc, wc soc, coz (ar serv) var, 1 vg gar, sl fest, piscina, churrasq, paisagis, elevads, port 24h, sl jgos, parque, andar médio. Exc oportunidade. APV.229(jd). www.imoveisempre.com.br.

1.1 Candelária

JM CORRETOR DE IMÓVEIS- C.1959. F.9966-0834/8828-4614. Vende-se Bonito Apartam, ar no bre, and.med.baixo, ldo somb, 4 sts (armars + blindex + gran), st mást (closet + armar + hidro + blindex + esc), sl p/4 amb, (var + sanca + r.teto), sl tv, lavabo, coz (armars), desp, ar serv, ent serv, dep compl, pso cer, ficam os fixos (armars + espelhos), ar lazer, s.fests, churrasq, jogs, 2 pisc, sauna, P.groung, sl fítnes Q.poliesp, vig 24 hrs, jdm, 2 elev, 3 vgs gar, ar priv, 257m2. APV.7230 (bi). www.imoveisempre.com.br.

LL IMÓVEIS - C.1601. F: 3647-2000. Exc 4 suít, 2 sl, var, 2 elev, 4 vg gar, alazer comp, 300m2 R\$ 800 mil.

PERES & PERES IMÓVEIS - C.1607. F.4006-0207. 4/4 sdo 4 sts, closet, 3 sls, coz, arm no qto, dep emp, esc, wc serv, ar serv, desp, churrasq, pisc, 3 gar, 2 elev, sl festa, playg, 300m2. R\$ 850 mil. AV 01885.

SUDHARI PART. IMOBILIARIA 2071J - Vendo apto no Cond Natal Parque, 2/4, sendo 1 ste, rua asfaltada. R\$ 150 mil. F: 8809.1557

JM CORRETOR DE IMÓVEIS- C.1959. F.9966-0834/8828-4614. Vende-se excel Apartam, ar no bre, and.me.alto, med.baixo, ldo somb, climatizac, 4 sts (arm + blindex + granit), sts mást (closet + arm + blindex), sl p/2 amb (var incorp + sanca + rda teto), esc, sl janit, lava coz, (arm+gran), desp, ar serv, ent serv, dep.comp, pso, porcel, cer, port pivoltant, ficam fixos (armars + espel), ar lazer, s.fest, churrasq, 2 pisc, sauna, P.groung, q.poliesp, vig.24 hrs, 2 elev, 3 vgs gar, ar priv.300m2 APV.7240 (pl) www.imoveisempre.com.br.

JM CORRETOR DE IMÓVEIS- C.1959. F.9966-0834/8828-4614. Vende-se Bonito Apartam, ar no bre, bla vista, and.me.alto, ldo somb, exc acab, 4 sts, 1 ste mást (closet), 1 ste revers c/var, sl p/2 amb, var, coz, (coba granit), ar serv, dep compl, pso granit + ceram, exc.ar.lazer, s.fest, pisc, churrasq, parq,jdm c/paisagis, port 24 hrs, 2 elev, 3 vgs gar. APV.7210 (ap). www.imoveisempre.com.br.

1.1 Capim Macio

PERES & PERES IMÓVEIS- C.1607. F.4006-0207. 2/4, 1 sl, coz, lavand, var, ar serv, churrasq, pisc, 1 gar, 1 elev, 55m2. R\$ 145 mil. AV 02005.

3 Quartos

JM CORRETOR DE IMÓVEIS- C.1959. F.9966-0834/8828-4614. Vende-se belo Apartam - exc localiz, fino acabam, elegante, estilizado, and.médio, 3 sts, lavab, pisc, granito+cer, ste mást (c/ closet+hidro,espel), sla p/4 amb (sanc+estian), varand suíts (cortinas+blind), cpa/coz (cub granit), ar serv, dep emp, 3 vgs ggm, pisc, slão fsta, s.jogos, 2 elev, churrasq, q.poliesp, port.24hrs. APV4025 (s). www.imoveisempre.com.br.

JM CORRETOR DE IMÓVEIS- C.1959. F.9966-0834/8828-4614. Vende-se Apartam - exc localiz, ldo sombra, estiliz, and alto, 2 ste + 1/4, wc soc, sl p/2 amb, escrit, var, copa/coz (coba granit+arm), ar e wc serv, ar lazer compl, port 24 hrs, 2 vgs gar, ficam móveis fixos. APV3128. (ac). www.imoveisempre.com.br.

CAIO FERNANDES - C.1191. F.4008-0001. Plantão sábado/ dom/feriados das 8 às 17h. www.caiofernandes.com.br. Bom apto c/144m2, 3 sts c/closet + dep, sl p/2 amb, coz, ar serv, 2 vg gar, ar lazer. R\$ 480 mil. à vista ou CEF. APV.18620.

CAIO FERNANDES - C.1191. F.4008-0001. www.caiofernandes.com.br. Plantão sábado/ dom/feriados das 8 às 17h. Excel apto c/100m2, 3/4 sd 1 ste + dep, var, sl p/2 amb, wc, coz c/arm, 2 vgs gar cob, ar lazer. R\$ 265 mil, a vista ou CEF. APV.18681.

PERES & PERES IMÓVEIS- C.1607. F.4006-0207. 3/4 sdo 2 ste, 1 sl, coz, ar serv, 2 gars, 100m2. R\$ 170 mil. AV 01741.

PERES & PERES IMÓVEIS- C.1607. F.4006-0207. 2/4 sdo 1 ste, 2 sl, coz, copa, lavand, ar serv, churrasq, piscina, gar, 2 elev, sl fest, playg, R\$ 150 mil. AV.02032.

1.1 Capim Macio

PERES & PERES IMÓVEIS- C.1607. F.4006-0207. 3/4 sdo 2 ste, 1 sl, coz, copa, arm no quarto, dep emp, var, wc serv, ar serv, churrasq, piscina, 2 gar, 2 elev, sl fest, playground. 95m2 R\$ 265 mil. AV.02054.

JM CORRETOR DE IMÓVEIS- C.1959. F.9966-0834/8828-4614. Vende-se exc apartam, ótm localiz, ldo somb, and médio alto, excel acabam, 1 suít (blindex) + 2/4 soc, wc soc (blindex) sl p/ 2 amb var, copa coz (coba granit + armars) ar serv, dep compl, ent serv. Exc ar lazer, s.fest, piscina, churrasq, parqui, port 24h, 2 elevad, 2 vg gar. APV-3017(s). www.imoveisempre.com.br.

TERTULIANO RÉGO- C.1098J. F.3203-2800. Plantão Sáb/Dom. Apto novo, local exc, sl 2 amb, lav, 3/4 (1 ste), wc soc, demais depts, 3 gar, lazer. R\$ 300 mil. TR16109.

+ de 3 Quartos

TERTULIANO RÉGO- C.1098J. F.3203-2800. Plantão Sáb/Dom. Apto novo, local exc, sl 2 amb, lav, 3/4 (1 ste), wc soc, demais depts, 3 gar, lazer. R\$ 550 mil. TR.17435.

Centro

2 Quartos

ESCRIT.MOB.CARLOS CUNHA -C.1073. F.3211-3252/4646. Apto. 2/4, sala, coz. R\$ 380,00 + taxas

3 Quartos

TERTULIANO RÉGO- C.1098J. F.3203-2800. Plantão Sáb/Dom. Excel apto, sl 2 amb, 3/4 arm (1 ste), wc soc, demais depts. gar. sl festa. R\$ 170 mil. TR15955.

Cidade Alta

1 Quarto

CAIO FERNANDES - C.1191. F.4008-0001. www.caiofernandes.com.br. Plantão sábado/ dom/feriados das 8 às 17h. Apto c/ 65m2, 1 ste, sl p/ 2 amb, coz, 1 vg gar, R\$ 85 mil à vista. APV.18289.

3 Quartos

PERES & PERES IMÓVEIS- C.1607. F.4006-0207. 3/4 sdo 2 ste, 1 sl, coz, copa, arm no quarto, dep emp, var, wc serv, ar serv, churrasq, pisc, 2 gar, 2 elev, sl festa, playg, 88m2 R\$ 170 mil. AV-01713.

Cidade da Esperança

2 Quartos

CAIO FERNANDES - C.1191. F.4008-0001. Plantão sábado/ dom/feriados das 8 às 17h. www.caiofernandes.com.br. Bom Apto, 56m2, 2/4, sl p/ 2 amb, wc, coz americ 1 vg gar R\$ 103 mil. Ac.CEF. APV.18083.

TERTULIANO RÉGO- C.1098J. F.3203-2800. Plantão Sáb/Dom. Exc. apto, no Solar das Nações, sl 2 amb, 2/4, wc soc, demais depts. gar. R\$ 95 mil. TR 16452.

Cidade Satélite

2 Quartos

HENRIQUE VIEIRA- C.2704. 17ª Reg. F.3231-4458/9115-6658. P.Venetto, sl, wc, 2/4 sl ste. R\$ 90 mil.

HENRIQUE VIEIRA- C.2704. 17ª Reg. F.3231-4458/9115-6658. Sun Gardens, sl, 2/4 (1 ste), coz, ar serv, 2 gars.

HENRIQUE VIEIRA- C.2704. 17ª Reg. F.3231-4458/9115-6658. Sun Towers, sl, 2/4 (1 ste), coz, ar serv, 2 gar.

IMOBILIARIA CAIO FERNANDES
DESDE 1992 | CRECI-RN 1191/J
Fone - 4008-0001

Lançamento

Residencial Sunville

Apartamentos com 2 e 3 quartos com suíte e sala para 2 ambientes.



(84) 3647-2000 www.limoveis.com

1.1 Cidade Satélite
Apartamento Compra e Venda
Cidade Satélite
2 Quartos

CAIO FERNANDES - C.1191. F.4008-0001. Plantão sábado/dom/feriados das 8 às 17h. www.caiofernandes.com.br. Apto bom 2/4, sl p/2 amb, coz, ar serv, 1 v gar, R\$ 90 mil à vista. APV.18659.

CAIO FERNANDES - C.1191. F.4008-0001. Plantão sábado/dom/feriados das 8 às 17h. www.caiofernandes.com.br. Bom apto, 2/4, sl p/2 amb, coz, ar serv, 1 v gar, R\$ 110 mil à vista. APV.18723.

CAIO FERNANDES - C.1191. F.4008-0001. Plantão sábado/dom/feriados das 8 às 17h. www.caiofernandes.com.br. Apto bom, 2/4, sl p/2 amb, coz amer, wc, ar serv, 1 v gar, R\$ 90 mil à vista. APV.18721.

CAIO FERNANDES - C.1191. F.4008-0001. Plantão sábado/dom/feriados das 8 às 17h. www.caiofernandes.com.br. Apto c/ 2/4, sl, coz, wc, ar lazer, 1 v gar, à vista R\$ 100 mil. APV.18613.

PERES & PERES IMÓVEIS - C.1607. F.4006-0207. 2/4 sd 1 st, 2 sls, coz, lavand, var, ar serv, churrasco, 2 gar, 2 elev, sl fest, playground, 0m2. R\$ 90 mil + Saldo devedor. AV-01715.

PERES & PERES IMÓVEIS - C.1607. F.4006-0207. 2/4 sd 1 st, 1 sl, coz, var, ar serv, piscina, 1 gar, 1 elev, sl fest, playground, 56m2. R\$ 95 mil. AV-02027.

PERES & PERES IMÓVEIS - C.1607. F.4006-0207. 2/4, 2 sl, coz, lav, wc serv, churrasq, gar, sl fest, playg, 48m2 R\$ 87.912,00. AV.02067.

TERTULIANO RÉGO - C.1098. F.3203-2800. Plantão Sáb/Dom. Aptos ótimo, sl p/2 amb, 2/4 sd 1 ste, wc soc, coz, 2 gar. R\$ 147 mil. TR18003.

TERTULIANO RÉGO - C.1098. F.3203-2800. Plantão Sáb/Dom. Apto novo, sl 2/4, demais dep, gar, lado sombra, lazer. TR.17603.

Cidade Verde
2 Quartos

CAIO FERNANDES - C.1191. F.4008-0001. Plantão sábado/dom/feriados das 8 às 17h. www.caiofernandes.com.br. Apto c/ 55m2, 2/4 snt 1 suít, sl p/2 amb, coz, 1 v gar, ar, lazer comp, R\$ 152.500,00 à vista. APV.18249.

3 Quartos

JM CORRETOR DE IMÓVEIS - C.1959. F.9966-0834/8828-4614. Grande oport, vende-se excel, apart, ótima localiz, bla vista, and alto, ldo sombra, sl p/2 amb, wc soc, 2 sts + 1/4 soc, coz (armars) ar serv, churrasq, 1 vaga gar, 24 hs, 2 elevadores, 1 vaga gar, ar, lazer compl. R\$ 175 mil. APV.420. (sis). www.imoveisempre.com.br.

CAIO FERNANDES - C.1191. F.4008-0001. Plantão sábado/dom/feriados das 8 às 17h. www.caiofernandes.com.br. Apto bom, 3/4 snt 1 suít, sl p/2 amb, WC, coz amer, 1 v gar, ar, lazer R\$ 150 mil à vista ou CEF. APV.18344.

TERTULIANO RÉGO - C.1098. F.3203-2800. Plantão Sáb/Dom. Ótm apto, sl p/2 amb, 3/4 (2 ste) wc soc, demais dep, 2 gar, R\$ 165 mil. TR16946.

1.1 Cidade Verde
JM CORRETOR DE IMÓVEIS - C.1959. F.9966-0834/8828-4614. Vende-se ótm apart, exc localiz, exc localiz, 2/4 soc + 1 suít mast (armars + blindx + gran) var, sl p/2 amb (sanca + luminrs) wc soc coz amer (armars) ar serv (integ) dep comp, pso ceram, ficam os fixs (armars + espelhos) ar, lzer: s.fests, piscina, churrasq, vig 24 hs, elevadores, 1 vaga garag, ar, privat 72m2. APV.410 (lah). www.imoveisempre.com.br.

Dix-Sept Rosado
3 Quartos

TERTULIANO RÉGO - C.1098. F.3203-2800. Plantão sáb/dom. Lindo apto, sl 2 amb, esc, 3/4 (1 ste), demais dep, 2 gar, lado sombra. R\$ 230 mil. TR.17764.

Emalú

LL IMÓVEIS - C.1601. F. 3647-2000. Res Pássaros do Trairi, próx prol Prud de Moraes. Aptos c/75m2. Confira já.

2 Quartos

CAIO FERNANDES - C.1191. F.4008-0001. Plantão sábado/dom/feriados das 8 às 17h. www.caiofernandes.com.br. Bom apto, 2/4 sd 1 ste, sl p/2 amb, wc soc, coz, ar, lazer, 1 v gar, R\$ 110 mil, pode ser financiada. APV.18209.

CAIO FERNANDES - C.1191. F.4008-0001. Plantão sábado/dom/feriados das 8 às 17h. www.caiofernandes.com.br. Apto c/ 56m2, 2/4 snt 1 ste, sl p/2 amb, var, coz, ar serv, ar, lazer, 1 v gar, ar, R\$ 110 mil à vista. APV.18680.

Lagoa Nova
2 Quartos

JM CORRETOR DE IMÓVEIS - C.1959. F.9966-0834/8828-4614. Vende-se - Exc apart, Ar nobre, And Médio Alto, 02 suíts(WC + Blindex+espelhos), varanda incorporada, sala 2 ambts, cozinha(armars) + Ar serv, entrad serv, elevad, 01 vaga garag, guarit, ficam móveis fixos. APV339 (FV). www.imoveisempre.com.br.

CAIO FERNANDES - C.1191. F.4008-0001. Plantão sábado/dom/feriados das 8 às 17h. www.caiofernandes.com.br. Bom apto, c/ 2/4 snt 1 ste, sl p/2 amb, wc, coz amer c/ arm, ar serv, 2 v gar, ar, lazer R\$ 215 mil à vista. APV.18707.

CAIO FERNANDES - C.1191. F.4008-0001. Plantão sábado/dom/feriados das 8 às 17h. www.caiofernandes.com.br. Ótm apto c/ 2/4 snt 1 suít, var, sl p/2 amb, coz, ar serv, 1 v gar, R\$ 160 mil à vista ou CEF. APV.18577.

CAIO FERNANDES - C.1191. F.4008-0001. Plantão sábado/dom/feriados das 8 às 17h. www.caiofernandes.com.br. Ótm apto c/ 2/4 snt 1 suít, var, sl p/2 amb, coz amer c/ arm, ar serv, 2 v gar, ar, lazer R\$ 215 mil à vista. APV.18707.

JM CORRETOR DE IMÓVEIS - C.1959. F.9966-0834/8828-4614. Vende-se exc. apartam, confort, praticidade da vida moder, rico em serv, and méd.baix, sl p/2 amb, avr, incorpor, 1 ste (arm + blindex + espel), 1/4 soc, (armrs), wc soc (armrs + gran + blindex+ espel), pso granit, cpa/coz (cub.gran + armars), ar serv, incorpo, 1 v gar, slão festa, sl jogos, churrasq, port 24 hs, 2 elev, APV.4040(gp). www.imoveisempre.com.br.

1.1 Lagoa Nova
3 Quartos
JM CORRETOR DE IMÓVEIS - C.1959. F.9966-0834/8828-4614. Vende-se blo apart, exc localiz, 1 suít + 2/4, andar alto, ótm ar, lazer, var, 2 v gar, sl 2 amb, cpa coz (arms + cba granit) ar serv, suíte (armas + blindex + esp) 2/4, wc soc, bla ar lzer, piscins, q-poliess, parq, s.fest, churrasq, p.24 hs, 2 elevs. APV.4040(mt). www.imoveisempre.com.br.

CAIO FERNANDES - C.1191. F.4008-0001. Plantão sábado/dom/feriados das 8 às 17h. www.caiofernandes.com.br. Apto c/ 91m2, 3/4 snt 1 suít + dep, sl, coz, 1 v gar, ar, lazer, R\$ 180 mil à vista ou CEF. APV.18679.

CAIO FERNANDES - C.1191. F.4008-0001. Plantão sábado/dom/feriados das 8 às 17h. www.caiofernandes.com.br. Bom apto, c/ 3/4 snt 1 suít, var, sl, coz, wc, ar serv, 1 v gar, ar, lazer R\$ 220 mil à vista ou CEF. APV.18709.

CAIO FERNANDES - C.1191. F.4008-0001. Plantão sábado/dom/feriados das 8 às 17h. www.caiofernandes.com.br. Bom apto 114m2, 3/4 snt 2 suít + dep, sl p/2 amb, wc, coz, 2 v gar, exc loc, à vista R\$ 320 mil. APV.18717.

CAIO FERNANDES - C.1191. F.4008-0001. Plantão sábado/dom/feriados das 8 às 17h. www.caiofernandes.com.br. Exc apto c/ 97m2, 3/4 snt 1 suít + dep, sl p/2 amb, wc, coz c/ arm, ar serv, ar, lzer, 2 v gar cob, à vista ou CEF R\$ 370 mil. APV.18736.

CAIO FERNANDES - C.1191. F.4008-0001. Plantão sábado/dom/feriados das 8 às 17h. www.caiofernandes.com.br. Exc apto novo, 165m2, 3 suít + dep emp, sl p/3 amb, var, coz, dep sl p/3 amb, var, coz, ar serv, 4 v gar coberta, ar, lazer, R\$ 620 mil à vista. APV.18555.

PERES & PERES IMÓVEIS - C.1607. F.4006-0207. 3/4 sd 1 ste, 2 sl, coz, arm no quarto, lav, var, wc serv, ar serv, pisc, 1 gar, 1 elev, 90m2. R\$ 160 mil. AV 01746.

PERES & PERES IMÓVEIS - C.1607. F.4006-0207. Apto 3/4, sdo 1 ste, closet, 2 sl, coz, arm, no quarto, dep, empreg, wc serv, ar, serv, churrasq, piscina, 2 gar, 2 elevad, sl de festa, playg, 96m. R\$ 300 mil. AV-01276.

PERES & PERES IMÓVEIS - C.1607. F.4006-0207. Apto 3/4, sdo 1 ste, 2 sls, coz, lavand, dep, empreg, escrit, wc serv, ar, serv, despensa, churrasqueira, piscina, 2 gar, 2 elev, sl fest, 148m2. R\$ 330 mil. AV-01938.

PERES & PERES IMÓVEIS - C.1607. F.4006-0207. Apto 3/4, sdo 1 ste, sl, coz, arm no quarto, dep, empreg, varanda, wc serv, ar, serv, 2 gar, 140m2. R\$ 180 mil. AV-02009.

PERES & PERES IMÓVEIS - C.1607. F.4006-0207. Apto 3/4, sdo 1 ste, sl, coz, lavand, dep emp, var, wc serv, ar, serv, desp, churrasq, piscina, 2 gar, 2 elev, sl fest, playg, 120m2 R\$ 330 mil. AV.02022.

PERES & PERES IMÓVEIS - C.1607. F.4006-0207. 3/4 sdo 1 ste, 2 sl, coz, lavand, dep emp, var, wc serv, ar, serv, desp, churrasq, piscina, 2 gar, 2 elev, sl fest, playground, 92m2, R\$ 285 mil. AV.02034.

GUSTAVO BARRETO ESCRIT IMOB-Creci 1878. Apto c/3/4 sd 1 ste, sla 2 amb, var, coz, ar, serv, lavabo, 3º andar, gar, 1 carro, gás encan, medidor indep, guarita e interfone, sl elevador. Área 119m2. R\$ 125 mil ou R\$ 130 mil se financiado. 9630-7977.

NOVO - Próx ao Sebrae, c/4sts + dep de emp, lzer compl, 1 ap/ andar, excel padrão, 233mts2 ar útil, p/ pavim, 2 vgs ggm. 9982-7372/73-3577/3201-3212.

NOVO - Próx ao Sebrae, c/4sts + dep de emp, lzer compl, 1 ap/ andar, excel padrão, 233mts2 ar útil, p/ pavim, 2 vgs ggm. 9982-7372/73-3577/3201-3212.

JM Escritório mobiliário
www.imoveisempre.com.br
CIDADE VERDE
APV 420 (sis) - Grande Oportunid. - VENDE-SE Excel. Apart., Ótima Localiz., Bla Vista, And. Alto, Ldo Sombra, Sla p/ 2 ambts, WC Social, 02 Suíts + 1/4 Social, Cozin. (armars), Ar. Serv., cerâmica, Ficam os fixos, - Vig.24 hrs, 02 Elevador, 01 Vaga Garag. Ar. Lazer Completa - R\$ 175 Mil.
Tel.: (084) 9966-0834/8828-4614

1.1 Lagoa Nova
HENRIQUE VIEIRA - C.2704. 17º Reg. F.3231-4458/9115-6658. Apto, var, sl, wc, 4 sts, esc, 4 v gar, pisc, churrasq, R\$ 850 mil.

PERES & PERES IMÓVEIS - C.1607. F.4006-0207. 4/4 sdo 4 ste, closet, 2 sl, coz, copa, lavand, dep emp, wc serv, ar, serv, desp, churrasq, piscina, 3 gar, 2 elev, sl fest, playg, 226m2, R\$ 550 mil. AV.02031.

PERES & PERES IMÓVEIS - C.1607. F.4006-0207. 4/4 sdo 4 sts, closet, 3 sl, coz, copa, lavand, dep emp, var, wc serv, ar, serv, desp, churrasq, piscina, 3 gar, 2 elev, sl fest, 239m2, R\$ 490 mil. AV.02043.

TERTULIANO RÉGO - C.1098J. F.3203-2800. Plantão Sáb/Dom. Linda cob. 550m2/a.útil, pronta p/ morar, sl 4 amb, var, lav, esc, 4 sts, closet, copacoz, ar serv, dep emp, 5 gar, lazer, R\$ 1.650 mil. TR8891.

TERTULIANO RÉGO - C.1098J. F.3203-2800. Plantão Sáb/Dom. Novo, ótimo local, sl 2 amb, 4/4 (2 sts), demais dep, 3 gar, lazer, R\$ 430 mil. TR16874.

Lagoa Seca
2 Quartos

JM CORRETOR DE IMÓVEIS - C.1959. F.9966-0834/8828-4614. Vende-se apartam, ar nobre, and médio baix, 1 ste, 2/4 soc, var, sl 2 ambts, wc soc, coz, (armars) ar serv, dep comp, ent serv, elev, 2 vgs gar, guarit, ficam móveis fixo. APV.4510(mvr). www.imoveisempre.com.br.

3 Quartos

PERES & PERES IMÓVEIS - C.1607. F.4006-0207. 3/4 sd 3 sts, 2 sls, coz, lav, dep emp, var, wc serv, ar, serv, churrasq, pisc, 2 gar, sl festa, playg, 108m2. R\$ 290 mil. AV 01919.

Morro Branco
3 Quartos

CAIO FERNANDES - C.1191. F.4008-0001. Plantão sábado/dom/feriados das 8 às 17h. www.caiofernandes.com.br. Bom apto c/ 85 m2, 3/4 + dep, sl p/2 amb, wc, coz c/ arms, 1 v gr, exc loc R\$ 200 mil à vista ou CEF. APV.18696.

TERTULIANO RÉGO - C.1098J. F.3203-2800. Plantão Sáb/Dom. Ótm loc, sl 3 amb, lav, 3/4 (1 suít/2 semi-suít) demais dep, 2 gar, ld somb R\$ 380 mil. TR17729.

+ de 3 Quartos

CAIO FERNANDES - C.1191. F.4008-0001. Plantão sábado/dom/feriados das 8 às 17h. www.caiofernandes.com.br. Apto ótimo 227m2, 4 suít + closet, lavb, coz c/ arms, dep emp, 2 var, ar, lazer compl, 3 v gar, exc localiz, R\$ 530 mil à vista. APV.18564.

PERES & PERES IMÓVEIS - C.1607. F.4006-0207. Apto 4/4 sdo 2 sts, closet, 2 sls, coz, copa, arm no qto, lavand, esc, avr, wc serv, ar, serv, desp, churrasq, pisc, 3 gar, 2 elev, sl festa, playg, 192,6m2. R\$ 480 mil. AV-01928.

Neópolis
2 Quartos

CAIO FERNANDES - C.1191. F.4008-0001. Plantão sábado/dom/feriados das 8 às 17h. www.caiofernandes.com.br. Bom apto, c/ 60m2, 2/4, sl wc soc, coz, ar serv, 1 v gar, R\$ 130 mil à vista. APV.18641.

1.1 Neópolis
CAIO FERNANDES - C.1191. F.4008-0001. www.caiofernandes.com.br. Plantão sábado/dom/feriados das 8 às 17h. Bom apto c/ 55 m2, 2/4 snt 1 suít, sl p/2 amb, wc soc, coz amer, 1 v gar, ar, lazer R\$ 150 mil à vista. APV.18690.

CAIO FERNANDES - C.1191. F.4008-0001. www.caiofernandes.com.br. Plantão sábado/dom/feriados das 8 às 17h. Bom apto, novo, c/ 2/4 snt 1 suít, sl p/2 amb, wc, coz, ar serv, 2 v gar, ar, lazer R\$ 300 mil à vista. APV.18206.

PERES & PERES IMÓVEIS - C.1607. F.4006-0207. Apto 2/4 sdo 1 ste, 2 sl, coz, copa, var, ar serv, churrasq, piscina, gar, sl fest, playground 59m2 R\$ 110 mil. AV.02056.

TERTULIANO RÉGO - C.1098J. F.3203-2800. Plantão Sáb/Dom. Em const, ent p/2012, sl 2 amb, 2/4 (1 ste), wc soc, demais dep, 1 gar, lado sombra. R\$ 150.465,00. TR-17240.

3 Quartos

TERTULIANO RÉGO - C.1098J. F.3203-2800. Plantão Sáb/Dom. Exc apto, sl 2 amb, 3/4 (1 ste) wc soc, demais dep, 2 gar, ld somb, R\$ 280 mil. TR17316.

Nova Descoberta
3 Quartos

CAIO FERNANDES - C.1191. F.4008-0001. Plantão sábado/dom/feriados das 8 às 17h. www.caiofernandes.com.br. Bom apto 75m2, 3/4 sd 1 ste, sl p/2 amb, 2 v gar, coz, slão fest, playground, quadra, R\$ 135 mil. A vista ou CEF. APV.18161.

CAIO FERNANDES - C.1191. F.4008-0001. www.caiofernandes.com.br. Plantão sábado/dom/feriados das 8 às 17h. Bom apto 78m2, 3/4 snt 1 suít, sl, coz, wc, ar serv, sl fest, playground, quadra, 1 v gar, R\$ 130 mil à vista. APV-18.133.

Nova Pamamirim
2 Quartos

COND RENASCENCE - Vdo Apto c/77m2, 6º andar, 2 vgs ggm, ldo sombra. R\$ 100 mil + SD. Entrega Janeiro 2011. Ac troca. Tel.:9401-5393.

VALOR IMÓVEIS RN- Creci. J.1833. F.3201-3000. Apto no Guaira I c/ 2/4, sl, coz amer, reformado R\$ 83 mil aceita CEF. APV.001.

ESCRIT. IMOB. CARLOS CUNHA - C.1073. F.3211.3252/4646. 3/4 (sendo 1 ste), sl, quartos e coz. c/ armrs, piscina, 02 VAGAS GARAGEM. 165 mil quitado

CAIO FERNANDES - C.1191. F.4008-0001. Plantão sábado/dom/feriados das 8 às 17h: www.caiofernandes.com.br. Apto bom, 60m2, 2/4, sl p/2 amb, coz, ar, serv, 1 v gar, R\$ 80 mil à vista. APV.18644.

CAIO FERNANDES - C.1191. F.4008-0001. Plantão sábado/dom/feriados das 8 às 17h. www.caiofernandes.com.br. Bom apto c/ 56m2, 2/4, sl p/2 amb, wc, coz, ar serv, 1 v gar, R\$ 90 mil à vista ou CEF. APV.18731.

CAIO FERNANDES - C.1191. F.4008-0001. Plantão sábado/dom/feriados das 8 às 17h. www.caiofernandes.com.br. Apto bom, 60m2, 2/4, sl p/2 amb, wc, coz, ar serv, 1 v gar, R\$ 90 mil à vista ou CEF. APV.18638.

1.1 Nova Pamamirim
LL IMOVEIS - C.1601. F. 3647-2000. Novo, 1 e 2/4, sl, wc, coz amer, 1 v gar, acabo 1º, piso pamesa, banc gran a partir 85 mil.

PERES & PERES IMÓVEIS - C.1607. F.4006-0207. 2/4, 1 sla, cpa, ar serv, 1 gar, sl festa, playg, 56m2 R\$ 87 mil. AV02040.

PERES & PERES IMÓVEIS - C.1607. F.4006-0207. 2/4, 2 sls, coz, ar serv, 1 gar, 60m2, R\$ 75 mil AV02046.

PERES & PERES IMÓVEIS - C.1607. F.4006-0207. 4/4 sdo 4 ste, closet, 2 sl, coz, copa, lavand, dep emp, wc serv, ar, serv, desp, churrasq, piscina, 3 gar, 2 elev, sl fest, playg, 226m2, R\$ 550 mil. AV.02031.

PERES & PERES IMÓVEIS - C.1607. F.4006-0207. Apto 2/4 sdo 1 ste, 2 sl, coz, copa, var, ar serv, churrasq, piscina, gar, sl fest, playground 59m2 R\$ 110 mil. AV.02056.

TERTULIANO RÉGO - C.1098J. F.3203-2800. Plantão Sáb/Dom. Em const, ent p/2012, sl 2 amb, 2/4 (1 ste), wc soc, demais dep, 1 gar, lado sombra. R\$ 150.465,00. TR-17240.

3 Quartos

PERES & PERES IMÓVEIS - C.1607. F.4006-0207. Apto todo ambientado, teto rebaidado, 3/4 sd 1 ste c/ arm, 2 sts c/ espelhos, coz, arm no quarto, var, ar, serv, churr, 1 v gar, 2 elevs, sl fest, playground, 75m2. R\$ 155 mil. AV-01989.

TERTULIANO RÉGO - C.1098J. F.3203-2800. Plantão Sáb/Dom. Lançamento, sl 2 amb/var, 3/4 (1 ste) wc soc, demais dep, 2 gar, lazer, R\$ 200 mil. TR14656.

Monte Belo
2 Quartos

TERTULIANO RÉGO - C.1098J. F.3203-2800. Plantão Sáb/Dom. Apto c/sl p/2 amb, 2/4 sd 1 ste, wc soc, ar serv, ar, lazer, 2 gar, sombra. R\$ 170 mil. TR.18098.

Panamirim
2 Quartos

LL IMÓVEIS - C.1601. F. 3647-2000. Apto Resid Jard Cohabinal a partir de R\$ 299 mensal.

2 Quartos

LL IMÓVEIS - C.1601. F. 3647-2000. Boa Esperança exc loc no coração de Pamamirim, 4 torres c/ 2/4 (1 ste) sl, wc, coz, gar, elev, ar lazer comp. Confira.

3 Quartos

LL IMÓVEIS - C.1601. F. 3647-2000. Rosa dos Ventos Sunville Residencial 2/4 c/ ou s/ suíte e 3/4 c/ suít, too infraest e ar.lazer comp, financ 100% CEF. Plano Minha Casa Minha Vida.

Petrópolis
1 Quarto

ESCRIT. IMOB. CARLOS CUNHA - C.1073. F.3211.3252/4646. Apto. 01 ste, cl, armário, escrit, var, pisc, slão de festa, garagem, portão elet. R\$ 185 mil (quitado).

CAIO FERNANDES - C.1191. F.4008-0001. Plantão sábado/dom/feriados das 8 às 17h. www.caiofernandes.com.br. Bom apto, c/ 58m2, 2/4 snt 1 ste, sl p/2 amb, wc, coz amer, ar serv, 1 v gar, piscina e churrasq, entrega jan/2011 R\$ 115 mil à vista ou CEF. APV.18638.

CAROS CLIENTES, INVESTIDORES E CORRETORES
Temos: Apartamentos, Áreas, Casas, Fazendas, Granjas e terrenos IMÓVEIS URBANOS, RURAIS E NAS PRAIAS COMERCIAIS
FONES: 84 3231 4458 | PLANTÃO: 84 9115 6658
VISITEM NOSSO SITE: www.henriquevieira2704.com.br

1.1 Petrópolis
JM CORRETOR DE IMÓVEIS - C.1959. F.9966-0834/8828-4614. Vende-se apartam, ar, nobre Petrópolis, and médio alto, bela vista da ponte, 1 quarto soc, wc soc (blindex + armars + espelhos) sala 2 amb, coz (arms + cuba granito) + ar soc incorpo, 105m2, 2 elevad, 1 v gar, guarit 24 hs. R\$ 145 mil. APV-5025(sp). www.imoveisempre.com.br.

PERES & PERES IMÓVEIS - C.1607. F.4006-0207. 2/4 snt 1ste, closet, 1 sl, coz no qto, var, ar serv, churrasq, pisc, 1 gar, 2 elev, playground, 56m2. R\$ 180 mil. AV-01986.

2 Quartos

PERES & PERES IMÓVEIS - C.1607. F.4006-0207. 2/4 snt 1ste, closet, 1 sl, coz no qto, var, ar serv, churrasq, pisc, 1 gar, 2 elev, playground, 56m2. R\$ 180 mil. AV-01986.

3 Quartos



Portal do Potengi

DOIS ÓTIMOS MOTIVOS PRA GARANTIR JÁ O SEU:

- 1) CONTRATO COM A CAIXA ASSINADO ✓
- 2) OBRAS EM RITMO ACELERADO ✓



Parabéns às primeiras 108 felizes famílias, proprietárias dos apartamentos dos blocos E e F, que já assinaram o contrato com a CAIXA e irão receber seus imóveis daqui a 1 ano. Não perca tempo. Ligue para a Soma Imobiliárias Associadas: 4006.1111, garanta já o seu e feliz apê pra você.

SUBSÍDIOS DE ATÉ
17 MIL REAIS

ATÉ
100%*
FINANCIADO PELA
CAIXA



ENTREGA
GARANTIDA EM
12
MESES

Apartamento

- 53,90m² de área privativa
- 2 quartos
- Sala de estar/jantar
- Banheiro social
- Circulação
- Cozinha
- Área de serviço
- 01 vaga de estacionamento
- Medidores individuais de energia, água e gás

Condomínio

- Piscina infantil
- Piscina adulto
- WC feminino e masculino
- Quadra poliesportiva
- Playground
- Salão de festas
- Guarita 24h



Excelente localização:
A 100m da
Av. Mai Gouveia

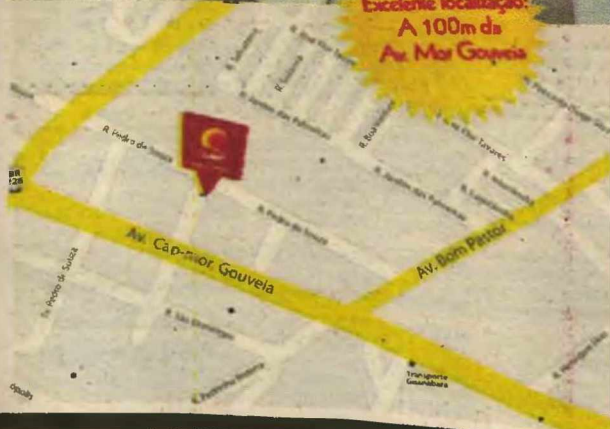

INCORPORAÇÃO:

CONSTRUÇÃO:

FINANCIAMENTO:

VENDAS EXCLUSIVAS:

Com 3 **Escol CAIXA**

Registro de incorporação: R-2- 56.942- 6º Ofício de Notas, Natal/RN. *Entrega a partir de 12 meses a contar da data de assinatura da contratação do financiamento junto à CAIXA ECONÔMICA FEDERAL. ** Opção específica com até 100% de financiamento, desde que sejam atendidas as condições necessárias. Taxa de adesão no valor de R\$ 2.900,00, não inclusa no preço do imóvel. *** Financiamento com recursos do FGTS, com possibilidade de enquadramento nos benefícios do programa "Minha Casa, Minha Vida", desde que sejam atendidas as condições necessárias. A contratação do financiamento através da Caixa Econômica Federal se concretizará mediante aprovação cadastral e após atingir a demanda necessária. As prestações serão decrescentes desde que sejam mantidas as condições econômicas atuais. **** A garantia do benefício se dará desde que sejam atendidas todas as normas do Programa "MINHA CASA, MINHA VIDA" do Governo Federal. - As perspectivas, fotos e imagens são meramente ilustrativas. Reservamos o direito de corrigir qualquer falha gráfica. Planta com sugestão de decoração. Os móveis e decoração não fazem parte do contrato. Não jogue este impresso em via pública.

SOMA
IMOBILIÁRIAS ASSOCIADAS
CRECIS: 2980-3

(84) 4006.1111
www.somanatal.com.br

IMOBILIÁRIA CAIO FERNANDES
4008-0001
3219-5005
 www.caiofernandes.com.br

PONTA NEGRA
VENDO APARTAMENTO EM PONTA NEGRA - C/100M², 2/4 SD 1 ST + DEP, SALA/P 2 AMB, WC, COZ ARM, ÁREA SERVIÇO, 2 VG GAR, ÁREA DE LAZER. R\$ 320.000,00. À VISTA. APV 18.688.

1.1 Ponta Negra
1.1 Apartamento Compra e Venda
Ponta Negra
2 Quartos

CAIO FERNANDES - C.1191. F.4008-0001. Plantão sábado/dom/feriados das 8 às 17h. Apto entrega junho/2011, 2/4 snt 1 suíte, sl p/2 amb, coz amer, wc, 1 vg gar. ar laser R\$ 270 mil à vista. APV.18512.

CAIO FERNANDES - C.1191. F.4008-0001. Plantão sábado/dom/feriados das 8 às 17h. Apto c/ 100m², 2/4 snt 1 ste + dep, sl p/2 amb, wc, coz arm, ar, serv, 2 vg gar, ar, lazer, R\$ 320 mil à vista. APV.18688.

CAIO FERNANDES - C.1191. F.4008-0001. Plantão sábado/dom/feriados das 8 às 17h. Apto c/ 100m², 2/4 snt 1 ste, sl p/2 amb, wc, coz arm, ar, serv, 2 vg gar, ar, lazer, R\$ 320 mil à vista. APV.18712.

CAIO FERNANDES - C.1191. F.4008-0001. Plantão sábado/dom/feriados das 8 às 17h. Apto c/ 100m², 2/4 snt 1 ste, sl p/2 amb, wc, coz arm, ar, serv, 2 vg gar, ar, lazer, R\$ 320 mil à vista. APV.18735.

HENRIQUE VIEIRA - C.2704. 177 Reg. F.3231-4458/9115-6658. Corais Enseada de P.Negra, var, sl 3/4, (1 ste.).

JM CORRETOR DE IMÓVEIS - C.1959. F.9966-0834/8828-4614. Vende-se exc apartam, ótm localiz, vista p/mar, ldo mbra, e alto, excel acabament, 1 suíte + 2/4 soc, wc soc, sl/p/2 amb, var, copa coz (coba granit) ar, serv, dep comp, ent serv, exc ar/lazer compl, c/ infra-estrutura p/ prática de esportes, port 24 hs, 2 elevad, 2 vg gar, grande ar. verde R\$ 285 mil. APV.1312(jip). www.imoveisempre.com.br.

CAIO FERNANDES - C.1191. F.4008-0001. Plantão sábado/dom/feriados das 8 às 17h. Apto c/ 3/4 snt 1 ste + dep, sl p/2 amb, wc, coz, ar serv, 2 vg gar, ar, lazer R\$ 270 mil à vista ou CEF. APV.18711.

PERES & PERES IMÓVEIS - C.1607. F.4006-0207. Apto, 3/4 snt 1 ste, 2 sl, coz, copa, arm no quarto, lavand, dep emp, var, wc serv, ar serv, churr, piscina, 2 gar, 2 elev, sl fest, playground R\$ 310 mil. AV.02068.

TERTULIANO RÉGO - C.1098J. F.3203-2800. Plantão Sáb/Dom. Apto, sl p/2 amb c/var, 3/4 sd 1 st, wc soc, coz c/dep, lazer comp, 2 vg, R\$ 350 mil. TR18017.

+ de 3 Quartos

TERTULIANO RÉGO - C.1098J. F.3203-2800. Plantão sáb/dom. Novo, amplo apto, sla p/2 amb/ var, lav, esc, 4 stes, estar intimo, d+ depts, 4 gars, laz. R\$ 850 mil. TR-15618.

OPORTUNIDADE - DE 170 POR 150 MIL. 15º andar, pronto, na sombra, vista p o rio potengi e mar, gar coberta, prox à petropolis. 112 mil + 38 mil de saldo. F:8875.8417

Tirol
2 Quartos

PERES & PERES IMÓVEIS - C.1607. F.4006-0207. 2/4 sd 1 st, sl, coz, lavand, var, ar serv, pisc, 1 gar, sl festa, 56m². R\$ 170 mil. AV-01955.

1.1 Tirol
1.1 Apartamento Aluga
Areia Preta
1 Quarto

CAIO FERNANDES - C.1191. F.4008-0001. Plantão sábado/dom/feriados das 8 às 17h. www.caiofernandes.com.br. Apto c/ 2/4 snt 1 suíte, sl p/2 amb, wc, coz amer, ar, serv, 1 vg gar, piscina, R\$ 190 mil à vista. APV.18746.

CAIO FERNANDES - C.1191. F.4008-0001. Plantão sábado/dom/feriados das 8 às 17h. www.caiofernandes.com.br. Apto bom c/ 53m², 2/4 snt 1 ste, sl, coz amer, ar, serv, 1 vg gar, área lazer R\$ 210 mil à vista. APV.18673.

PERES & PERES IMÓVEIS - C.1607. F.4006-0207. 2/4 sd 1 st, 2 sls, coz, lavand, var, ar serv, pisc, 1 gar, 2 elev, sl festa, 56m². R\$ 180 mil. AV-02047.

TERTULIANO RÉGO - C.1098J. F.3203-2800. Plantão Sáb/Dom. Apto c/ sl p/2 amb, 2/4 sd 1 ste, wc soc, coz, ar serv, sl fest, fitness, pisc, 1 gar, R\$ 180 mil. TR.18091.

CAIO FERNANDES - C.1191. F.4008-0001. Plantão sábado/dom/feriados das 8 às 17h. Apto c/ 98m², 3/4 snt 1 ste, sl p/3 amb, var, coz c/ arm, wc, ar, lazer, 3 vg gar, ex-luz, R\$ 700 mil à vista ou CEF. APV.18616.

PERES & PERES IMÓVEIS - C.1607. F.4006-0207. 2/4 sd 3 sls, closet, 2 sls, coz, copa, arm no qto, lavand, dep emp, esc, wc serv, ar serv, desp, churrasq, pisc, 2 gar, 2 elev, sl fest, 180m². R\$ 450 mil. AV-01829.

PERES & PERES IMÓVEIS - C.1607. F.4006-0207. 3/4 sd 3 sls, closet, 2 sls, coz, copa, arm no qto, lavand, dep emp, escrit, wc serv, ar serv, desp, 3 gar, 2 elev, sl festa, playground, 245m². R\$ 650 mil. AV.01833.

JM CORRETOR DE IMÓVEIS - C.1959. F.9966-0834/8828-4614. Vende-se ótimo apart, ar nobre, 3/4, snt 1 ste, and méd alto, ldo sombra, na sts mást, (closet + arm + hidro, blindx), sl p/3 amb, wc soc, coz, desp, ar serv, ent serv, dep compl, pso cer, ficam os fixos (arm + espelhos), ar laz, s/feats, pisc, vig 24 hrs, elev 2 vgs gar, ar priv, 130m². APV.3145 (ap) www.imoveisempre.com.br.

TERTULIANO RÉGO - C.1098J. F.3203-2800. Plantão Sáb/Dom. Apto excel, ótimo acab, sl 3 amb/ var, esc, 3 stes, demais depts, 4 gar, lazer. R\$ 1.000.000,00. TR17389.

+ de 3 Quartos

JM CORRETOR DE IMÓVEIS - C.1959. F.9966-0834/8828-4614. Grande oportunidade, pronto p/ morar, ar Nobre, vende-se excel apart, andar alto, coração Natal, var, 1 sl 3 amb, lavb, 2 ste + 2 semi-suíte, na suíte mást (closet + var) copa coz, desp, dep comp ar serv, porcelan, 3 vg gar, 168m² sl fest, piscina, parq, churrasq, 2 elev, port 24 hs. APV.3410 (jip). www.imoveisempre.com.br.

PERES & PERES IMÓVEIS - C.1607. F.4006-0207. 4/4 sd 4 stes, closet, 3 sls, coz, dep emp, var, wc serv, ar serv, desp, pisc, 3 gars, 3 elev, sl festa. R\$ 650 mil. AV.01424.

PERES & PERES IMÓVEIS - C.1607. F.4006-0207. 5/4 sd 5 stes, closet, 2 sls, coz, copa, arm no quarto, lav, dep emp, esc, var, wc serv, área serv, churrasq, pisc, 5 gars, 2 elevs, sl de festa, playground, 500m². R\$ 1.400.000,00. AV.01850.

1.1 Tirol
PERES & PERES IMÓVEIS - C.1607. F.4006-0207. 4/4 sd 2 stes, 2 sls, coz, copa, arm no quarto, lav, dep emp, var, wc serv, área serv, churrasq, pisc, 2 gars, 3 elevs, sl de festa, 196m². R\$ 420 mil. AV.01931.

1.2 Apartamento Aluga
Areia Preta
1 Quarto

ALUGUE COM VALOR - Creci J.1833. F.3201-3000/3201-6262. sl, var, 1/4, wc, coz, gar, piscina, vista p/mar R\$ 550,00 + 275,00 cond. VAA-710.

CAIO FERNANDES - C.1191. F.4008-0001. Plantão sábado/dom/feriados das 8 às 17h. Apto mobil c/3/4 snt 1 ste, sla p/2 amb, wc, coz, ar serv, dep c/vg gar. R\$ 850,00 + cond + IPTU. APA10774.

+ de 3 Quartos

CAIO FERNANDES - C.1191. F.4008-0001. Plantão sábado/dom/feriados das 8 às 17h. Exc apto c/ 4 stes c/ closet e arm, sl ampla p/ 3 amb, lavabo, coz c/ arm, dep emp, dep, ar, serv. A. alzer c/ pisc e churr. 4 vgs de gar cobertas. Prédio sob pilotos c/ 2 elev, revestido e c/ guarita. R\$ 3 mil + cond + IPTU. APA10643.

Capim Macio
2 Quartos

TEC IMOBILIÁRIA - C.1718. F.3221-2222/9981-0538. Alugo apto novo, ldo scmb, prox ao UNP e ao Extra c/ 2/4 (1 ste) var, coz, wc, wc, ar serv. Prédio c/ piscina, elev, gar.

ALUGUE COM VALOR - Creci J.1833. F.3201-3000/3201-6262. Apto sl, 2/4 snt 1 suíte, var, coz, wc, wc, ar serv, cond fech c/ lazer comp R\$ 850,00 + 350,00 + IPTU. VAA-782.

PERES & PERES IMÓVEIS - C.1607. F.4006-0207. 2/4, snt 1 ste, sl, coz, ar serv, 1 gar, 3 elev, 56m². R\$ 750,00 + taxas (Cond Caminho das Dunas 1º locação). AL-03742.

CAIO FERNANDES - C.1191. F.4008-0001. Plantão sábado/dom/feriados das 8 às 17h. Apto c/ 2/4 snt 1 ste, sl, coz, ar serv, churrasq, piscina, 1 gar, 2 elevad, sl de festa, playground, 57m². (Cond. Inclusão) R\$ 800,00 + taxas (Cond. Sun Towers). AL-00803.

CAIO FERNANDES - C.1191. F.4008-0001. Plantão sábado/dom/feriados das 8 às 17h. Apto c/ 58m², c/ 2/4, sl, wc c/ blindx, coz c/ arms, ar serv, ar lazer c/ pisc, churrasq, slão festas e qdra, préd sob pilotos c/ 1 vg gar, guarita, portão elétrico e interfone. R\$ 450,00 + cond + IPTU. APA.10648.

CAIO FERNANDES - C.1191. F.4008-0001. Plantão sábado/dom/feriados das 8 às 17h. Apto novo, c/2/4 snt 1 ste, sl, wc, coz, ar serv, préd sob pilotos c/2 elev, 1 vg gar, guarita, portão eletr e interf. ar lazer c/pisc, churrasq, playground, 55m², lado sombra. R\$ 700,00 + cond + IPTU. APA.10339.

CAIO FERNANDES - C.1191. F.4008-0001. Plantão sábado/dom/feriados das 8 às 17h. Apto c/ 2/4 snt 1 ste, sl, coz, ar/lazer compl. Préd c/2 elev. R\$ 800,00 + cond + IPTU. APA.5001.

CAIO FERNANDES - C.1191. F.4008-0001. Plantão sábado/dom/feriados das 8 às 17h. Apto novo, c/2/4 snt 1 ste, sl c/var, wc, coz, ar serv, c/vg gar cob, pisc, churrasq e slão de festas. R\$ 900,00 + cond + IPTU. APA.10748.

TERTULIANO RÉGO - C.1098J. F.3203-2800. Plantão sáb/dom. novo, sl 2 amb/var, 2/4 (1 ste), demais depts, gar, lazer. R\$ 800,00. TR16729.

PERES & PERES IMÓVEIS - C.1607. F.4006-0207. 3/4, sla p/2 amb, dep emp, wc serv, ar serv, 1 gar. R\$ 650,00 + taxas. (Cond. Bairro Latino). AL.00375.

CAIO FERNANDES - C.1191. F.4008-0001. Plantão sábado/dom/feriados das 8 às 17h. Apto c/3/4 snt 1 ste, sla, wc, coz, ar serv, dep, 1 vg gar. R\$ 750,00 + cond. APA8012.

1.2 Candelária
CAIO FERNANDES - C.1191. F.4008-0001. Plantão sábado/dom/feriados das 8 às 17h. Apto c/ 2/4 snt 1 ste, sl, wc, coz, ar serv, dep c/vg gar. R\$ 850,00 + cond + IPTU. APA00116.

1.2 Apartamento Aluga
Areia Preta
1 Quarto

CAIO FERNANDES - C.1191. F.4008-0001. Plantão sábado/dom/feriados das 8 às 17h. Apto mobil c/3/4 snt 1 ste, sla p/2 amb, wc, coz, ar serv, dep c/vg gar. R\$ 850,00 + cond + IPTU. APA10774.

+ de 3 Quartos

CAIO FERNANDES - C.1191. F.4008-0001. Plantão sábado/dom/feriados das 8 às 17h. Exc apto c/ 4 stes c/ closet e arm, sl ampla p/ 3 amb, lavabo, coz c/ arm, dep emp, dep, ar, serv. A. alzer c/ pisc e churr. 4 vgs de gar cobertas. Prédio sob pilotos c/ 2 elev, revestido e c/ guarita. R\$ 3 mil + cond + IPTU. APA10643.

Capim Macio
2 Quartos

TEC IMOBILIÁRIA - C.1718. F.3221-2222/9981-0538. Alugo apto novo, ldo scmb, prox ao UNP e ao Extra c/ 2/4 (1 ste) var, coz, wc, wc, ar serv. Prédio c/ piscina, elev, gar.

ALUGUE COM VALOR - Creci J.1833. F.3201-3000/3201-6262. Apto sl, 2/4 snt 1 suíte, var, coz, wc, wc, ar serv, cond fech c/ lazer comp R\$ 850,00 + 350,00 + IPTU. VAA-782.

PERES & PERES IMÓVEIS - C.1607. F.4006-0207. 2/4, snt 1 ste, sl, coz, ar serv, 1 gar, 3 elev, 56m². R\$ 750,00 + taxas (Cond Caminho das Dunas 1º locação). AL-03742.

CAIO FERNANDES - C.1191. F.4008-0001. Plantão sábado/dom/feriados das 8 às 17h. Apto c/ 2/4 snt 1 ste, sl, coz, ar serv, churrasq, piscina, 1 gar, 2 elevad, sl de festa, playground, 57m². (Cond. Inclusão) R\$ 800,00 + taxas (Cond. Sun Towers). AL-00803.

CAIO FERNANDES - C.1191. F.4008-0001. Plantão sábado/dom/feriados das 8 às 17h. Apto c/ 58m², c/ 2/4, sl, wc c/ blindx, coz c/ arms, ar serv, ar lazer c/ pisc, churrasq, slão festas e qdra, préd sob pilotos c/ 1 vg gar, guarita, portão elétrico e interfone. R\$ 450,00 + cond + IPTU. APA.10648.

CAIO FERNANDES - C.1191. F.4008-0001. Plantão sábado/dom/feriados das 8 às 17h. Apto novo, c/2/4 snt 1 ste, sl, wc, coz, ar serv, préd sob pilotos c/2 elev, 1 vg gar, guarita, portão eletr e interf. ar lazer c/pisc, churrasq, playground, 55m², lado sombra. R\$ 700,00 + cond + IPTU. APA.10339.

CAIO FERNANDES - C.1191. F.4008-0001. Plantão sábado/dom/feriados das 8 às 17h. Apto c/ 2/4 snt 1 ste, sl, coz, ar/lazer compl. Préd c/2 elev. R\$ 800,00 + cond + IPTU. APA.5001.

CAIO FERNANDES - C.1191. F.4008-0001. Plantão sábado/dom/feriados das 8 às 17h. Apto novo, c/2/4 snt 1 ste, sla, wc, coz, ar serv, dep, 1 vg gar. R\$ 750,00 + cond. APA8012.

TERTULIANO RÉGO - C.1098J. F.3203-2800. Plantão sáb/dom. novo, sl 2 amb/var, 2/4 (1 ste), demais depts, gar, lazer. R\$ 800,00. TR16729.

PERES & PERES IMÓVEIS - C.1607. F.4006-0207. 3/4, sla p/2 amb, dep emp, wc serv, ar serv, 1 gar. R\$ 650,00 + taxas. (Cond. Bairro Latino). AL.00375.

CAIO FERNANDES - C.1191. F.4008-0001. Plantão sábado/dom/feriados das 8 às 17h. Apto c/3/4 snt 1 ste, sla, wc, coz, ar serv, dep, 1 vg gar. R\$ 750,00 + cond. APA8012.

TERTULIANO RÉGO - C.1098J. F.3203-2800. Plantão sáb/dom. Apto, sl 2/4, 1 ste, demais depts, gar, lazer, ldo sombra. R\$ 750,00. TR17854.

OPORTUNIDADE
De 170 mil por 150 mil. 15º andar.
Pronto, na sombra, vista para o rio Potengi e Mar, gar coberta, prox à petropolis. 112 mil mais 38 mil de saldo.
F:8875.8417

1.2 Centro
2 Quartos

APARTAMENTO-Aluga-se e Salas. Centro e Petrópolis c/ 1 e 2/4, sl, coz, wc, gar, de 250,00 a 500,00. R.Vigário Bartolomeu, 594, sl 113. F:3222-3465/9431-0239/8835-3454.

Cidade Alta
3 Quartos

PERES & PERES IMÓVEIS - C.1607. F.4006-0207. Apto, 3/4, s/2 sls, coz, lavand, ar serv, R\$ 700,00. AL.00390.

Cidade da Esperança
2 Quartos

CAIO FERNANDES - C.1191. F.4008-0001. Plantão sábado/dom/feriados das 8 às 17h. Apto c/ bom acab, 2/4, sl, wc c/ box, coz c/ arms, ar serv, 1 vg gar, port elet, 500,00 + cond + IPTU. APA.1771.

Cidade Satélite
2 Quartos

PERES & PERES IMÓVEIS - C.1607. F.4006-0207. 2/4, snt 1 ste, sl, wc soc, coz, var, ar serv, churrasq, piscina, 1 gar, 2 elevad, sl de festa, playground, 57m². (Cond. Inclusão) R\$ 800,00 + taxas (Cond. Sun Towers). AL-00803.

CAIO FERNANDES - C.1191. F.4008-0001. Plantão sábado/dom/feriados das 8 às 17h. Apto c/ 58m², c/ 2/4, sl, wc c/ blindx, coz c/ arms, ar serv, ar lazer c/ pisc, churrasq, slão festas e qdra, préd sob pilotos c/ 1 vg gar, guarita, portão elétrico e interfone. R\$ 450,00 + cond + IPTU. APA.10648.

CAIO FERNANDES - C.1191. F.4008-0001. Plantão sábado/dom/feriados das 8 às 17h. Apto novo, c/2/4 snt 1 ste, sl, wc, coz, ar serv, préd sob pilotos c/2 elev, 1 vg gar, guarita, portão eletr e interf. ar lazer c/pisc, churrasq, playground, 55m², lado sombra. R\$ 700,00 + cond + IPTU. APA.10339.

CAIO FERNANDES - C.1191. F.4008-0001. Plantão sábado/dom/feriados das 8 às 17h. Apto c/ 2/4 snt 1 ste, sl, coz, ar/lazer compl. Préd c/2 elev. R\$ 800,00 + cond + IPTU. APA.5001.

CAIO FERNANDES - C.1191. F.4008-0001. Plantão sábado/dom/feriados das 8 às 17h. Apto novo, c/2/4 snt 1 ste, sla, wc, coz, ar serv, dep, 1 vg gar. R\$ 750,00 + cond. APA8012.

TERTULIANO RÉGO - C.1098J. F.3203-2800. Plantão sáb/dom. Apto, sl 2/4, 1 ste, demais depts, gar, lazer, ldo sombra. R\$ 750,00. TR17854.

PERES & PERES IMÓVEIS - C.1607. F.4006-0207. 2/4, snt 1 ste, sl, wc soc, dep emp, var, wc serv, ar serv, desp, churrasq, pisc, 2 gar, 2 elev, sl festa, 180m². R\$ 450 mil. AV-01829.

CAIO FERNANDES - C.1191. F.4008-0001. Plantão sábado/dom/feriados das 8 às 17h. Apto c/ 2/4 snt 1 ste, sl, coz, ar/lazer compl. Préd c/2 elev. R\$ 800,00 + cond + IPTU. APA.5001.

TERTULIANO RÉGO - C.1098J. F.3203-2800. Plantão sáb/dom. Apto, sl 2/4, 1 ste, demais depts, gar, lazer, ldo sombra. R\$ 750,00. TR17854.

1.2 Emaús
Emaús
3 Quartos

CAIO FERNANDES - C.1191. F.4008-0001. Plantão sábado/dom/feriados das 8 às 17h. Apto novo, c/ 79m², c/ 3/4 snt 1 ste, sl, wc, coz, ar, serv, c/ 1 vg gar, e port. elétrico. Ld sombra, R\$ 520,00 + cond + IPTU. APA-10684.

Lagoa Nova
2 Quartos

TEC IMOBILIÁRIA - C.1718. F.3221-2222/9981-0538. Apt 1/4 + 1/4 reversível, R\$ 500,00 + cond e sem IPTU. Cond D.Antônio (prox da UFRN) gar, pisc, play, apto, sl var + coz, ar serv.

ALUGUE COM VALOR - Creci J.1833. F.3201-3000/3201-6262. ótm apto c/ sl ampla, 2/4 snt 2 ste, wc, var, gar, elevs, ar, lazer R\$ 650,00 + 380,00. Próx a UNP. VAA-827.

ALUGUE COM VALOR - Creci J.1833. F.3201-3000/3201-6262. Sl, 2/4, s/1 ste, sl 2 amb, var, wc, coz, 1º locação, lazer compl, 2 elev, ventilado. R\$ 700,00 + 255,00. VAA-771.

PERES & PERES IMÓVEIS - C.1607. F.4006-0207. 2/4 snt 1 suíte, sl, wc soc, suíte c/ espelho box e arms, coz c/ arm, lavand, var, churr, piscina, gar, 2 elev, sl fest, play, 56m². R\$ 800,00 + taxas (Ed Samana, 1º locação) Disponibilizamos também do Cond Torres Amintas Barros 1º locação. AL-00608.

PERES & PERES IMÓVEIS - C.1607. F.4006-0207. 2/4, sl, coz, wc soc, dep emp, var, wc serv, ar serv, gar, (cond inclusão). R\$ 800,00 + taxa (Cond Pes Lieux). AL.00243.

PERES & PERES IMÓVEIS - C.1607. F.4006-0207. 2 ste, 1 sl p/2 amb, coz c/ arm, ar, serv, churrasq, piscina, gar, 1 elevad, sl festa, playground, qdr poliesportiva. R\$ 700,00 + taxas (Cond Res.Victória). Temos duas unidades no Cond Vilaçgio de Roma, fotos no site www.peresepes.com.br.

PERES & PERES IMÓVEIS - C.1607. F.4006-0207. 2 ste, 1 sl p/2 amb, coz c/ arm, ar, serv, churrasq, piscina, gar, 1 elevad, sl festa, playground, qdr poliesportiva. R\$ 700,00 + taxas (Cond Res.Victória). Temos duas unidades no Cond Vilaçgio de Roma, fotos no site www.peresepes.com.br.

CAIO FERNANDES - C.1191. F.4008-0001. Plantão sábado/dom/feriados das 8 às 17h. Apto c/ 58m<

PÁGINA AMARELA



www.aliancaimobiliaria.com.br



O sonho da casa própria está aqui.



Show de Imóveis

OBRAS INICIADAS

USE SEU FGTS

SEGURO DE TÉRMINO DE OBRA

SEGURO DE VIDA

TRÊS QUARTOS
E FUNCIONALIDADE
SOB MEDIDA.

62,80^{m²} E 62,47^{m²}
DE ÁREA PRIVATIVA

Bellavista
Tirol

CONSTRUTORA
I.G. POTIGUAR

www.igpotiguar.com.br

FINANCIAMENTO:
CAIXA

As perspectivas, fotos e imagens são meramente ilustrativas. Os móveis e decoração não fazem parte do contrato. Registro de Incorporação: Bellavista Tirol (R-3 - 33.116, 1º CRI, Natal/RN).

Venda Apartamentos



ÁREA PRETA

A - 4915 - Apto com excelente vista p/ Praia do Meio e a Ponte Nova, 4 suítes todas com closet, sala para 3 ou 4 ambientes, ampla varanda, cozinha, área de serviço, lavabo, área de lazer completa. Apto novo e lindo, andar alto. Venha conhecer! R\$ 1.150.000,00

BARRO VERMELHO

A - 5524 - Vende-se apto c/ 3/4 sendo 1 suite, 96m², dep. completa, todo no armário, quitado e LAZER COMPLETO. Aceita financiamento CEF, carro, imóvel de menor valor. Ligue agora! Oportunidade! R\$ 300.000,00

CANDELÁRIA

A - 5667 - Com mobília de 1ª linha, apto c/ 2/4 sendo 1 suite, sala c/ varanda, cozinha, área de serviço, 2 vagas de garagem, lazer completo, novo, andar alto. Pronto p/ morar. Aceitamos proposta! R\$ 185.000,00

A - 4790 - 3 suítes sendo 1 master c/ closet, piso mármore, teto rebaixado, fino acabamento. Armário, 209m², 1 apto por andar. Confira! R\$ 670.000,00

LAGOA NOVA

A - 5625 - Excelente apto c/ 3/4 sendo 1 suite, c/ closet e hidro, sala p/ 3 ambientes, varanda, copa, cozinha, área de serviço, condomínio com piscina, salão de festas. R\$ 298.000,00

MORRO BRANCO

A - 1134 - Cobertura c/ 4/4 sendo 2 suítes, closet, WC social, 3 salas, 2 lavabos, 3 varandas, cozinha, cozinha auxiliar, área de serviço, armários, 2 dependência, 3 vagas de garagem. R\$ 570.000,00

NEÓPOLIS

A - 2377 - Apto c/ 2/4 sendo 1 suite, sala p/ 2 ambientes, varanda, área de serviço, WC social, garagem, 2 elevadores, quadra poliesportiva, piscina adulto e infantil, churrasqueira, espaço gourmet, churrasqueira, espaço fitness mobiliado, salão de festas e jogos, segurança eletrônica. R\$ 150.000,00

PETRÓPOLIS

A - 5617 - Oportunidade única, excelente apto c/ 268m², 2 vagas de garagem, 5/4 sendo 2 suítes, ampla cozinha e área de serviço, armários e ar-condicionado nos quartos e sala, elevador individual por apartamento, com vista privilegiada do por do sol R\$ 480.000,00

PONTA NEGRA

A - 4444 - Corais Enseada de Ponta Negra, andar alto, vista para o mar, 3/4 sendo 1 suite, sala p/ 2 ambientes, cozinha c/ área de serviço, 2 vagas de garagem, parque aquático, segurança 24 horas, pronto e desocupado, esperando sua visita. OPORTUNIDADE! R\$ 280.000,00

NOVA PARNAMIRIM

A - 5617 - Apto c/ 3/4 sendo 1 suite, sala 2 ambientes, varanda, área de serviço, 2 vagas de garagem. R\$ 180.000,00

TIROL

A - 3346 - Rua residencial, 178m², 3 suítes, escritório, e dep. completa, andar baixo, 3 vagas na garagem, armários em todos os cômodos. Fino acabamento. Confira! R\$ 450.000,00

A - 5124 - Excelente apto em construção na área mais nobre de Natal, c/ 3/4 sendo 1 suite, sala de estar, sala de jantar, cozinha, dep. completa, varanda, área de serviço, área de lazer. A partir de R\$ 350.000,00

A - 5165 - Ótimo apto. c/ vista p/ o mar, todo equipado c/ armários, climatizado, isolamento acústico, 3 suítes, escritório, lavabo, varandas, cozinha, área de serviço, dep. completa, garagem p/ 4 carros, lazer c/ piscina, salão de jogos/festas, sauna, c/ 220m² privativo. R\$ 700.000,00

A - 5167 - Oportunidade no Tirol, próximo ao Nordesteão, todo mobiliado, c/ móveis de 1ª linha, sala climatizada, 3 suítes sendo master c/ closet, cozinha c/ armários, dep. empregada completa, 3 vagas de garagem (livres), lazer completo, Segurança 24h, lado da sombra, escriturado. Aceitamos proposta. R\$ 470.000,00

Venda Casas



CANDELÁRIA

C - 5671 - Excelente casa em Candelária c/ 3/4 sendo 1 suite, sala p/ 2 ambientes, cozinha, área de serviço. R\$ 230.000,00

CAPIM MACIO

C - 4650 - Casa 3/4 sendo 1 suite, WC social, cozinha c/ armários, duplex, 2 vagas de garagem. R\$ 250.000,00

CIDADE VERDE

C - 4899 - Vende-se casa em construção, c/ 125m², c/ 3/4 sendo 1 suite, sala visita/ jantar, garagem p/ 4 carros. R\$ 210.000,00

CIDADE SATELITE

C - 5674 - Casa c/ 3/4 sendo 1 suite, sala p/ 2 ambientes, WC social. Aceita CEF. R\$ 180.000,00

EMAÚS

C - 5311 - Vendo casa em Emaús, 3/4 sendo 1 suite, c/ 118m² de área útil. Aceita CEF. R\$ 160.000,00

LAGOA NOVA

C - 5301 - Casa excelente em Lagoa Nova, c/ 3/4 sendo 2 suítes, sala estar/jantar, cozinha, 3 vagas de garagem. Aceita CEF. R\$ 300.000,00

MORRO BRANCO

C - 5670 - Excelente casa c/ 5/4 sendo 2 suítes, 1 master c/ hidro, sala ampla, cozinha, despensa, área de serviço, 6 vagas de garagem. Belíssima. R\$ 450.000,00

NEÓPOLIS

C - 5694 - Casa em Neópolis, c/ 3/4 sendo 2 suítes, escritório, 4 vagas de garagem. Excelente localização. R\$ 265.000,00

NOVA PARNAMIRIM

C - 4885 - Casa c/ 3 suítes, sala p/ 2 ambientes, lavabo, cozinha c/ área de serviço, dep. empregada, garagem p/ 2 carros; terraço, lado da sombra, em construção (aceitamos proposta). R\$ 280.000,00

C - 5553 - Vende-se casa duplex com 3/4 sendo 2 suítes, sala de jantar, TV, visita, área de serviço, piscina e uma ótima localização. Vale a pena conferir! Aceita proposta. R\$ 280.000,00

PARNAMIRIM

C - 5375 - Casa c/ 2/4, sala p/ 2 ambientes, cozinha c/ área de serviço, WC social, quintal c/ jardim, recuada, quitada. Pronta p/ financiar. Aceitamos proposta. R\$ 120.000,00

PLANALTO

C - 5325 - Casa com localização muito boa no planalto, 2/4, sala p/ 2 ambientes, cozinha c/ área de serviço, varanda, garagem p/ 2 carros, condomínio fechado, lado da sombra, ventilada. R\$ 120.000,00 (PODE SER FINANCIADA)

PONTA NEGRA

C - 5699 - Linda casa c/ 4 suítes, sala p/ 2 ambientes, WC social, cozinha c/ armários, piscina, churrasqueira, 4 vagas de garagem. Aceita financiamento. R\$ 350.000,00

Venda Terrenos/Lotes



CAPIM MACIO

G - 5700 - Vende-se terreno c/ 1.000m². Ótima localização. R\$ 600.000,00

NOVA PARNAMIRIM

G - 1844 - Terreno com ótima localização medindo 750m², a 50m da Mª Lacerda, todo murado e pronto para construção. Aproveite! R\$ 200.000,00

G - 5280 - Excelente terreno no Green Club 1, próximo à área de lazer, voltado totalmente p/ o nascente. 312m². R\$ 92.000,00

G - 5686 - Terreno no Parque Morumbi c/ 357m². R\$ 42.000,00 + SD.



Cred: 1621J

Av. Amintas Barros, 3054, Lagoa Nova - Natal/RN

3234.3333

www.aliancaimobiliaria.com.br

1.2 Ponta Negra

1.2 Apartamento Aluga

Ponta Negra

1 Quarto

CAIO FERNANDES - C.1191. F.4008-0001. Plantão sábado/dom/feriados das 8 às 17h. Ap c/ estru de flat de frente p/ mar c/ 1 ste, sla, ar/lzr comp. R\$ 1.100,00 + cond + IPTU. APA-9979.

2 Quartos

ALUGUE COM VALOR - Creci. J.1833. F.3201-3000/3201-6262. Apto alto luxo, 2/4 sd 1 ste, sl, var, ar, lazer, super novo, c/ arms e blindex, vista p/ toda ponta negra, 12º andar. R\$ 1.000,00 + 350,00. VAA.746.

ALUGUE COM VALOR - Creci. J.1833. F.3201-3000/3201-6262. Apto 2/4 sd 1 ste, sl c/ var, wc, coz, amerc, elev, lazer. R\$ 600,00 + 250,00. VAA.822.

CAIO FERNANDES - C.1191. F.4008-0001. Plantão sábado/dom/feriados das 8 às 17h. Apto, c/2/4, sl, var, wc, coz, c/ arm, ar serv, 1 vgs gar, c/ elev. R\$ 1.100,00 c/ cond, incluso + IPTU. APA-9911.

CAIO FERNANDES - C.1191. F.4008-0001. Plantão sábado/dom/feriados das 8 às 17h. Apto c/2/4 sd 1 ste, sl, 3 wc soc, coz, c/ arm, ar/lzr comp, 2 elev, 1 vgs gar R\$ 1.300,00 c/ cond + IPTU. APA.10356.

CAIO FERNANDES - C.1191. F.4008-0001. Plantão sábado/dom/feriados das 8 às 17h. Flats mobil c/ 2/4, arms, sl p/2 amb, wc, coz, dep emp, 1 vgs gar, Alugamos por temporada. R\$ 1.800,00 c/ cond. Incluso + IPTU. APA-10582.

CAIO FERNANDES - C.1191. F.4008-0001. Plantão sábado/dom/feriados das 8 às 17h. Apto c/ estrutura de flat, c/ 2 suít, sl, wc, coz, ar/lzr c/ piscina e churrasq na cobertura do prédio, exc vista p/ o mar R\$ 1.500,00 + cond + IPTU. APA-10597.

CAIO FERNANDES - C.1191. F.4008-0001. Plantão sábado/dom/feriados das 8 às 17h. Apto c/ 3/4 c/ arm snd 1 suít, sl p/2 amb, wc, coz, c/ arm, ar serv, dep emp, 2 vgs de gar. cobertas, c/90m2 R\$ 650,00 + cond + IPTU. APA.9737.

CAIO FERNANDES - C.1191. F.4008-0001. Plantão sábado/dom/feriados das 8 às 17h. Apto novo, c/ 56 m2, c/ 2 ste, sl c/ var, wc, coz e ar. serv, prédio sob pilotis c/ elev, gar rotativa, guarita, port elet e interfone, ar, lazer c/ piscina, churrasq, sl fest e de jogos e bar, são 56m2, ld somb. R\$ 900,00 + cond + IPTU. APA.10222.

CAIO FERNANDES - C.1191. F.4008-0001. Plantão sábado/dom/feriados das 8 às 17h. Apto mobil c/2/4 sdo 1 ste, sl p/2 amb c/ var, wc, coz amerc, ar serv c/ var gar cob, pisc, churrasq, salão festas e de jogos, playg. R\$ 950,00 + cond + IPTU. APA-10746.

CAIO FERNANDES - C.1191. F.4008-0001. Plantão sábado/dom/feriados das 8 às 17h. Apto c/2 sts c/ arm, sl, wc, coz c/ arm, ar serv, ar/lzr c/ pisc, churrasq, sauna, sl festas, ginásio e jogos, playground, qdrr, pred c/2 elev, 1 vgs de gar e guarita o apto é todo mobil c/ ar cond e tv a cabo. R\$ 1.200,00 + cond + IPTU. APA-8778.

TERTULIANO RÉGO - C.1098J. F.3203-2800. Plantão sáb/dom. ótm apto, sl 2 amb, 2/4 (1 ste) demais dep, gar, lazer, R\$ 650,00. TR17921.

CAIO FERNANDES - C.1191. F.4008-0001. Plantão sábado/dom/feriados das 8 às 17h. Apto c/ 3/4 sdo 1 ste, sl ampla p/2 amb, wc, c/ blindex, coz c/ arm, ar serv, dep emp, préd sob pilotis c/2 elev, 1 vgs gar cob, guarita, ar/lzr c/ pisc, churrasq, sauna, são jogos, ginásio, playground. R\$ 1.200,00 + cond + IPTU. APA-10625.

TERTULIANO RÉGO - C.1098J. F.3203-2800. Plantão sáb/dom. ótm apto, sl 2 amb, 2/4 (1 ste) demais dep, gar, lazer, R\$ 650,00. TR17921.

CAIO FERNANDES - C.1191. F.4008-0001. Plantão sábado/dom/feriados das 8 às 17h. Apto c/ 3/4 sdo 1 ste, sl ampla p/2 amb, wc, c/ blindex, coz c/ arm, ar serv, dep emp, préd sob pilotis c/2 elev, 1 vgs gar cob, guarita, ar/lzr c/ pisc, churrasq, sauna, são jogos, ginásio, playground. R\$ 1.200,00 + cond + IPTU. APA-10625.

CAIO FERNANDES - C.1191. F.4008-0001. Plantão sábado/dom/feriados das 8 às 17h. Apto c/ 3/4 sdo 1 ste, sl ampla p/2 amb, wc, c/ blindex, coz c/ arm, ar serv, dep emp, préd sob pilotis c/2 elev, 1 vgs gar cob, guarita, ar/lzr c/ pisc, churrasq, sauna, são jogos, ginásio, playground. R\$ 1.200,00 + cond + IPTU. APA-10625.

Alugo Flat.

2 quartos, suite, garagem, vista p/ o Mar.

Apenas, 1.950

(incl. COND. NET, TV A CABO, GOVERNANTA).

xicodasilva30@hotmail.com

(84) 4008-4888 (APT.604).

1.2 Serrambi

SERRAMBI IV - Ót Ap Cond fech, guarita 24hs, 1 vgs gm. R\$ 550 Cond incluso. 9415-7821.

Tirol

TEC IMOBILIÁRIA - C.1718 F.3221-2222/9981-0538. Edif João Borja na Av Afonso Pena, próx ao Aero Club, 2/4 + (1 reversível), 2 wc, coz, ar serv, gar. R\$ 500,00 + cond e sem IPTU.

PERES & PERES IMÓVEIS - C.1607. F.4006-0207. 2/4 snd 1 suít, sl, var, wc soc, coz c/ arm, ar serv, piscina, gar, 2 elev, sl fest, qdr poliesp, 59m2, R\$ 800,00 + taxas (Ed José Cosmo - 1º locação). AL-00791.

CAIO FERNANDES - C.1191. F.4008-0001. Plantão sábado/dom/feriados das 8 às 17h. Apto c/2/4, sl, var, wc, coz, c/ arm, ar serv, 1 vgs gar, c/ elev. R\$ 1.100,00 c/ cond, incluso + IPTU. APA-9911.

CAIO FERNANDES - C.1191. F.4008-0001. Plantão sábado/dom/feriados das 8 às 17h. Apto c/2/4 sd 1 ste, sl, 3 wc soc, coz, c/ arm, ar/lzr comp, 2 elev, 1 vgs gar R\$ 1.300,00 c/ cond + IPTU. APA.10356.

CAIO FERNANDES - C.1191. F.4008-0001. Plantão sábado/dom/feriados das 8 às 17h. Flats mobil c/ 2/4, arms, sl p/2 amb, wc, coz, dep emp, 1 vgs gar, Alugamos por temporada. R\$ 1.800,00 c/ cond. Incluso + IPTU. APA-10582.

CAIO FERNANDES - C.1191. F.4008-0001. Plantão sábado/dom/feriados das 8 às 17h. Apto c/ estrutura de flat, c/ 2 suít, sl, wc, coz, ar/lzr c/ piscina e churrasq na cobertura do prédio, exc vista p/ o mar R\$ 1.500,00 + cond + IPTU. APA-10597.

CAIO FERNANDES - C.1191. F.4008-0001. Plantão sábado/dom/feriados das 8 às 17h. Apto c/ 3/4 c/ arm snd 1 suít, sl p/2 amb, wc, coz, c/ arm, ar serv, dep emp, 2 vgs de gar. cobertas, c/90m2 R\$ 650,00 + cond + IPTU. APA.9737.

CAIO FERNANDES - C.1191. F.4008-0001. Plantão sábado/dom/feriados das 8 às 17h. Apto novo, c/ 56 m2, c/ 2 ste, sl c/ var, wc, coz e ar. serv, prédio sob pilotis c/ elev, gar rotativa, guarita, port elet e interfone, ar, lazer c/ piscina, churrasq, sl fest e de jogos e bar, são 56m2, ld somb. R\$ 900,00 + cond + IPTU. APA.10222.

CAIO FERNANDES - C.1191. F.4008-0001. Plantão sábado/dom/feriados das 8 às 17h. Apto mobil c/2/4 sdo 1 ste, sl p/2 amb c/ var, wc, coz amerc, ar serv c/ var gar cob, pisc, churrasq, salão festas e de jogos, playg. R\$ 950,00 + cond + IPTU. APA-10746.

CAIO FERNANDES - C.1191. F.4008-0001. Plantão sábado/dom/feriados das 8 às 17h. Apto c/2 sts c/ arm, sl, wc, coz c/ arm, ar serv, ar/lzr c/ pisc, churrasq, sauna, sl festas, ginásio e jogos, playground, qdrr, pred c/2 elev, 1 vgs de gar e guarita o apto é todo mobil c/ ar cond e tv a cabo. R\$ 1.200,00 + cond + IPTU. APA-8778.

TERTULIANO RÉGO - C.1098J. F.3203-2800. Plantão sáb/dom. ótm apto, sl 2 amb, 2/4 (1 ste) demais dep, gar, lazer, R\$ 650,00. TR17921.

CAIO FERNANDES - C.1191. F.4008-0001. Plantão sábado/dom/feriados das 8 às 17h. Apto c/ 3/4 sdo 1 ste, sl ampla p/2 amb, wc, c/ blindex, coz c/ arm, ar serv, dep emp, préd sob pilotis c/2 elev, 1 vgs gar cob, guarita, ar/lzr c/ pisc, churrasq, sauna, são jogos, ginásio, playground. R\$ 1.200,00 + cond + IPTU. APA-10625.

TERTULIANO RÉGO - C.1098J. F.3203-2800. Plantão sáb/dom. ótm apto, sl 2 amb, 2/4 (1 ste) demais dep, gar, lazer, R\$ 650,00. TR17921.

CAIO FERNANDES - C.1191. F.4008-0001. Plantão sábado/dom/feriados das 8 às 17h. Apto c/ 3/4 sdo 1 ste, sl ampla p/2 amb, wc, c/ blindex, coz c/ arm, ar serv, dep emp, préd sob pilotis c/2 elev, 1 vgs gar cob, guarita, ar/lzr c/ pisc, churrasq, sauna, são jogos, ginásio, playground. R\$ 1.200,00 + cond + IPTU. APA-10625.

CAIO FERNANDES - C.1191. F.4008-0001. Plantão sábado/dom/feriados das 8 às 17h. Apto c/ 3/4 sdo 1 ste, sl ampla p/2 amb, wc, c/ blindex, coz c/ arm, ar serv, dep emp, préd sob pilotis c/2 elev, 1 vgs gar cob, guarita, ar/lzr c/ pisc, churrasq, sauna, são jogos, ginásio, playground. R\$ 1.200,00 + cond + IPTU. APA-10625.

1.3 Centro

Centro

2 Quartos

TERTULIANO RÉGO - C.1098J. F.3203-2800. Plantão sáb/dom. Óportunidade, exc loc, podendo ser comerc, sl, 2/4, demais dep R\$ 115 mil. TR17551.

Cidade Alta

2 Quartos

ESCRITIMOB.CARLOS CUNHA - C.1073. F.3211-3252/4646. Térreo-Recepção, auditório, palco, sal, wc, 1º andar: 01 salão, 03 salas, 02 wc. R\$ 150 mil (quitada)

Cidade da Esperança

3 Quartos

TERTULIANO RÉGO - C.1098J. F.3203-2800. Plantão sáb/dom. Exc casa, terraço, sl 2 amb, 3/4 (1 ste), wc soc, dep emp, demais, depts, gar. R\$ 130 mil. TR16266.

1.3 Barro Vermelho

CAIO FERNANDES - C.1191. F.4008-0001. www.caiofernandes.com.br. Plantão sábado/dom/feriados das 8 às 17h. Casa bem localiz, terr 12x41, 3/4, dep, 3 sls, esc, wc soc, coz, ar serv, 1 vgs gar à vista ou financ. R\$ 300 mil. CAV.18174.

TERTULIANO RÉGO - C.1098J. F.3203-2800. Plantão Sáb/Dom. Excel casa c/2 sls, esc, 3/4 sd 1 ste, wc soc, coz, ar serv, dep emp, 1 gar, somb. R\$ 300 mil. TR18046.

PERES & PERES IMÓVEIS - C.1607. F.4006-0207. 2/4 snd 1 suít, sl, var, wc soc, coz c/ arm, ar serv, piscina, gar, 2 elev, sl fest, qdr poliesp, 59m2, R\$ 800,00 + taxas (Ed José Cosmo - 1º locação). AL-00791.

CAIO FERNANDES - C.1191. F.4008-0001. Plantão sábado/dom/feriados das 8 às 17h. Apto c/2/4, sl, var, wc, coz, c/ arm, ar serv, 1 vgs gar, c/ elev. R\$ 1.100,00 c/ cond, incluso + IPTU. APA-9911.

CAIO FERNANDES - C.1191. F.4008-0001. Plantão sábado/dom/feriados das 8 às 17h. Apto c/2/4 sd 1 ste, sl, 3 wc soc, coz, c/ arm, ar/lzr comp, 2 elev, 1 vgs gar R\$ 1.300,00 c/ cond + IPTU. APA.10356.

CAIO FERNANDES - C.1191. F.4008-0001. Plantão sábado/dom/feriados das 8 às 17h. Flats mobil c/ 2/4, arms, sl p/2 amb, wc, coz, dep emp, 1 vgs gar, Alugamos por temporada. R\$ 1.800,00 c/ cond. Incluso + IPTU. APA-10582.

CAIO FERNANDES - C.1191. F.4008-0001. Plantão sábado/dom/feriados das 8 às 17h. Apto c/ estrutura de flat, c/ 2 suít, sl, wc, coz, ar/lzr c/ piscina e churrasq na cobertura do prédio, exc vista p/ o mar R\$ 1.500,00 + cond + IPTU. APA-10597.

CAIO FERNANDES - C.1191. F.4008-0001. Plantão sábado/dom/feriados das 8 às 17h. Apto c/ 3/4 c/ arm snd 1 suít, sl p/2 amb, wc, coz, c/ arm, ar serv, dep emp, 2 vgs de gar. cobertas, c/90m2 R\$ 650,00 + cond + IPTU. APA.9737.

CAIO FERNANDES - C.1191. F.4008-0001. Plantão sábado/dom/feriados das 8 às 17h. Apto novo, c/ 56 m2, c/ 2 ste, sl c/ var, wc, coz e ar. serv, prédio sob pilotis c/ elev, gar rotativa, guarita, port elet e interfone, ar, lazer c/ piscina, churrasq, sl fest e de jogos e bar, são 56m2, ld somb. R\$ 900,00 + cond + IPTU. APA.10222.

CAIO FERNANDES - C.1191. F.4008-0001. Plantão sábado/dom/feriados das 8 às 17h. Apto mobil c/2/4 sdo 1 ste, sl p/2 amb c/ var, wc, coz amerc, ar serv c/ var gar cob, pisc, churrasq, salão festas e de jogos, playg. R\$ 950,00 + cond + IPTU. APA-10746.

CAIO FERNANDES - C.1191. F.4008-0001. Plantão sábado/dom/feriados das 8 às 17h. Apto c/2 sts c/ arm, sl, wc, coz c/ arm, ar serv, ar/lzr c/ pisc, churrasq, sauna, sl festas, ginásio e jogos, playground, qdrr, pred c/2 elev, 1 vgs de gar e guarita o apto é todo mobil c/ ar cond e tv a cabo. R\$ 1.200,00 + cond + IPTU. APA-8778.

TERTULIANO RÉGO - C.1098J. F.3203-2800. Plantão sáb/dom. ótm apto, sl 2 amb, 2/4 (1 ste) demais dep, gar, lazer, R\$ 650,00. TR17921.

CAIO FERNANDES - C.1191. F.4008-0001. Plantão sábado/dom/feriados das 8 às 17h. Apto c/ 3/4 sdo 1 ste, sl ampla p/2 amb, wc, c/ blindex, coz c/ arm, ar serv, dep emp, préd sob pilotis c/2 elev, 1 vgs gar cob, guarita, ar/lzr c/ pisc, churrasq, sauna, são jogos, ginásio, playground. R\$ 1.200,00 + cond + IPTU. APA-10625.

TERTULIANO RÉGO - C.1098J. F.3203-2800. Plantão sáb/dom. ótm apto, sl 2 amb, 2/4 (1 ste) demais dep, gar, lazer, R\$ 650,00. TR17921.

CAIO FERNANDES - C.1191. F.4008-0001. Plantão sábado/dom/feriados das 8 às 17h. Apto c/ 3/4 sdo 1 ste, sl ampla p/2 amb, wc, c/ blindex, coz c/ arm, ar serv, dep emp, préd sob pilotis c/2 elev, 1 vgs gar cob, guarita, ar/lzr c/ pisc, churrasq, sauna, são jogos, ginásio, playground. R\$ 1.200,00 + cond + IPTU. APA-10625.

CAIO FERNANDES - C.1191. F.4008-0001. Plantão sábado/dom/feriados das 8 às 17h. Apto c/ 3/4 sdo 1 ste, sl ampla p/2 amb, wc, c/ blindex, coz c/ arm, ar serv, dep emp, préd sob pilotis c/2 elev, 1 vgs gar cob, guarita, ar/lzr c/ pisc, churrasq, sauna, são jogos, ginásio, playground. R\$ 1.200,00 + cond + IPTU. APA-10625.

1.3 Cidade Verde

Cidade Verde

2 Quartos

JM CORRETOR DE IMÓVEIS - C.1959. F.9966-0834/8828-4614. Venda-se casa excel padrão (cond fech) 3 suítes (blindex) + 1/4 soc, 2 var, ar. soc e serviços, lavbo, 1 sl ampla p/2 amb, 1 sala TV, suít mast (closet + granit + blindex) copa coz (armars + bancadas granit) desp, ar serv, dep comp, ent serv, terraço soc, + jardim, churrasq, piscina, parquim, somb, 2 vgs gar. CV.870(tig). www.imoveisempre.com.br.

Cidade Alta

2 Quartos

ESCRITIMOB.CARLOS CUNHA - C.1073. F.3211-3252/4646. Térreo-Recepção, auditório, palco, sal, wc, 1º andar: 01 salão, 03 salas, 02 wc. R\$ 150 mil (quitada)

Cidade da Esperança

3 Quartos

TERTULIANO RÉGO - C.1098J. F.3203-2800. Plantão sáb/dom. Exc casa, terraço, sl 2 amb, 3/4 (1 ste), wc soc, dep emp, demais, depts, gar. R\$ 130 mil. TR16266.

1.3 Cidade Verde

CAIO FERNANDES - C.1191. F.4008-0001. www.caiofernandes.com.br. Plantão sábado/dom/feriados das 8 às 17h. Casa c/4 sts, sl p/3 amb, lavabo, coz, ar serv, 5 vgs gar, pisc. R\$ 320 mil, à vista ou CEF. CAV.18275.

CAIO FERNANDES - C.1191. F.4008-0001. www.caiofernandes.com.br. Plantão sábado/dom/feriados das 8 às 17h. Casa Boa Cs, localiz, excel, 3/4 sd 2 sts + dep, sl p/2 amb, 2 vgs gar. R\$ 300 mil, à vista ou CEF. CAV.18278.

CAIO FERNANDES - C.1191. F.4008-0001. www.caiofernandes.com.br. Plantão sábado/dom/feriados das 8 às 17h. Casa Excel c/172m2, 3/4 sd 2 sts + dep, sla p/2 amb, coz c/ arm, ar serv, 2 vgs gar. R\$ 400 mil financ pela CEF. CAV.18553.

CAIO FERNANDES - C.1191. F.4008-0001. www.caiofernandes.com.br. Plantão sábado/dom/feriados das 8 às 17h. Boa casa c/3/4 sd 1 ste, sl, var, 2 wc, coz, ar serv, ótimo localiz. R\$ 450 mil. Ac CEF. CAV.18621.

PERES & PERES IMÓVEIS - C.1607. F.4006-0207. 3/4 sd 1 ste, 2 sls, coz, lavand, dep emp, var, wc serv, ar serv, 2 gar, 200m2. R\$ 260 mil. CV.01738.

PERES & PERES IMÓVEIS - C.1607. F.4006-0207. 3/4 sd 1 ste, closet, 3 sls, coz, copa, am no quarto, lav, dep emp, var, wc serv, área serv, desp, 3 garns, 280m2. R\$ 380 MIL. CV.01772.

TERTULIANO RÉGO - C.1098J. F.3203-2800. Plantão Sáb/Dom. Ótm loc, terraço, 2 sls, 3/4 (1st), wc soc, dep, 2 gar, R\$ 200 mil. TR.14957.

TERTULIANO RÉGO - C.1098J. F.3203-2800. Plantão Sáb/Dom. Exc loc, podendo ser comerc, 900m2 terr terraço, 3 sls, esc, 4/4 arm (2 sts/2 semi-ste), estar int, coz/arm/dep, ar serv, 2 depts emp, qto dep, 4 gar, pisc, bar, churrasq, wc apoio. R\$ 550 mil. TR11476.

PERES & PERES IMÓVEIS - C.1607. F.4006-0207. Exc casa c/ótimo localiz, 3/4 sdo 2 sts, closet, 4 sls, coz, copa, am no qto, lavand, dep emp, esc, var, wc serv, ar serv, desp, churrasq, pisc, 3 gar, terr med 45x30m, ar const 500m2. R\$ 1.000.000,00. CV-00908.

CAIO FERNANDES - C.1191. F.4008-0001. www.caiofernandes.com.br. Plantão sábado/dom/feriados das 8 às 17h. Boa casa terr 26x30, 3/4, sd 2 sts + dep, 2 sls, wc c/ arm, ar serv, quintal, jardim, 8 vgs gar. R\$ 250 mil à vista ou CEF. TR.15991.

CAIO FERNANDES - C.1191. F.4008-0001. www.caiofernandes.com.br. Plantão sábado/dom/feriados das 8 às 17h. casa boa, 26x30, 3/4 sd 2 sts + dep, 2 sls, wc, coz c/ arm, ar serv, 8 vgs gar, apenas. R\$ 280 mil. Ac CEF. CAV.18702.

PERES & PERES IMÓVEIS - C.1607. F.4006-0207. 3/4 snd 1 ste, closet, 3 sl, coz, copa, am no quarto, lavand, var, wc serv, ar serv, desp, piscina, 2 gar, sl fest, playground, 155m2 R\$ 350 mil. CV-02004.

CAIO FERNANDES - C.1191. F.4008-0001. www.caiofernandes.com.br. Plantão sábado/dom/feriados das 8 às 17h. Casa c/terr 12x30, 5/4 sd 1 ste, 2 sts p/3 amb, coz amerc, ar serv, desp, 2 vgs gar, quintal, jardim. R\$ 220 mil pode ser financ. CAV.18370.

CAIO FERNANDES - C.1191. F.4008-0001. www.caiofernandes.com.br. Plantão sábado/dom/feriados das 8 às 17h. Casa c/terr 12x30, 5/4 sd 1 ste, 2 sts p/3 amb, coz amerc, ar serv, desp, 2 vgs gar, quintal, jardim. R\$ 220 mil pode ser financ. CAV.18370.

CAIO FERNANDES - C.1191. F.4008-0001. www.caiofernandes.com.br. Plantão sábado/dom/feriados das 8 às 17h. Casa c/2 sts + dep, sl p/2 amb, lavabo, coz, ar serv, 4 vgs gar, piscina e churrasq. Apenas R\$ 380 mil. Financia CAV.18529.

CAIO FERNANDES - C.1191. F.4008-0001. www.caiofernandes.com.br. Plantão sábado/dom/feriados das 8 às 17h. Casa c/3 sts + dep, sl p/2 amb, lavabo, coz, ar serv, 4 vgs gar, piscina e churrasq. Apenas R\$ 380 mil. Financia CAV.18529.

TERTULIANO RÉGO - C.1098J. F.3203-2800. Plantão Sáb/Dom. Ótm cs, 2 pav, terraço, sl 2 amb, 3 ste, suít mastar c/ var/closet, demais dep, 2 gar, R\$ 320 mil. TR17588.

1.3 Cidade Verde

Cidade Verde

2 Quartos

JM CORRETOR DE IMÓVEIS - C.1959. F.9966-0834/8828-4614. Venda-se casa excel padrão (cond fech) 3 suítes (blindex) + 1/4 soc, 2 var, ar. soc e serviços, lavbo, 1 sl ampla p/2 amb, 1 sala TV, suít mast (closet + granit + blindex) copa coz (armars + bancadas granit) desp, ar serv, dep comp, ent serv, terraço soc, + jardim, churrasq, piscina, parquim, somb, 2 vgs gar. CV.870(tig). www.imoveisempre.com.br.

Cidade Alta

2 Quartos

ESCRITIMOB.CARLOS CUNHA - C.1073. F.3211-3252/4646. Térreo-Recepção, auditório, palco, sal, wc, 1º andar: 01 salão, 03 salas, 02 wc. R\$ 150 mil (quitada)

Cidade da Esperança

3 Quartos

TERTULIANO RÉGO - C.1098J. F.3203-2800. Plantão sáb/dom. Exc casa, terraço, sl 2 amb, 3/4 (1 ste), wc soc, dep emp, demais, depts, gar. R\$ 130 mil. TR16266.

1.3 Lagoa Nova

CAIO FERNANDES - C.1191. F.4008-0001. www.caiofernandes.com.br. Plantão sábado/dom/feriados das 8 às 17h. Casa c/4 sts, sl p/3 amb, lavabo, coz, ar serv, 5 vgs gar, pisc. R\$ 320 mil, à vista ou CEF. CAV.18275.

CAIO FERNANDES - C.1191. F.4008-0001. www.caiofernandes.com.br. Plantão sábado/dom/feriados das 8 às 17h. Casa Boa Cs, localiz, excel, 3/4 sd 2 sts + dep, sl p/2 amb, 2 vgs gar. R\$ 300 mil, à vista ou CEF. CAV.18278.

CAIO FERNANDES - C.1191. F.4008-0001. www.caiofernandes.com.br. Plantão sábado/dom/feriados das 8 às 17h. Casa Excel c/172m2, 3/4 sd 2 sts + dep, sla p/2 amb, coz c/ arm, ar serv, 2 vgs gar. R\$ 400 mil financ pela CEF. CAV.18553.

CAIO FERNANDES - C.1191. F.4008-0001. www.caiofernandes.com.br. Plantão sábado/dom/feriados das 8 às 17h. Boa casa c/3/4 sd 1 ste, sl, var, 2 wc, coz, ar serv, ótimo localiz. R\$ 450 mil. Ac CEF. CAV.18621.

PERES & PERES IMÓVEIS - C.1607. F.4006-0207. 3/4 sd 1 ste, 2 sls, coz, lavand, dep emp, var, wc serv, ar serv, 2 gar, 200m2. R\$ 260 mil. CV.01738.

PERES & PERES IMÓVEIS - C.1607. F.4006-0207. 3/4 sd 1 ste, closet, 3 sls, coz, copa, am no quarto, lav, dep emp, var, wc serv, área serv, desp, 3 garns, 280m2. R\$ 380 MIL. CV.01772.

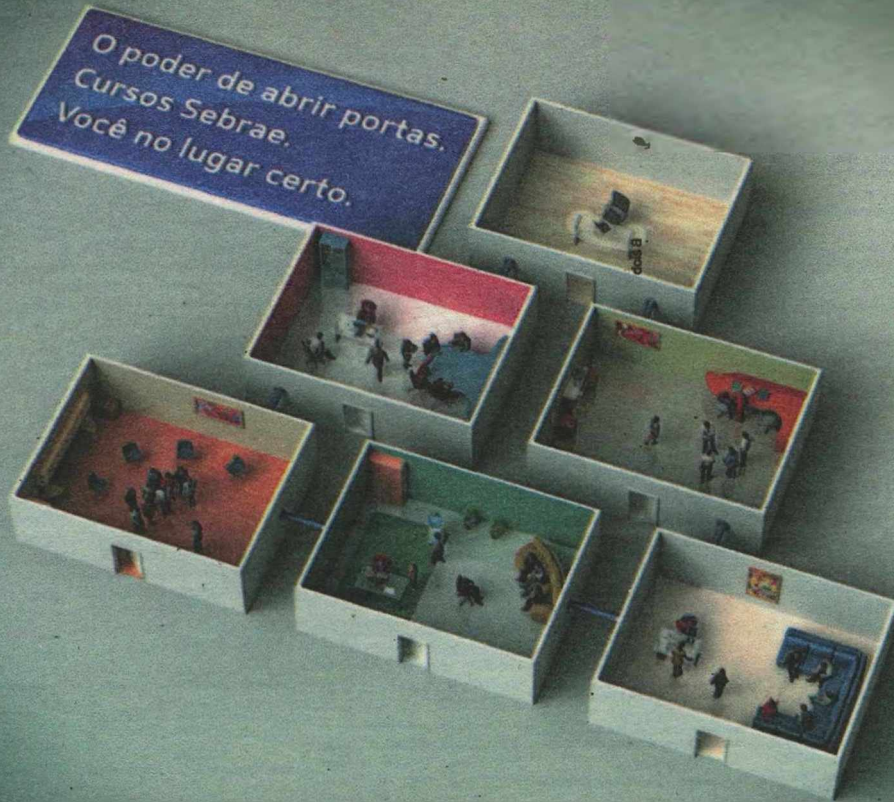

SEBRAE www.rn.sebrae.com.br
RN 0800 570 0800
SEU SONHO É O NOSSO DESAFIO.

Programação Cursos Agosto | 2010

Turmas manhã

Técnicas para Negociação

Programa: Introdução à negociação; Concepções e poder na negociação; Estilos de negociações; Entraves à negociação e estratégias; Comunicação e ética na negociação.

Público-alvo: Empresários e gerentes de micro e pequenas empresas.

Período: 09 a 13/08/2010

Horário: 08h30 às 11h30

Carga Horária: 15 horas

Taxa de Inscrição: R\$ 80,00

Técnicas de Vendas

Programa: Visão histórica da profissão do vendedor; As diversas funções do vendedor; Desenvolvendo habilidades de prospecção de mercado e busca de clientes; Desenvolvendo a habilidade de levantar necessidades de clientes; Negociação, objeções e fechamento da venda; Organização das ações de pós-venda; Atitudes e comportamentos profissionais adequados de um vendedor.

Período: 16 a 20/08/2010

Horário: 08h30 às 11h30

Carga Horária: 15 horas

Taxa de Inscrição: R\$ 80,00

Liderança

Programa: Liderando mudanças: mudanças e resistências; Transformações pessoais; Crise e oportunidade; Atreva-se a mudar; Atitudes e comportamentos do líder: desafios da liderança; Competências e habilidades dos líderes; Características dos grandes líderes; Relação entre trabalho em equipe e liderança; Estilos e funções de liderança; Poder e ética no exercício da liderança; Papéis do líder de vanguarda. Construindo em equipes: variáveis do trabalho em equipe; Resolução de problemas; Espírito de equipe; Formação de equipes eficazes e a importância do feedback.

Período: 23 a 27/08/2010

Horário: 08h30 às 12h30

Carga Horária: 20 horas

Taxa de Inscrição: R\$ 90,00

Gestão de Recursos Humanos

Programa: O que é gestão de pessoas? Importância do sistema de gestão de pessoas; Os processos de gestão de pessoas (provisão de pessoas, aplicação de pessoas, manutenção de pessoas, desenvolvimento de pessoas e monitoração de pessoas); Ficha profissiográfica; Ferramentas para a seleção de pessoal; Entrevista de seleção; A percepção humana na seleção de pessoal; Avaliação de desempenho e capacitação de pessoal; Dar e receber feedback; Retenção de talentos; Influência gerencial no clima organizacional; Conduta ética em gestão de pessoas.

Período: 30/08/2010 a 03/09/2010

Horário: 08h30 às 11h30

Carga Horária: 15 horas
Taxa de Inscrição: R\$ 80,00

Turmas tarde

Desenvolvimento de Equipes

Programa: O trabalho em equipe; Comunicação; Ética e desenvolvimento de equipes; Conflitos e avaliação de equipe.

Período: 09 a 13/08/2010

Horário: 14h30 às 17h30

Carga Horária: 15 horas

Taxa de Inscrição: R\$ 80,00

Gestão de Pessoas

Programa: Compreendendo a si mesmo; Compreendendo as outras pessoas: Feedback, saber ouvir, empatia; Construindo equipes; Valorização das relações humanas; Compreendendo os clientes.

Período: 16 a 23/08/2010 (08 dias)

Horário: 14h30 às 17h30

Carga Horária: 24 horas

Taxa de Inscrição: R\$ 90,00

Formação de Preços para o Varejo

Programa: Introdução à formação de preços de venda; Conhecendo custos e despesas fixas; Conhecendo custos e despesas variáveis; Calculando o preço de venda; Definição do preço de venda.

Período: 23 a 27/08/2010

Horário: 14h30 às 17h30

Carga Horária: 15 horas

Taxa de Inscrição: R\$ 80,00

Técnicas de Vendas

Programa: Visão histórica da profissão do vendedor; As diversas funções do vendedor; Desenvolvendo habilidades de prospecção de mercado e busca de clientes; Desenvolvendo a habilidade de levantar necessidades de clientes; Negociação, objeções e fechamento da venda; Organização das ações de pós-venda; Atitudes e comportamentos profissionais adequados de um vendedor.

Período: 30/08/2010 a 03/09/2010

Horário: 14h30 às 17h30

Carga Horária: 15 horas

Taxa de Inscrição: R\$ 80,00

Turmas noite

Saber Empreender

Programa: Quem é o Empreendedor? O empreendedor em ação; A orientação para resultados; Elaborando o seu Plano de Negócios.

Período: 09 a 13/08/2010
Horário: 18h às 22h
Carga Horária: 27 horas
Taxa de Inscrição: R\$ 90,00

Técnicas de Vendas

Programa: Visão histórica da profissão do vendedor; As diversas funções do vendedor; Desenvolvendo habilidades de prospecção de mercado e busca de clientes; Desenvolvendo a habilidade de levantar necessidades de clientes; Negociação, objeções e fechamento da venda; Organização das ações de pós-venda; Atitudes e comportamentos profissionais adequados de um vendedor.

Período: 09 a 13/08/2010

Horário: 19h às 22h

Carga Horária: 15 horas

Taxa de Inscrição: R\$ 80,00

Formação do Preço de Venda para o Varejo

Programa: Encontro 1 – Introdução à Formação de Preços de Venda; Encontro 2 – Conhecendo Custos e Despesas Fixas; Encontro 3 – Conhecendo Custos e Despesas Variáveis; Encontro 4 – Calculando o Preço de Venda; Encontro 5 – Definição do Preço de Venda.

Período: 16 a 20/08/2010

Horário: 19h às 22h

Carga Horária: 15 horas

Taxa de Inscrição: R\$ 80,00

Atendimento ao Cliente

Programa: Bem tratado ou bem atendido?; Momentos da verdade das empresas; O perfil do profissional de atendimento; Habilidades essenciais do profissional de atendimento; Os sete pecados do atendimento; A fórmula da satisfação do cliente; Agregar valor gera encantamento do cliente e pode gerar diferencial competitivo; Como lidar adequadamente com queixas, reclamações e clientes agressivos; Escada da lealdade; Fidelização de clientes; CRM (Customer Relationship Management); Tratamento de reclamações; Medindo a satisfação do cliente.

Período: 16 a 20/08/2010

Horário: 19h às 22h

Carga Horária: 15 horas

Taxa de Inscrição: R\$ 80,00

Controles Financeiros

Programa: Importância dos controles financeiros e do plano de contas; Controles dos recursos no dia a dia de uma empresa; O fluxo de caixa; Análise do fluxo de caixa e determinação do capital de giro na empresa; Apuração dos resultados da empresa.

Período: 23 a 27/08/2010

Horário: 19h às 22h

Carga Horária: 15 horas
Taxa de Inscrição: R\$ 80,00

Técnicas para Negociação

Programa: Introdução à negociação; Concepções e poder na negociação; Estilos de negociações; Entraves a negociação e estratégias; Comunicação e ética na negociação.

Público-alvo: Empresários e gerentes de micro e pequenas empresas.

Período: 23 a 27/08/2010

Horário: 19h às 22h

Carga Horária: 15 horas

Taxa de Inscrição: R\$ 80,00

Atendimento ao Cliente

Programa: Bem tratado ou bem atendido?; Momentos da verdade das empresas; O perfil do profissional de atendimento; Habilidades essenciais do profissional de atendimento; Os sete pecados do atendimento; A fórmula da satisfação do cliente; Agregar valor gera encantamento do cliente e pode gerar diferencial competitivo; Como lidar adequadamente com queixas, reclamações e clientes agressivos; Escada da lealdade; Fidelização de clientes; CRM (Customer Relationship Management); Tratamento de reclamações; Medindo a satisfação do cliente.

Período: 30/08/2010 a 03/09/2010

Horário: 19h às 22h

Carga Horária: 15 horas

Taxa de Inscrição: R\$ 80,00

Rotinas de Tesouraria

Programa: A empresa e seu relacionamento financeiro com o ambiente. As rotinas de uma tesouraria; Gerenciamento financeiro; Movimentação financeira de caixa e bancos e as contas a pagar (pedidos de compras e controle por fornecedor); Contas a pagar geral, contas a receber e fluxo de caixa; Demonstração de resultados e indicadores de desempenho.

Período: 30/08/2010 a 03/09/2010

Horário: 19h às 22h

Carga Horária: 15 horas

Taxa de Inscrição: R\$ 80,00

Seminário Empretec

Programa: Busca de oportunidades e iniciativa; Persistência; Comprometimento; Qualidade e eficiência; Riscos calculados; Estabelecimento de metas; Busca de informações; Planejamento e monitoramento sistemáticos; Persuasão e rede de contatos; Independência e autoconfiança.

Público-alvo: Empresários e potenciais empreendedores.

Período: 23 a 28/08/2010

Horário: 08h às 12h e 14h às 18h.

Carga Horária: 60 horas

Taxa de Inscrição: R\$ 600,00

1.3 Parnamirim
1.3 Casa Compra e Venda
Parnamirim
2 Quartos

LL IMÓVEIS - C.1601. F: 3647-2000. Residencial Potiguar casas novas de 2/4 (1st) 76 mil, 100% fin p/ CEF em proj minha casa minha vida.

LL IMÓVEIS - C.1601. F: 3647-2000. Nova Esperança- América Residencial, cond fech, casas de 2/4 c/ ou s/ suíte e 3/4 c/ suíte, lot infraest. financ 100% CEF Plano Minha Casa Minha Vida.

LL IMÓVEIS - C.1601. F: 3647-2000. Cs c/ 2/4, sl, wc, coz, var, cerca elet R\$ 75 mil.

LL IMÓVEIS - C.1601. F: 3647-2000. 2/4, sl, var, à serv, pisc, gar, port e cerc elet, churr R\$ 100 mil.

LL IMÓVEIS - C.1601. F: 3647-2000. Passagem de Areia, 2/4, sl, wc, à serv R\$ 65 mil.

LL IMÓVEIS - C.1601. F: 3647-2000. Pass de Areia ótm loc, 2/4, coz, wc, gar, ar serv, R\$ 79 mil.

LL IMÓVEIS - C.1601. F: 3647-2000. Sta Tereza 2/4, sl, wc, coz, à serv, R\$ 45 mil.

LL IMÓVEIS - C.1601. F: 3647-2000. Sta Tereza 2/4, 2 sl, wc, coz, à serv, gar, var, terr 300m2 R\$ 32 mil.

LL IMÓVEIS - C.1601. F: 3647-2000. Santos Reis exo resid c/ 2/4 (1 ste) sl, wc, coz, gar.

3 Quartos

LL IMÓVEIS - C.1601. F: 3647-2000. Cajupiranga 3/4 cerca elétrica.

LL IMÓVEIS - C.1601. F: 3647-2000. Jd Planalto. Linda casa 3/4 (1st) sl c/ var, gar.

LL IMÓVEIS - C.1601. F: 3647-2000. Jd Planalto, exc. resid 3/4 (1 ste), 3 sl, lav, coz, gar p/2 car em cond. fech c/ ar lacer R\$ 230 mil.

LL IMÓVEIS - C.1601. F: 3647-2000. Liberdade 3/4 (1st) sl, wc, coz, ar serv, 3 vgs gar. R\$ 100 mil.

LL IMÓVEIS - C.1601. F: 3647-2000. Pq IND. 3/4 (3 sts) 2 sls, wc, coz, ar serv, var, gar.

LL IMÓVEIS - C.1601. F: 3647-2000. Jockey Clube, 3/4 (1 ste), sl, 2 vg gar, 176m2.

LL IMÓVEIS - C.1601. F: 3647-2000. 3/4 (1 ste) sl var, 2 wc, ar serv, gar, cerca elet.

LL IMÓVEIS - C.1601. F: 3647-2000. Nova, 3/4 (1 ste) sl, wc, coz, piso porcelanato 99 mil. Ligue

LL IMÓVEIS - C.1601. F: 3647-2000. Cord Parnamirim Gardens II, 3/4 (1 ste) à serv, var, gar, pisc, churr, cerc e port elet R\$ 130 mil.

LL IMÓVEIS - C.1601. F: 3647-2000. Santos Reis 3/4, R\$ 80 mil.

LL IMÓVEIS - C.1601. F: 3647-2000. Residencial Vale do Tabor da, Minha Casa Minha Vida. casas c/ var, 3/4

1.3 Parnamirim
1.3 Casa Compra e Venda
Parnamirim
2 Quartos

LL IMÓVEIS - C.1601. F: 3647-2000. Vale do Sol localiz privileg prox ao Fenix, 3/4 (2 ste) 2 sl, wc, coz amer, 2 vg gar R\$ 130 mil.

LL IMÓVEIS - C.1601. F: 3647-2000. Vida Nova, casa 3/4 (1 ste) 2 sls, ar serv, gar.

+ de 3 Quartos

LL IMÓVEIS - C.1601. F: 3647-2000. Nova acab, 1º 4/4 (3 st), 2 sl, 3 var, 3 vg gar, piso porc 143m2 a const

LL IMÓVEIS - C.1601. F: 3647-2000. R. dos Ventos 4/4 (1 st), sl, var, 2 wc, 2 coz c/ desp, gar, R\$ 130 mil.

Parque das Colinas

+ de 3 Quartos

JM CORRETOR DE IMÓVEIS - C.1959. F.9966-0834/8828-4614. Venda-se exc casa nova, 2 pavimts, lno acabam, pso porcelant, e ceram vitrificad, c/paisagismo, 4 suít, 3 closet (blindex) suít master (hidro + blindex) 2 amb (rod teto+sanca) 2 varand (aço escovad) lavab, sl int, coz ampla (arm) + desp, dep comp, 400m2 ar const. 6 vg gar, seg eletron, ld somb, pisc, churrasq, deck, 2 entrad serv, portão autom. Obs: ac imöv menor valor negociac. CV1020pc. www.imoiveisempire.com.br.

PERES & PERES IMÓVEIS - C.1607. F.4006-0207. 4/4 sd 2 sls, 3 sls, coz, copa, lav, dep emp, esc, var, wc serv, ar/serv, desp, churr, pisc, 6 gars, 437m2, R\$ 580 mil. CV.01550.

PERES & PERES IMÓVEIS - C.1607. F.4006-0207. 4/4 sd 4 suít, closet, 2 sl, coz, copa, arm no quarto, dep emp, escrit, var, wc serv, ar serv, churr, piscina, 10 gar, 420m2 R\$ 550 mil. CV.02058.

TERTULIANO RÉGO - C.1098J. F.3203-2800. Plantão sáb/ dom. ótimo local, 480m2 const, 2 pav, terraço, 4 sls, lav, esc, 4 sts/closet, avr, arm, demias deps, 2 gar, pisc/churrasq, bar, wc apoio. R\$ 1.150.000,00. TR14906.

TERTULIANO RÉGO - C.1098J. F.3203-2800. Plantão sáb/ dom. Exc loc, Rua calcada, 2 pav, terraço, 3 sls, lav, 4/4 (1 ste/master), wc soc, demias deps, 6 gar, pisc/ churrasq/bar/wc apoio. R\$ 620 mil. TR16601.

CAIO FERNANDES - C.1191. F.4008-0001. www.caiofernandes.com.br. Plantão sáb/ dom/feriados das 8 às 17h. Casa com 100m2, 2/4, sl, wc, coz, ar serv, 2 vg gar, ótimo local. R\$ 120 mil. pode ser financ. CAV.17922.

CAIO FERNANDES - C.1191. F.4008-0001. www.caiofernandes.com.br. Plantão sáb/ dom/feriados das 8 às 17h. Casa com 100m2, 2/4, sl, wc, coz, ar serv, 2 vg gar, ótimo local. R\$ 120 mil. pode ser financ. CAV.17922.

CAIO FERNANDES - C.1191. F.4008-0001. www.caiofernandes.com.br. Plantão sáb/ dom/feriados das 8 às 17h. Casa com 100m2, 2/4, sl, wc, coz, ar serv, 2 vg gar, ótimo local. R\$ 120 mil. pode ser financ. CAV.17922.

CAIO FERNANDES - C.1191. F.4008-0001. www.caiofernandes.com.br. Plantão sáb/ dom/feriados das 8 às 17h. Casa com 100m2, 2/4, sl, wc, coz, ar serv, 2 vg gar, ótimo local. R\$ 120 mil. pode ser financ. CAV.17922.

CAIO FERNANDES - C.1191. F.4008-0001. www.caiofernandes.com.br. Plantão sáb/ dom/feriados das 8 às 17h. Casa com 100m2, 2/4, sl, wc, coz, ar serv, 2 vg gar, ótimo local. R\$ 120 mil. pode ser financ. CAV.17922.

CAIO FERNANDES - C.1191. F.4008-0001. www.caiofernandes.com.br. Plantão sáb/ dom/feriados das 8 às 17h. Casa com 100m2, 2/4, sl, wc, coz, ar serv, 2 vg gar, ótimo local. R\$ 120 mil. pode ser financ. CAV.17922.

CAIO FERNANDES - C.1191. F.4008-0001. www.caiofernandes.com.br. Plantão sáb/ dom/feriados das 8 às 17h. Casa com 100m2, 2/4, sl, wc, coz, ar serv, 2 vg gar, ótimo local. R\$ 120 mil. pode ser financ. CAV.17922.

CAIO FERNANDES - C.1191. F.4008-0001. www.caiofernandes.com.br. Plantão sáb/ dom/feriados das 8 às 17h. Casa com 100m2, 2/4, sl, wc, coz, ar serv, 2 vg gar, ótimo local. R\$ 120 mil. pode ser financ. CAV.17922.

CAIO FERNANDES - C.1191. F.4008-0001. www.caiofernandes.com.br. Plantão sáb/ dom/feriados das 8 às 17h. Casa com 100m2, 2/4, sl, wc, coz, ar serv, 2 vg gar, ótimo local. R\$ 120 mil. pode ser financ. CAV.17922.

CAIO FERNANDES - C.1191. F.4008-0001. www.caiofernandes.com.br. Plantão sáb/ dom/feriados das 8 às 17h. Casa com 100m2, 2/4, sl, wc, coz, ar serv, 2 vg gar, ótimo local. R\$ 120 mil. pode ser financ. CAV.17922.

CAIO FERNANDES - C.1191. F.4008-0001. www.caiofernandes.com.br. Plantão sáb/ dom/feriados das 8 às 17h. Casa com 100m2, 2/4, sl, wc, coz, ar serv, 2 vg gar, ótimo local. R\$ 120 mil. pode ser financ. CAV.17922.

CAIO FERNANDES - C.1191. F.4008-0001. www.caiofernandes.com.br. Plantão sáb/ dom/feriados das 8 às 17h. Casa com 100m2, 2/4, sl, wc, coz, ar serv, 2 vg gar, ótimo local. R\$ 120 mil. pode ser financ. CAV.17922.

CAIO FERNANDES - C.1191. F.4008-0001. www.caiofernandes.com.br. Plantão sáb/ dom/feriados das 8 às 17h. Casa com 100m2, 2/4, sl, wc, coz, ar serv, 2 vg gar, ótimo local. R\$ 120 mil. pode ser financ. CAV.17922.

CAIO FERNANDES - C.1191. F.4008-0001. www.caiofernandes.com.br. Plantão sáb/ dom/feriados das 8 às 17h. Casa com 100m2, 2/4, sl, wc, coz, ar serv, 2 vg gar, ótimo local. R\$ 120 mil. pode ser financ. CAV.17922.

CAIO FERNANDES - C.1191. F.4008-0001. www.caiofernandes.com.br. Plantão sáb/ dom/feriados das 8 às 17h. Casa com 100m2, 2/4, sl, wc, coz, ar serv, 2 vg gar, ótimo local. R\$ 120 mil. pode ser financ. CAV.17922.

CAIO FERNANDES - C.1191. F.4008-0001. www.caiofernandes.com.br. Plantão sáb/ dom/feriados das 8 às 17h. Casa com 100m2, 2/4, sl, wc, coz, ar serv, 2 vg gar, ótimo local. R\$ 120 mil. pode ser financ. CAV.17922.

CAIO FERNANDES - C.1191. F.4008-0001. www.caiofernandes.com.br. Plantão sáb/ dom/feriados das 8 às 17h. Casa com 100m2, 2/4, sl, wc, coz, ar serv, 2 vg gar, ótimo local. R\$ 120 mil. pode ser financ. CAV.17922.

CAIO FERNANDES - C.1191. F.4008-0001. www.caiofernandes.com.br. Plantão sáb/ dom/feriados das 8 às 17h. Casa com 100m2, 2/4, sl, wc, coz, ar serv, 2 vg gar, ótimo local. R\$ 120 mil. pode ser financ. CAV.17922.

CAIO FERNANDES - C.1191. F.4008-0001. www.caiofernandes.com.br. Plantão sáb/ dom/feriados das 8 às 17h. Casa com 100m2, 2/4, sl, wc, coz, ar serv, 2 vg gar, ótimo local. R\$ 120 mil. pode ser financ. CAV.17922.

1.3 Planalto
3 Quartos

CAIO FERNANDES - C.1191. F.4008-0001. www.caiofernandes.com.br. Plantão sáb/ dom/feriados das 8 às 17h. Casa nova, 3/4, sd, 1 ste, sla p/2 ambos, coz, wc, ar, serv, 2 vg de gar. R\$ 130 mil. Ac. CEF. CAV.18741.

Praias

2 Quartos

TOUROS VDO. BELA CASA- No Centro, recém-construída frente p/ mar, terr. 600m2. 1º ANDAR: c/ var. CASA: c/94m2, gar. p/4 carros, 2 sts, 2 sls, 3 wcs, etc. R\$ 180 mil aceito carro p/1º pagamento. Tr. c/Rogério 8892.8229.

ESCRIT. IMOB. CARLOS CUNHA - C.1073. F.3211-3252/4646. PIRANGUI. C/2/4, sla, ar, serv, R\$ (Escrit. pública) R\$ 90 mil.

ESCRIT. IMOB. CARLOS CUNHA - C.1073. F.3211-3252/4646. PIRANGUI/PRAIA-01 suíte + 2/4, sala, garagem (02autos), armários, lat. livres. R\$ 190mil

3 Quartos

HENRIQUE VIEIRA - C.2704. 17º Reg. F.3231-4458/9115-6658. Praia de Maracajau, cs duplex, c.fech, b.mar, sla, 3/4, sdo 1 ste. R\$ 200 mil. www.henriquevieira2704.com.br

HENRIQUE VIEIRA - C.2704. 17º Reg. F.3231-4458/9115-6658. Touros casa b.mar. 900m2 de área, 3/4, gar, ar piscina. R\$ 150 mil.

HENRIQUE VIEIRA - C.2704. 17º Reg. F.3231-4458/9115-6658. Praia de Maracajau, cs duplex, c.fech, b.mar, sla, 3/4, sdo 1 ste, mobil. R\$ 300 mil. www.henriquevieira2704.com.br

ESCRIT. IMOB. CARLOS CUNHA - C.1073. F.3211-3252/4646. MEXARANGUAPE, 3/4 sdo 1 ste, sala, gar, terraço, lat. livres, 477,96m2. R\$ 80 mil quitada.

CAIO FERNANDES - C.1191. F.4008-0001. www.caiofernandes.com.br. Plantão sáb/ dom/feriados das 8 às 17h. Praia de Graçandú, cs boa, fica há 200m da praia c/3/4 sd 1 ste, sl, var, wc, coz, 4 vgs gar, oport única. R\$ 110 mil, à vista. TEV.18697.

PERES & PERES IMÓVEIS - C.1607. F.4006-0207. Oport, cs b.mar, c/ terraço em L, 3/4 sdo 1 suít, 3 sl, coz, arm no quarto, lavand, dep emp, wc serv, ar serv, churrasq, 6 gar, 220m2 R\$ 220 mil. CV-01653.

TERTULIANO RÉGO - C.1098J. F.3203-2800. Plantão sáb/ dom. Praia da Redinha, ótima casa c/sl, 3/4 sd 1 ste, wc soc, coz, ar serv, bar, churrasq, wc apoio, 4 gar, sombra. R\$ 120 mil. TR18107.

TERTULIANO RÉGO - C.1098J. F.3203-2800. Plantão sáb/ dom. Praia da Redinha, ótima casa c/sl, 3/4 sd 1 ste, wc soc, coz, ar serv, bar, churrasq, wc apoio, 4 gar, sombra. R\$ 120 mil. TR18107.

TERTULIANO RÉGO - C.1098J. F.3203-2800. Plantão sáb/ dom. Praia da Redinha, ótima casa c/sl, 3/4 sd 1 ste, wc soc, coz, ar serv, bar, churrasq, wc apoio, 4 gar, sombra. R\$ 120 mil. TR18107.

TERTULIANO RÉGO - C.1098J. F.3203-2800. Plantão sáb/ dom. Praia da Redinha, ótima casa c/sl, 3/4 sd 1 ste, wc soc, coz, ar serv, bar, churrasq, wc apoio, 4 gar, sombra. R\$ 120 mil. TR18107.

TERTULIANO RÉGO - C.1098J. F.3203-2800. Plantão sáb/ dom. Praia da Redinha, ótima casa c/sl, 3/4 sd 1 ste, wc soc, coz, ar serv, bar, churrasq, wc apoio, 4 gar, sombra. R\$ 120 mil. TR18107.

TERTULIANO RÉGO - C.1098J. F.3203-2800. Plantão sáb/ dom. Praia da Redinha, ótima casa c/sl, 3/4 sd 1 ste, wc soc, coz, ar serv, bar, churrasq, wc apoio, 4 gar, sombra. R\$ 120 mil. TR18107.

TERTULIANO RÉGO - C.1098J. F.3203-2800. Plantão sáb/ dom. Praia da Redinha, ótima casa c/sl, 3/4 sd 1 ste, wc soc, coz, ar serv, bar, churrasq, wc apoio, 4 gar, sombra. R\$ 120 mil. TR18107.

TERTULIANO RÉGO - C.1098J. F.3203-2800. Plantão sáb/ dom. Praia da Redinha, ótima casa c/sl, 3/4 sd 1 ste, wc soc, coz, ar serv, bar, churrasq, wc apoio, 4 gar, sombra. R\$ 120 mil. TR18107.

TERTULIANO RÉGO - C.1098J. F.3203-2800. Plantão sáb/ dom. Praia da Redinha, ótima casa c/sl, 3/4 sd 1 ste, wc soc, coz, ar serv, bar, churrasq, wc apoio, 4 gar, sombra. R\$ 120 mil. TR18107.

TERTULIANO RÉGO - C.1098J. F.3203-2800. Plantão sáb/ dom. Praia da Redinha, ótima casa c/sl, 3/4 sd 1 ste, wc soc, coz, ar serv, bar, churrasq, wc apoio, 4 gar, sombra. R\$ 120 mil. TR18107.

TERTULIANO RÉGO - C.1098J. F.3203-2800. Plantão sáb/ dom. Praia da Redinha, ótima casa c/sl, 3/4 sd 1 ste, wc soc, coz, ar serv, bar, churrasq, wc apoio, 4 gar, sombra. R\$ 120 mil. TR18107.

TERTULIANO RÉGO - C.1098J. F.3203-2800. Plantão sáb/ dom. Praia da Redinha, ótima casa c/sl, 3/4 sd 1 ste, wc soc, coz, ar serv, bar, churrasq, wc apoio, 4 gar, sombra. R\$ 120 mil. TR18107.

TERTULIANO RÉGO - C.1098J. F.3203-2800. Plantão sáb/ dom. Praia da Redinha, ótima casa c/sl, 3/4 sd 1 ste, wc soc, coz, ar serv, bar, churrasq, wc apoio, 4 gar, sombra. R\$ 120 mil. TR18107.

TERTULIANO RÉGO - C.1098J. F.3203-2800. Plantão sáb/ dom. Praia da Redinha, ótima casa c/sl, 3/4 sd 1 ste, wc soc, coz, ar serv, bar, churrasq, wc apoio, 4 gar, sombra. R\$ 120 mil. TR18107.

TERTULIANO RÉGO - C.1098J. F.3203-2800. Plantão sáb/ dom. Praia da Redinha, ótima casa c/sl, 3/4 sd 1 ste, wc soc, coz, ar serv, bar, churrasq, wc apoio, 4 gar, sombra. R\$ 120 mil. TR18107.

TERTULIANO RÉGO - C.1098J. F.3203-2800. Plantão sáb/ dom. Praia da Redinha, ótima casa c/sl, 3/4 sd 1 ste, wc soc, coz, ar serv, bar, churrasq, wc apoio, 4 gar, sombra. R\$ 120 mil. TR18107.

TERTULIANO RÉGO - C.1098J. F.3203-2800. Plantão sáb/ dom. Praia da Redinha, ótima casa c/sl, 3/4 sd 1 ste, wc soc, coz, ar serv, bar, churrasq, wc apoio, 4 gar, sombra. R\$ 120 mil. TR18107.

TERTULIANO RÉGO - C.1098J. F.3203-2800. Plantão sáb/ dom. Praia da Redinha, ótima casa c/sl, 3/4 sd 1 ste, wc soc, coz, ar serv, bar, churrasq, wc apoio, 4 gar, sombra. R\$ 120 mil. TR18107.

1.3 Praias
Ponta Negra
2 Quartos

HENRIQUE VIEIRA - C.2704. 17º Reg. F.3231-4458/9115-6658. Duplex a 200m da praia, 2/4, wc, ar, lazer pisc, bar, churrasq. R\$ 600 mil. www.henriquevieira2704.com.br

3 Quartos

ESCRIT. IMOB. CARLOS CUNHA - C.1073. F.3211-3252/4646. C/ 3/4 sdo 1 suíte, 2 salas, gar, lat. livres, estucada, dependência, piso cerâmica. R\$ 380 mil.

CAIO FERNANDES - C.1191. F.4008-0001. www.caiofernandes.com.br. Plantão sáb/ dom/feriados das 8 às 17h. Excel casa em cond.fech, terr 300m2, 3 sts + dep, sl, coz, ar serv, 2 vgs gar, excel ar lazer, à vista. R\$ 600 mil. CAV.18540.

CAIO FERNANDES - C.1191. F.4008-0001. www.caiofernandes.com.br. Plantão sáb/ dom/feriados das 8 às 17h. Cs boa, terr 10x20, bem localiz, 3/4 sd 2 sts, sl p/2 amb, coz, ar serv, 2 vg gar, ar lazer, à vista ou CEF. R\$ 210 mil. CAV.18584.

TERTULIANO RÉGO - C.1098J. F.3203-2800. Plantão sáb/ dom. Otm cs duplex c/ 429,74m2 const, terraço, sl 4 amb, lav, 4 suít s/1 master, d+ dep, 6 gar R\$ 1.200.000,00. TR17638.

CAIO FERNANDES - C.1191. F.4008-0001. www.caiofernandes.com.br. Plantão sáb/ dom/feriados das 8 às 17h. Cs boa, terr 10x20, bem localiz, 3/4 sd 2 sts, sl p/2 amb, coz, ar serv, 2 vg gar, ar lazer, à vista ou CEF. R\$ 210 mil. CAV.18584.

TERTULIANO RÉGO - C.1098J. F.3203-2800. Plantão sáb/ dom. Otm cs duplex c/ 429,74m2 const, terraço, sl 4 amb, lav, 4 suít s/1 master, d+ dep, 6 gar R\$ 1.200.000,00. TR17638.

CAIO FERNANDES - C.1191. F.4008-0001. www.caiofernandes.com.br. Plantão sáb/ dom/feriados das 8 às 17h. Cs boa, terr 10x20, bem localiz, 3/4 sd 2 sts, sl p/2 amb, coz, ar serv, 2 vg gar, ar lazer, à vista ou CEF. R\$ 210 mil. CAV.18584.

TERTULIANO RÉGO - C.1098J. F.3203-2800. Plantão sáb/ dom. Otm cs duplex c/ 429,74m2 const, terraço, sl 4 amb, lav, 4 suít s/1 master, d+ dep, 6 gar R\$ 1.200.000,00. TR17638.

CAIO FERNANDES - C.1191. F.4008-0001. www.caiofernandes.com.br. Plantão sáb/ dom/feriados das 8 às 17h. Cs boa, terr 10x20, bem localiz, 3/4 sd 2 sts, sl p/2 amb, coz, ar serv, 2 vg gar, ar lazer, à vista ou CEF. R\$ 210 mil. CAV.18584.

TERTULIANO RÉGO - C.1098J. F.3203-2800. Plantão sáb/ dom. Otm cs duplex c/ 429,74m2 const, terraço, sl 4 amb, lav, 4 suít s/1 master, d+ dep, 6 gar R\$ 1.200.000,00. TR17638.

CAIO FERNANDES - C.1191. F.4008-0001. www.caiofernandes.com.br. Plantão sáb/ dom/feriados das 8 às 17h. Cs boa, terr 10x20, bem localiz, 3/4 sd 2 sts, sl p/2 amb, coz, ar serv, 2 vg gar, ar lazer, à vista ou CEF. R\$ 210 mil. CAV.18584.

TERTULIANO RÉGO - C.1098J. F.3203-2800. Plantão sáb/ dom. Otm cs duplex c/ 429,74m2 const, terraço, sl 4 amb, lav, 4 suít s/1 master, d+ dep, 6 gar R\$ 1.200.000,00. TR17638.

CAIO FERNANDES - C.1191. F.4008-0001. www.caiofernandes.com.br. Plantão sáb/ dom/feriados das 8 às 17h. Cs boa, terr 10x20, bem localiz, 3/4 sd 2 sts, sl p/2 amb, coz, ar serv, 2 vg gar, ar lazer, à vista ou CEF. R\$ 210 mil. CAV.18584.

TERTULIANO RÉGO - C.1098J. F.3203-2800. Plantão sáb/ dom. Otm cs duplex c/ 429,74m2 const, terraço, sl 4 amb, lav, 4 suít s/1 master, d+ dep, 6 gar R\$ 1.200.000,00. TR17638.

CAIO FERNANDES - C.1191. F.4008-0001. www.caiofernandes.com.br. Plantão sáb/ dom/feriados das 8 às 17h. Cs boa, terr 10x20, bem localiz, 3/4 sd 2 sts, sl p/2 amb, coz, ar serv, 2 vg gar, ar lazer, à vista ou CEF. R\$ 210 mil. CAV.18584.

TERTULIANO

1.4 Neópolis

Neópolis

3 Quartos

CAIO FERNANDES - C.1191. F.4008-0001. Plantão sábado/dom/feriados das 8 às 17h. Casa c/3/4 snt 1 ste, 2 sls, wc, coz c/ arm, dep, desp, ar serv, c/10 vgs gar. R\$ 1.100,00 + IPTU. CAA-10756.

TERTULIANO RÉGO - C.1098J. F.3203-2800. Plantão Sáb/Dom. Casa, c/2 sls, 3/4 sd 1 st, 2 wc soc, coz, ar serv, 1 gar. R\$ 1000,00. TR18117.

+ de 3 Quartos

CAIO FERNANDES - C.1191. F.4008-0001. Plantão sábado/dom/feriados das 8 às 17h. Casa c/4/4 snt 2 sts, arms emb, banheira de hidromassagem. sl p/ 2 amb, escrit, var, wc, coz, dep emp, desp, ar serv, 10 gar, piscina R\$ 2.200,00 + IPTU. CAA-9982.

Nova Parnamirim

3 Quartos

PERES & PERES IMOVEIS - C.1607. F.4006-0207. 3/4 snt 1 ste c/ arm, 2 sl, coz c/ arm, lavand, dep emp, var, wc serv, ar serv, desp, jard. 160m2 R\$ 1.160,00 + taxas. CL.00810.

Parnamirim

3 Quartos

TERTULIANO RÉGO - C.1098J. F.3203-2800. Plantão Sáb/Dom. Passagem de Areia. ótima casa c/si, 3/4 sd 1 ste, wc soc, coz, ar serv, 2 gar, sombra. R\$ 700,00. TR18087.

Petropolis

+ de 3 Quartos

ALUGUE COM VALOR - Creci. J.1833. F.3201-3000/3201-6262. Casa c/7/4 sd 3 sts, 3 sls, 4 wc, 2 coz, duplex. R\$ 3 mil. VCA.825.

Petropolis

CAIO FERNANDES - C.1191. F.4008-0001. Plantão sábado/dom/feriados das 8 às 17h. Casa c/7/4, 4 sls, 1 escrit, 7 wc, coz, coz aux, dep, depósito, desp, ar serv, são 380m2 R\$ 3.500,00 + IPTU. CAA-9768.

Ponta Negra

2 Quartos

CAIO FERNANDES - C.1191. F.4008-0001. Plantão sábado/dom/feriados das 8 às 17h. Casa c/2/4, sl, coz, ar serv, 1 vq gar coberta e qtal R\$ 500,00. + IPTU. CAA.40672.

3 Quartos

CAIO FERNANDES - C.1191. F.4008-0001. Plantão sábado/dom/feriados das 8 às 17h. Casa exca c/3/4 snt 1 ste, sl p/2 amb, perg, lavand, wc, coz c/ arm, ar serv, 5 vgs gar, sdo 4 cob, qtal, jardim e interf. existindo ainda 3 sts nos fundos da casa, são 300m2. R\$ 2.200,00 + IPTU. CAA-423.

+ de 3 Quartos

CAIO FERNANDES - C.1191. F.4008-0001. Plantão sábado/dom/feriados das 8 às 17h. Casa exca c/3/4 snt 3 suit c/ arms e closet, sl p/ 2 amb, escri, pergolado, wc, coz c/ arms, dep, desp, depósito, ar serv, c/ 10 vq gar sendo 4 cobertas. São 300m2, ld somb R\$ 2.950,00 + IPTU. CAA-10754.

1.4 San Vale

San Vale

2 Quartos

CAIO FERNANDES - C.1191. F.4008-0001. Plantão sábado/dom/feriados das 8 às 17h. Casa c/2/4 snt 1 ste, sl p/3 amb, coz, wc, ar serv, dep emp, pisc, 3 vgs gar, imóvel bem amob. R\$ 1.800,00 + IPTU. CAA.10509.

+ de 3 Quartos

CAIO FERNANDES - C.1191. F.4008-0001. Plantão sábado/dom/feriados das 8 às 17h. Casa duplex c/ 4/4 snt 2 suit c/ 1 master c/ closet e arms, sl p/ 2 amb c/ var, escrit, mezanino, lavb, coz, dep, depósito, ar serv, 6 garag snt 2 cobert, port elet, qtal e jard. São 450m2. R\$ 3.400,00 + IPTU. CAA-10688.

ALUGUE COM VALOR - Creci. J.1833. F.3201-3000/3201-6262. Casa c/4 sls, 2 wc, coz, estac, próx a praça augustô leite, ótimo para escolas e escrit. R\$ 2.500,00. VCA.823.

Tirol

3 Quartos

CAIO FERNANDES - C.1191. F.4008-0001. Plantão sábado/dom/feriados das 8 às 17h. Casa c/ 3/4 snt 1 suit c/ arms, sl p/ 3 amb, pergolado, wc, coz c/ arms, dep, ar serv, 2 vag gar cob, são 142 m2 R\$ 1.500,00 + IPTU. CAA-10144.

Pontos Comerciais

Compra e Venda

1.5 Pontos Comerciais

Alecrim

HENRIQUE VIEIRA - C.2704. 17ª Reg. F.3231-4458/9115-6658. prédio comerc, térreo e 1º andar, rua Manoel Miranda excelente, 400m2 de área constr.

TERTULIANO RÉGO - C.1098J. F.3203-2800. Plantão Sáb/Dom. Pto comerc c/ 10 salas/wcs, recep, escrit R\$ 1.100.000,00. TR17945.

TERTULIANO RÉGO - C.1098J. F.3203-2800. Plantão Sáb/Dom. Prédio comerc, 1.300m2 const, ótm loc, exc acabto, 14 lojas, 14 salas, 28 wcs. Ideal p/ investimento R\$ 750 mil. TR12098.

TEC IMOBILIÁRIA - C.1718. F.3221-2222/9981-0538. Sl em clínica c/ infraestrutura tot e exclusiva p/ consultório dentário c/ equipamentos R\$ 47 mil sem equiptos R\$ 37 mil.

TERTULIANO RÉGO - C.1098J. F.3203-2800. Plantão Sáb/Dom. Sl comerc no centro de Natal, 30m2 área R\$ 22 mil. TR17604.

1.5 Lagoa Nova

CAIO FERNANDES - C.1191. F.4008-0001. Plantão sábado/dom/feriados das 8 às 17h. Casa exca c/3/4 snt 1 ste, sl p/2 amb, perg, lavand, wc, coz c/ arm, ar serv, 5 vgs gar, sdo 4 cob, qtal, jardim e interf. existindo ainda 3 sts nos fundos da casa, são 300m2. R\$ 2.200,00 + IPTU. CAA-423.

CAIO FERNANDES - C.1191. F.4008-0001. Plantão sábado/dom/feriados das 8 às 17h. Casa exca c/3/4 snt 1 ste, sl p/2 amb, perg, lavand, wc, coz c/ arm, ar serv, 5 vgs gar, sdo 4 cob, qtal, jardim e interf. existindo ainda 3 sts nos fundos da casa, são 300m2. R\$ 2.200,00 + IPTU. CAA-423.

TERTULIANO RÉGO - C.1098J. F.3203-2800. Plantão Sáb/Dom. Exc loc, pré c/2 salões esc, recep, 3 wcs, coz, estac. R\$ 850 mil. TR15821.

CAIO FERNANDES - C.1191. F.4008-0001. Plantão sábado/dom/feriados das 8 às 17h. Casa exca c/3/4 snt 3 suit c/ arms e closet, sl p/ 2 amb, escri, pergolado, wc, coz c/ arms, dep, desp, depósito, ar serv, c/ 10 vq gar sendo 4 cobertas. São 300m2, ld somb R\$ 2.950,00 + IPTU. CAA-10754.

TERTULIANO RÉGO - C.1098J. F.3203-2800. Plantão Sáb/Dom. Préd comerc em Av.Principal, 1.020m2 const, 7 sls, 7 wcs, estac, ldo/sombra. R\$ 900 mil. TR16896.

TERTULIANO RÉGO - C.1098J. F.3203-2800. Plantão Sáb/Dom. Galpão na Av Jaguarari, novo, 189m2 área, estaciona, 2 wc, R\$ 250 mil. TR15958.

1.5 Parnamirim

Parnamirim

LL IMÓVEIS - C.1601. F. 3647-2000. Parq Expos, galpão de esquina aprox 200m2

TERTULIANO RÉGO - C.1098. F.3203-2800. Plantão Sáb/Dom. Exc invest, ótm prédio c/ 4 aptos, cada apto c/ sl/var, 2/4, wc soc, coz à serv, gar. Todos alugados. R\$ 200 mil. TR15116.

Parque dos Coqueiros

TERTULIANO RÉGO - C.1098. F.3203-2800. Plantão Sáb/Dom. Imóvel comerc 95.000m2 terreno, 17.000m2 const, na BR.304, toda estrutura de uma fábrica, escrit, galpões, wcs, refeitórios, etc. Confira detalhes. R\$ 9 milhões. TR12000.

Petropolis

VENDO IMÓVEL COMERCIAL - terreno e 1º andar na R. Mipibu, 708 c/230m2 de ar construída. Informações 9991-3206

TERTULIANO RÉGO - C.1098. F.3203-2800. Plantão Sáb/Dom. Prédio com, 2 pav: recepção, 8 sls, 5 wc, qto dep, copa, 4 gar, ideal p/ clínica R\$ 1 milhão. TR12597.

TERTULIANO RÉGO - C.1098. F.3203-2800. Plantão Sáb/Dom. Exc inv comerc, 430m2 const, 11 sls, 3 wc, ld somb R\$ 550 mil. TR17561.

TOUROS - VENDO GALPÃO - Med. 240m2, terreno de 980m2, na rua principal. R\$ 160 mil. Tr. c/ Rogério 8992.8229.

TERTULIANO RÉGO - C.1098. F.3203-2800. Plantão Sáb/Dom. Praia de Maracajá linda pouxada, recém-const, toda estrutura da casa sede, 4 chuveiros, lazer, 100m da praia, vale a pena conhecer R\$ 850 mil. TR14661.

TERTULIANO RÉGO - C.1098J. F.3203-2800. Plantão Sáb/Dom. praia de Pipa imóvel comerc c/ 564m2 construção, restaurante, residência anexa, estacionamento R\$ 1.500.000,00. TR17608.

TERTULIANO RÉGO - C.1098J. F.3203-2800. Plantão Sáb/Dom. Redinha nova exc p/ com. c/ casa na parte de trás c/ 2/4 sd 1 ste, sl, coz, wc soc, pisc, cerca elet, churrasq, parabol, 2 gar R\$ 700 mil. TR18076.

TERTULIANO RÉGO - C.1098J. F.3203-2800. Plantão Sáb/Dom. Praia de Pipa, restaurante e pouxada equipada, pronto p/funcionaria, vista p/ mar, c/Resid anexa. R\$ 750 mil. TR17754.

TERTULIANO RÉGO - C.1098J. F.3203-2800. Plantão Sáb/Dom. Praia do Meio ótm pto comerc. R\$ 750 mil. TR17798.

TERTULIANO RÉGO - C.1098J. F.3203-2800. Plantão Sáb/Dom. Redinha nova exc p/ com. c/ casa na parte de trás c/ 2/4 sd 1 ste, sl, coz, wc soc, pisc, cerca elet, churrasq, parabol, 2 gar R\$ 700 mil. TR18076.

1.5 Ponta Negra

CAIO FERNANDES - C.1191. F.4008-0001. Plantão sábado/dom/feriados das 8 às 17h. Casa exca c/3/4 snt 1 ste, sl p/2 amb, perg, lavand, wc, coz c/ arm, ar serv, 5 vgs gar, sdo 4 cob, qtal, jardim e interf. existindo ainda 3 sts nos fundos da casa, são 300m2. R\$ 2.200,00 + IPTU. CAA-423.

CAIO FERNANDES - C.1191. F.4008-0001. Plantão sábado/dom/feriados das 8 às 17h. Casa exca c/3/4 snt 1 ste, sl p/2 amb, perg, lavand, wc, coz c/ arm, ar serv, 5 vgs gar, sdo 4 cob, qtal, jardim e interf. existindo ainda 3 sts nos fundos da casa, são 300m2. R\$ 2.200,00 + IPTU. CAA-423.

TERTULIANO RÉGO - C.1098J. F.3203-2800. Plantão Sáb/Dom. Hotel em exc loc, c/ 34 aptos, 1600 m2 terreno, em funcio, toda estrutura, 50m da praia R\$ 6.500.000,00. TR16188.

TERTULIANO RÉGO - C.1098J. F.3203-2800. Plantão Sáb/Dom. Ponto Comercial ótimo p/restaurante, 250m2 área, sla/copa/coz, 5 wcs R\$ 160 mil, TR17084.

TERTULIANO RÉGO - C.1098J. F.3203-2800. Plantão Sáb/Dom. Exc loc, av principal, 900m2 terr, 400m2 const, estaciona, 2 pav, esquina, R\$ 750 mil, TR16513.

GUSTAVO BARRETO ESCRIT IMOB-Creci 1878 - Sala comercial Nova em cond. Empresarial.SFAX. 1 vga garagem. 23m2. R\$ 80 mil. F:9630-7977.

TERTULIANO RÉGO - C.1098J. F.3203-2800. Plantão Sáb/Dom. Exc loc, av principal, 900m2 terr, 400m2 const, estaciona, 2 pav, esquina, R\$ 750 mil, TR16513.

1.5 Tirol

TERTULIANO RÉGO - C.1098. F.3203-2800. Plantão Sáb/Dom. Av Prudente de Moraes, 420m2 terreno, 350m2 const, loja, escrit, 3 wc, ld somb, estaciona R\$ 700 mil. TR15720.

Zona Norte

TERTULIANO RÉGO - C.1098. F.3203-2800. Plantão Sáb/Dom. Ótm clínica c/ várias sts, recepção, área de laboratório, esquina. Próx ao Nordeste/Carrefour. R\$ 115 mil. TR14495.

Outras Localidades

LL IMÓVEIS - C.1601. F. 3647-2000. Canguarelatma. Atenção Comerciária. Exc galpão 200m2 c/ escrit, energ, água, murado.

Pontos Comerciais

Aluga

Alecrim

ALUGUE COM VALOR - Creci. J.1833. F.3201-3000/3201-6262. Galpão na Av.01 c/7 x 60 + mesanino e 2 wcs, ótimo p/depósitos ou distribuidoras. R\$ 3.500,00. VPA-781.

CAIO FERNANDES - C.1191. F.4008-0001. Plantão sábado/dom/feriados das 8 às 17h. Exc casa comerc, c/ 10 quartos, closet e sala c/ 6 salas, var, 2 escrit, lavb, 5 wc, coz c/ arms, coz aux, desp, dep, ar serv e depósito. C/ 4 vag gar cob. São 800m2, ld somb, exc loc R\$ 4.500,00 + IPTU. COA-10705.

CAIO FERNANDES - C.1191. F.4008-0001. Plantão sábado/dom/feriados das 8 às 17h. Exc casa comerc, c/ 10 quartos, closet e sala c/ 6 salas, var, 2 escrit, lavb, 5 wc, coz c/ arms, coz aux, desp, dep, ar serv e depósito. C/ 4 vag gar cob. São 800m2, ld somb, exc loc R\$ 4.500,00 + IPTU. COA-10705.

PERES & PERES IMÓVEIS - C.1607. F.4006-0207. Galpão-Prédio Comerc c/13 sls todas c/ wc, recepção, coz. R\$ 3.600,00 + taxas (Capão Mor Gouveia eq c/Rua Men Senhor Augusto Franklmi). PCL-00813.

PERES & PERES IMÓVEIS - C.1607. F.4006-0207. Galpão-Prédio Comerc c/13 sls todas c/ wc, recepção, coz. R\$ 3.600,00 + taxas (Capão Mor Gouveia eq c/Rua Men Senhor Augusto Franklmi). PCL-00813.

CENTER MOR - Salas/Lojas/wc,escl,rotativo A partir de 500,00. Próx.Fórum.9982.2715.

SALAS - R. Jaguarari(Próx. Justiça Federal). F:9984-9993

TEC IMOBILIÁRIA - C.1718. F.3221-2222/9981-0538. Alugo Sl comerc, Edl Beatriz Bonnaccl, próx do Shopping Midway Mall. R\$ 400,00 + tx.

ALUGUE COM VALOR - Creci. J.1833. F.3201-3000/3201-6262. Préd comerc na Bernardo Vieira c/300 me escritório, copa, 2 wcs, ótm pigrades empresas. R\$ 3 mil. VPA-821.

PERES & PERES IMÓVEIS - C.1607. F.4006-0207. Galpão c/ salão, 300m2, 2 wc, 3 vag de estac, ld somb, R\$ 2.500,00 + taxas (quase de esquina c/ av Antônio Basilio), temos disponível um préd comerc c/2 sls, 1 wc, 57m2 em boa localiz. R\$ 4 mil (Miguel Castro próx a caixa de água da caern). PCL-00809.

CAIO FERNANDES - C.1191. F.4008-0001. Plantão sábado/dom/feriados das 8 às 17h. São 3 sls c/esc, wc e coz aux, são 60m2. R\$ 750,00 + IPTU. COA.10324.

CAIO FERNANDES - C.1191. F.4008-0001. Plantão sábado/dom/feriados das 8 às 17h. Pto comerc novo c/ sl e wc, são 60m2, exc acabto e localiz R\$ 800,00 + IPTU. COA-10563.

CAIO FERNANDES - C.1191. F.4008-0001. Plantão sábado/dom/feriados das 8 às 17h. Exc casa comerc c/ 7/4 snt 5 suit, sl p/3 amb, 6 wc, coz c/ arms, coz aux, desp, 2 ar serv, depósitos. 4 vag gar snt 2 cobertas. São 220m2. R\$ 4 mil + IPTU. COA-10779.

CAIO FERNANDES - C.1191. F.4008-0001. Plantão sábado/dom/feriados das 8 às 17h. Prédio comerc c/ 3 andares c/ 2 aptos por andar. Cada apto possui 3/4 snt 1 suit, sl, wc, coz dep e ar serv, 1 vq gar R\$ 15 mil + IPTU. COA-10642.

CAIO FERNANDES - C.1191. F.4008-0001. Plantão sábado/dom/feriados das 8 às 17h. Prédio comerc c/ 3 andares c/ 2 aptos por andar. Cada apto possui 3/4 snt 1 suit, sl, wc, coz dep e ar serv, 1 vq gar R\$ 15 mil + IPTU. COA-10642.

CAIO FERNANDES - C.1191. F.4008-0001. Plantão sábado/dom/feriados das 8 às 17h. Prédio comerc c/ 3 andares c/ 2 aptos por andar. Cada apto possui 3/4 snt 1 suit, sl, wc, coz dep e ar serv, 1 vq gar R\$ 15 mil + IPTU. COA-10642.

CAIO FERNANDES - C.1191. F.4008-0001. Plantão sábado/dom/feriados das 8 às 17h. Prédio comerc c/ 3 andares c/ 2 aptos por andar. Cada apto possui 3/4 snt 1 suit, sl, wc, coz dep e ar serv, 1 vq gar R\$ 15 mil + IPTU. COA-10642.

ALUGO GALPÃO NO ALECRIM

Galpão na av. 01 com 7 x 60 + mesanino e 2 wcs, ótimo p/ depósitos os distribuidoras.

R\$ 3.500,00 (VPA 781)

VALOR VALOR IMOVEIS RN - CRECI-1833
Fone: 3201-6262
3201-3000

1.6 Lagoa Nova

TERTULIANO RÉGO - C.1098J. F.3203-2800. Plantão Sáb/Dom. Ótimo pcom, 2 sls, 1 copa, wc, 4 estac, sombra. R\$ 1.200,00. TR18088.

Nova Parnamirim

TERTULIANO RÉGO - C.1098J. F.3203-2800. Plantão Sáb/Dom. Loja na Mª Lacerda, recepção, sl, wc R\$ 600,00. TR-15202

Parnamirim

ALUGUE COM VALOR - Creci. J.1833. F.3201-3000/3201-6262. Galpão próx ao viaduto de Parnamirim c/ 13x25m2, wc, em ótm estado pronto p/ locar R\$ 1.800,00. VPA.826.

TEC IMOBILIÁRIA - C.1718. F.3221-2222/9981-0538. Alugo prédio av Salgado Filho 600m2 ar.constr.viz CCAA 3.500,00 + tx.

PERES & PERES IMÓVEIS - C.1607. F.4006-0207. Galpão/Prédio Comerc, sl c/ recepção, escritório copa, desp, 2 wc soc R\$ 1.500,00 + taxa (ponto ao lado da Parificadora Puro Tingo). PCL-00687. Fotos no site: www.pereseperes.com.br.

TERTULIANO RÉGO - C.1098J. F.3203-2800. Plantão Sáb/Dom. Ótimo p/olíticas, esc, 10 sls: 2 wcs, ld somb. TR12055.

TERTULIANO RÉGO - C.1098J. F.3203-2800. Plantão Sáb/Dom. Exc prédo bem localiz, 2 pav, recep, 22 sls, vários wc, salão/eventos, copa/desp, estac. R\$ 22 mil. TR15915.

TERTULIANO RÉGO - C.1098J. F.3203-2800. Plantão Sáb/Dom. Exc prédo bem localiz, 2 pav, recep, 22 sls, vários wc, salão/eventos, copa/desp, estac. R\$ 22 mil. TR15915.

ALUGUE COM VALOR - Creci. J.1833. F.3201-3000/3201-6262. Sl c/ +- 30m2, wc, prédo empresarial R\$ 500,00. Temos muitas opções de salas p/ montar o seu escrit. Ligue agora. VPA-804.

PERES & PERES IMÓVEIS - C.1607. F.4006-0207. Galpão/Prédio Comerc, 6 sls, coz, dep emp, dep, ar serv, des, c/ 160m2. R\$ 2.800,00. PCL-00815.

TERTULIANO RÉGO - C.1098J. F.3203-2800. Plantão Sáb/Dom. Extremoz, excel galpões no distrito industrial de extremoz, med 2.100m2 de ar const, estac. R\$ 10.800,00. TR.17706.

TERTULIANO RÉGO - C.1098J. F.3203-2800. Plantão Sáb/Dom. Plano, 600m2 área, eq, ldo/sombra. R\$ 45 mil. TR15247.

1.7 Terrenos e Áreas

Compra e Venda

Alecrim

TERTULIANO RÉGO - C.1098J. F.3203-2800. Plantão Sáb/Dom. Plano, 600m2 área, eq, ldo/sombra. R\$ 45 mil. TR15247.

VENDO TERRENO - na R. Meira e Sá, med 322m2.Informações: F:9991-3206

CAMINHOS DO SOL - N. Parnamirim, 10x20 R\$ 21 mil + parcelas.F:8818.0155/3213.5456

HENRIQUE VIEIRA - C.2704. 17ª Reg. F.3231-4458/9115-6658. Parque das árvores, áreas a partir R\$ 130,00m2, margem do asfalto. TR18081.

CAIO FERNANDES - C.1191. F.4008-0001. Plantão sábado/dom/feriados das 8 às 17h. Terr c/11x27, loc boa, R\$ 120 mil à vista. TR.18726.

LL IMÓVEIS - C.1601. F: 3647-2000. Exc lote no Green Club c/ 400m2.

1.7 Cid. da Esperança

Cidade da Esperança

TERTULIANO RÉGO - C.1098J. F.3203-2800. Plantão Sáb/Dom. Ótm terreno, exc loc, 600m2 área, murado, ld somb, R\$ 500 mil. TR13947.

HENRIQUE VIEIRA - C.2704. 17ª Reg. F.3231-4458/9115-6658. Parco della Verità R\$ 100 mil.

HENRIQUE VIEIRA - C.2704. 17ª Reg. F.3231-4458/9115-6658. Área 3,8 ha, e outra c/ 9.358m2, ambas na margem da Av. dos Caiapós.

CAIO FERNANDES - C.1191. F.4008-0001. www.caiofernandes.com.br. Plantão sábado/dom/feriados das 8 às 17h. Exc terr. em cond fech, terr 10x20, loc boa, R\$ 110 mil à vista. Confira. TEV.7058.

TERTULIANO RÉGO - C.109

Carro & moto



Figuro | ddp-111

TÁ TUDO AQUI.

Chegou o suplemento que vai ser o porta-voz do mercado de carros e motos do Rio Grande do Norte. Os salões que acontecem pelo mundo, as notícias da indústria nacional e internacional, test drives exclusivos, dicas de oficina, quem é quem no ramo em nosso estado.

Carro&Moto traz tudo o que precisa saber para comprar, vender, cuidar, escolher, equipar, conservar, tunar e aproveitar no mundo das quatro e das duas rodas.

Toda quinta. Aqui, no Diário de Natal.

1.7 Praias

URGENTE! MELHOR PREÇO-
Vdo um terr MII M2 c/2 csas na
Red. Nova.8833-0054 c/Jolison.

HENRIQUE VIEIRA - C.2704. 17ª
Reg. F.3231-4458/9115-6658.
Pium/Cotoveiro área 8,4ha, mar-
gem do asfalto R\$ 150.000/m2.

HENRIQUE VIEIRA - C.2704. 17ª
Reg. F.3231-4458/9115-6658.
Maraçauá, área 6950m2 b-mar a
700m do Centro, esc pública. R\$
550 mil.

HENRIQUE VIEIRA - C.2704. 17ª
Reg. F.3231-4458/9115-6658.
Praia de Pirangi, cond Vila Maria,
lote c/362m2. R\$ 155 mil. Temos
outras opções.

HENRIQUE VIEIRA - C.2704. 17ª
Reg. F.3231-4458/9115-6658.
Graçandu, 08 lot 15x40, total
4800m2, 150m do mar. 360 mil.

HENRIQUE VIEIRA - C.2704. 17ª
Reg. F.3231-4458/9115-6658.
Touros - Área 2500m2, praia de
Carnaubinha beira-mar.

HENRIQUE VIEIRA - C.2704. 17ª
Reg. F.3231-4458/9115-6658.
Touros - Área aprox 2,5 ha no cen-
tro, murada Ac permuta no local,
carro e imóveis.
www.henriquevieira2704.com.br

ESCRIT.MOB.CARLOS CUNHA
-C.1073. F.3211-3252/4646. Redi-
nha:Área de Terreno: 170m2 R\$
8 mil (escritura pública).

REDINHA NOVA - lote residen-
cial, 10x23,R\$ 25 mil.Com escritu-
ra, registrado. F.9441-5718/8868-
4306

CAIO FERNANDES - C.1191.
F.4008-0001. www.caiofernan-
des.com.br. Plantão sábado/
dom/feriados das 8 às 17h. Praia
do Meio exc terreno c/ 1800m pra
R\$ 3 milhões à vista aceita per-
muta. APV.18211.

LL IMÓVEIS - C.1601. F: 3647-
2000. Lote b.mar em Tabatinga c/
420m2. Aproveite.

PERES & PERES IMÓVEIS -
C.1607. F.4006-0207. Praia de
Porto Mirim exc terreno esquina,
plano, lido sombra, beira pista, c/
rua calçada, interligado c/ 3 ruas,
med 100x40m, boa localiz R\$ 300
mil Ac. proposta. TV.01616.

TERTULIANO RÉGO - C.1098J.
F.3203-2800. Plantão sáb/Dom.
Barra de Cunhaú terreno a 300m
da praia, 40x110m2, lot canto ale-
gre. Uma das praias mais belas do
RN. Ideal p/ hotel, chalés ou
pousada R\$ 1.000.000,00.
TR13828.

TERTULIANO RÉGO - C.1098J.
F.3203-2800. Plantão sáb/Dom.
Praia de Tibau, exc terr, 960m2
área, rua calçada, murado, plano.
R\$ 500 mil. TR16087.

TERTULIANO RÉGO - C.1098J.
F.3203-2800. Plantão sáb/Dom.
Praia de Cotoveiro ótm terreno
med 15x30m2 (vista p/mar) lido
sombra. R\$ 170 mil. TR17961.

Ponta Negra

HENRIQUE VIEIRA - C.2704. 17ª
Reg. F.3231-4458/9115-6658.
Área c/ 8600m2, b.mar. R\$ 20 mi-
lhões.

CAIO FERNANDES - C.1191.
F.4008-0001. www.caiofernan-
des.com.br. Plantão sábado/
dom/feriados das 8 às 17h. Terr.
c/ 20x50 muito bom, R\$ 300 mil à
vista. TEV.18556.

CAIO FERNANDES - C.1191.
F.4008-0001. www.caiofernan-
des.com.br. Plantão sábado/
dom/feriados das 8 às 17h. Terr
em cond fech, área c/ 513m2, loc
muito boa, R\$ 200 mil à vista ou
CEF, analisa proposta.
TEV.18685.

LL IMÓVEIS - C.1601. F: 3647-
2000. Exc área 800m2, já c/ proje-
to incluso. aproveite.

TERTULIANO RÉGO - C.1098J.
F.3203-2800. Plantão sáb/Dom.
Atagamar ótm terreno med
12x30m2, lido sombra, R\$ 105 mil.
TR17959.

1.7 Ponta Negra

TERTULIANO RÉGO - C.1098J.
F.3203-2800. Plantão sáb/Dom.
Exc.local, 2.532m2 ár. esquina,
lido/sombra. R\$ 2.500 mil.
TR15851.

San Vale

ESCRIT.MOB.CARLOS CUNHA
-C.1073. F.3211-3252/4646. San
Vale: 20x40 R\$ 180 mil.

TERTULIANO RÉGO - C.1098J.
F.3203-2800. Plantão sáb/Dom.
Próx. prolongamento Prud, med
5.874m2 R\$ 1.400 mil. TR8999.

TERTULIANO RÉGO - C.1098J.
F.3203-2800. Plantão sáb/Dom.
Oportunid. p/ vender hoje, área
med 7560m2 lido sombra R\$
1.000.000,00. TR10970.

Tirol

HENRIQUE VIEIRA - C.2704. 17ª
Reg. F.3231-4458/9115-6658.
Terra de 683,72m2, c/1 casa de
250m2, de esq. R\$ 700 mil.

TERTULIANO RÉGO - C.1098J.
F.3203-2800. Plantão sáb/Dom.
Ótm terreno, 727m2 área, serv p/
clínicas, escritórios, etc R\$ 450
mil. TR11122.

Zona Norte

TERTULIANO RÉGO - C.1098J.
F.3203-2800. Plantão sáb/Dom.
Exc loc, 3.150m2 área, na av
mais movimentada de Nova Natal
R\$ 420 mil. TR17752.

Grande Natal

LOTES EM PIUM-A partir de mil
M2. Ót local, docum OK.9965-
6756/9125-9477/8749-3999.

HENRIQUE VIEIRA - C.2704. 17ª
Reg. F.3231-4458/9115-6658. Al-
phaville 3 lotes R\$ 200 mil cada.
Temos outras opções.

CAIO FERNANDES - C.1191.
F.4008-0001. www.caiofernan-
des.com.br. Plantão sábado/
dom/feriados das 8 às 17h. Pium
terr. c/ 450 m2 em cond fech, ár.
lazer comp, muito bom, R\$ 180
mil à vista. TEV.18286.

CAIO FERNANDES - C.1191.
F.4008-0001. www.caiofernan-
des.com.br. Plantão sábado/
dom/feriados das 8 às 17h. Terr
126x46, terreno muito bom, loca-
liz boa R\$ 100 mil à vista.
TEV.17096.

LL IMÓVEIS - C.1601. F: 3647-
2000. Macaiba zona rural Lotea-
mento Pingo D'água exc. área
5000m2. Aproveite.

TERTULIANO RÉGO - C.1098J.
F.3203-2800. Plantão sáb/Dom.
Pium exc área. vista p/mar, med
20.000m2, pronta p/ construir. R\$
1 milhão. TR17885.

TERTULIANO RÉGO - C.1098J.
F.3203-2800. Plantão sáb/Dom.
Pium cond fech ótm lote, 450m2
área, exc área lazer R\$ 75 mil.
TR17579.

Outras Localidades

HENRIQUE VIEIRA - C.2704. 17ª
Reg. F.3231-4458/9115-6658.
Macaú área 85 ha, 155m beira-
mar, 642m margem do asfalto, es-
crit públ, R\$ 2.500/m2.
www.henriquevieira2704.com.br

LL IMÓVEIS - C.1601. F: 3647-
2000. Mossoró atencão srs Con-
strutores. Vende exc área c/
5.903,14m2 na av Alberto Mara-
nhão Mossoró/RN R\$220 mil.

LL IMÓVEIS - C.1601. F: 3647-
2000. Nizia Floresta exc terr c/
7200m2 R\$ 25 mil.

LL IMÓVEIS - C.1601. F: 3647-
2000. Nizia Floresta lote à mar-
gem da Lagoa do Carcará esc,
med 18x70 R\$ 28 mil.

LL IMÓVEIS - C.1601. F: 3647-
2000. S.J.Mipibu Repasse no
Luar do Colorado c/200m2. R\$
4.200.

LL IMÓVEIS - C.1601. F: 3647-
2000. S.J.Mipibu Bosq. Colinas
200m2 R\$ 5 mil.

LL IMÓVEIS - C.1601. F: 3647-
2000. S.J.Mipibu Nova Esperan-
ça 200m2 de área R\$ 5 mil.

LL IMÓVEIS - C.1601. F: 3647-
2000. São J.Mipibu, Nova Esper-
ança, área 200m2.R\$ 23 mil.

1.7 Outras Localidades

LL IMÓVEIS - C.1601. F: 3647-
2000. São J.Mipibu, exc área c/
26.000m2, aproveite.

LL IMÓVEIS - C.1601. F: 3647-
2000. Temos repasses no
lot.Bosq das Palmeiras -Tangará.

TERTULIANO RÉGO - C.1098J.
F.3203-2800. Plantão sáb/Dom.
S.Gonçalo do Amarante, excel
terr c/10.620m2, cer, água, ene-
rgia. R\$ 550 mil. TR17247.

1.8 Terrenos e áreas Aluga

Tirol

TERTULIANO RÉGO - C.1098J.
F.3203-2800. Plantão sáb/Dom.
Av princ, esq. 990m2 área outro.
R\$ 10 mil 625m2. R\$ 15 mil.
TR15806.

TERTULIANO RÉGO - C.1098J.
F.3203-2800. Plantão sáb/Dom.
Terra lido/sombra, murado, esq. R\$
10 mil. TR15808.

1.9 Quartos, Pensões e Kitnetes Aluga

Nova Pamamirim

ALUGA-SE KITNETS E APTOS-
F: 9418-3251

2 RURAIS

2.1 Fazendas

VENDE-SE fazenda em IELMO MARINHO. F: 9103-4700

HENRIQUE VIEIRA - C.2704. 17ª
Reg. F.3231-4458/9115-6658. Al-
to do Rodrigues/Afonso Bezerra
fazenda c/ 725 ha, casa sede, ca-
sa morador armazém, poço pro-
fundo R\$ 490 mil.

HENRIQUE VIEIRA - C.2704. 17ª
Reg. F.3231-4458/9115-6658. La-
jes, Faz. 400ha, 2 csa sede, cur-
ral.
www.henriquevieira2704.com.br.

HENRIQUE VIEIRA - C.2704. 17ª
Reg. F.3231-4458/9115-6658. Ma-
xaranguape, Faz 157ha, csa
sede, 2 csas morad, cocheira, 6
baías, galpão, curral, 3 nos.
www.henriquevieira2704.com.br

HENRIQUE VIEIRA - C.2704. 17ª
Reg. F.3231-4458/9115-6658. Ma-
xaranguape, Faz 157ha, csa
sede, 2 csas morad, cocheira, 6
baías, galpão, curral, 3 nos.
www.henriquevieira2704.com.br

HENRIQUE VIEIRA - C.2704. 17ª
Reg. F.3231-4458/9115-6658. Ma-
xaranguape, Faz 157ha, csa
sede, 2 csas morad, cocheira, 6
baías, galpão, curral, 3 nos.
www.henriquevieira2704.com.br

HENRIQUE VIEIRA - C.2704. 17ª
Reg. F.3231-4458/9115-6658. Ma-
xaranguape, Faz 157ha, csa
sede, 2 csas morad, cocheira, 6
baías, galpão, curral, 3 nos.
www.henriquevieira2704.com.br

HENRIQUE VIEIRA - C.2704. 17ª
Reg. F.3231-4458/9115-6658. Ma-
xaranguape, Faz 157ha, csa
sede, 2 csas morad, cocheira, 6
baías, galpão, curral, 3 nos.
www.henriquevieira2704.com.br

HENRIQUE VIEIRA - C.2704. 17ª
Reg. F.3231-4458/9115-6658. Ma-
xaranguape, Faz 157ha, csa
sede, 2 csas morad, cocheira, 6
baías, galpão, curral, 3 nos.
www.henriquevieira2704.com.br

HENRIQUE VIEIRA - C.2704. 17ª
Reg. F.3231-4458/9115-6658. Ma-
xaranguape, Faz 157ha, csa
sede, 2 csas morad, cocheira, 6
baías, galpão, curral, 3 nos.
www.henriquevieira2704.com.br

HENRIQUE VIEIRA - C.2704. 17ª
Reg. F.3231-4458/9115-6658. Ma-
xaranguape, Faz 157ha, csa
sede, 2 csas morad, cocheira, 6
baías, galpão, curral, 3 nos.
www.henriquevieira2704.com.br

HENRIQUE VIEIRA - C.2704. 17ª
Reg. F.3231-4458/9115-6658. Ma-
xaranguape, Faz 157ha, csa
sede, 2 csas morad, cocheira, 6
baías, galpão, curral, 3 nos.
www.henriquevieira2704.com.br

HENRIQUE VIEIRA - C.2704. 17ª
Reg. F.3231-4458/9115-6658. Ma-
xaranguape, Faz 157ha, csa
sede, 2 csas morad, cocheira, 6
baías, galpão, curral, 3 nos.
www.henriquevieira2704.com.br

HENRIQUE VIEIRA - C.2704. 17ª
Reg. F.3231-4458/9115-6658. Ma-
xaranguape, Faz 157ha, csa
sede, 2 csas morad, cocheira, 6
baías, galpão, curral, 3 nos.
www.henriquevieira2704.com.br

HENRIQUE VIEIRA - C.2704. 17ª
Reg. F.3231-4458/9115-6658. Ma-
xaranguape, Faz 157ha, csa
sede, 2 csas morad, cocheira, 6
baías, galpão, curral, 3 nos.
www.henriquevieira2704.com.br

HENRIQUE VIEIRA - C.2704. 17ª
Reg. F.3231-4458/9115-6658. Ma-
xaranguape, Faz 157ha, csa
sede, 2 csas morad, cocheira, 6
baías, galpão, curral, 3 nos.
www.henriquevieira2704.com.br

HENRIQUE VIEIRA - C.2704. 17ª
Reg. F.3231-4458/9115-6658. Ma-
xaranguape, Faz 157ha, csa
sede, 2 csas morad, cocheira, 6
baías, galpão, curral, 3 nos.
www.henriquevieira2704.com.br

HENRIQUE VIEIRA - C.2704. 17ª
Reg. F.3231-4458/9115-6658. Ma-
xaranguape, Faz 157ha, csa
sede, 2 csas morad, cocheira, 6
baías, galpão, curral, 3 nos.
www.henriquevieira2704.com.br

2.1 Fazendas

HENRIQUE VIEIRA - C.2704. 17ª
Reg. F.3231-4458/9115-6658.
Taipiú. Faz 378 ha, Excelente.
www.henriquevieira2704.com.br

HENRIQUE VIEIRA - C.2704. 17ª
Reg. F.3231-4458/9115-6658.
Macaiba empreendimento rural
fazendinha 1.500.000,00.
www.henriquevieira2704.com.br

HENRIQUE VIEIRA - C.2704. 17ª
Reg. F.3231-4458/9115-6658.
Boa Cica - Touros: Faz c/ 60 ha,
casa, galpão, cercada, energ trif,
rio perene.

HENRIQUE VIEIRA - C.2704. 17ª
Reg. F.3231-4458/9115-6658.
Ceará-Mirim. Faz. c/40 ha, csa
sede, 02 poços, 06 ha goiaba, 11
ha manga.

LL IMÓVEIS - C.1601. F: 3647-
2000. Barra. de Tabatinga
4014m2.

LL IMÓVEIS - C.1601. F: 3647-
2000. Nizia Floresta Fazenda
área de 116 ha.

LL IMÓVEIS - C.1601. F: 3647-
2000. Faz bem localiz entre Stº
Antônio e Serrinha c/250ha, rio
casa sede, açude.

TERTULIANO RÉGO - C.1098J.
F.3203-2800. Plantão sáb/Dom.
Caicara do Norte fazenda c/ 1.100
ha ideal p/ criação de avestruz,
energ. curral toda cercada, ar-
maz. confira detalhes R\$ 800 mil.
TR14502.

TERTULIANO RÉGO - C.1098J.
F.3203-2800. Plantão sáb/Dom.
Lagoa Salgada, Faz c/66ha, casa
sede c/380m2 área, pisc, 2 arm,
poço tubular, curral, 120 cochei-
ras, barreiras, açude pequeno. R\$
700 mil. TR16757.

TERTULIANO RÉGO - C.1098J.
F.3203-2800. Plantão sáb/Dom.
S.José de Mipibu exc fazenda
145 ha, distante 25 km de Natal,
cercada, várias casas, fruteiras,
escrit, galpões, irrig c/ adubação
juntos, automatizados por compu-
tador, 6 poços tub, rio perene,
energ trif, possui 30 ha plantados
de mandioca. Confira detalhes.
R\$ 15 milhões. TR15279.

TERTULIANO RÉGO - C.1098J.
F.3203-2800. Plantão sáb/Dom.
S.Paulo do Potengi fazenda c/
100 ha, casa sede, casa morador,
curral, 40% desmatada, c/ grande
potencial hidrico R\$ 400 mil.
TR16481.

TERTULIANO RÉGO - C.1098J.
F.3203-2800. Plantão sáb/Dom.
S.Paulo do Potengi fazenda c/
100 ha, casa sede, casa morador,
curral, 40% desmatada, c/ grande
potencial hidrico R\$ 400 mil.
TR16481.

2.2 Granjas

HENRIQUE VIEIRA - C.2704. 17ª
Reg. F.3231-4458/9115-6658.
Boa Cica - Touros, área, 184 ha,
na RN 023, cercada, energia trif,
rio perene.

HENRIQUE VIEIRA - C.2704. 17ª
Reg. F.3231-4458/9115-6658.
Serra de São Bento, ár c/200 ha,
energia trifásica, barragem, adu-
tora, cercada, excel. R\$ 600 mil.
www.henriquevieira2704.com.br

HENRIQUE VIEIRA - C.2704. 17ª
Reg. F.3231-4458/9115-6658.
Guajurú, Granja, 22,5 ha, csa se-
de, a 2,8 km do novo aeroporto.
R\$ 150,00/m2.

HENRIQUE VIEIRA - C.2704. 17ª
Reg. F.3231-4458/9115-6658.
São José de Mipibu, Granja, 90 x
125, murada, poço tubular, plana,
energ.trifásica. R\$ 80 mil.

HENRIQUE VIEIRA - C.2704. 17ª
Reg. F.3231-4458/9115-6658.
Macaiba, área 50 ha, a 2 km do
Centro, 8,00/m2.

HENRIQUE VIEIRA - C.2704. 17ª
Reg. F.3231-4458/9115-6658.
Macaiba Granja, 22 ha, csa sede,
csa colono, ár lazer c/pisc.

HENRIQUE VIEIRA - C.2704. 17ª
Reg. F.3231-4458/9115-6658.
Macaiba área 40 ha topografia
plana, cercada, 1980m na mar-
gem da BR 304.

HENRIQUE VIEIRA - C.2704. 17ª
Reg. F.3231-4458/9115-6658.
Macaiba, granja área 14 ha, próx
a BR 304, na estrada p/Jundiá.

HENRIQUE VIEIRA - C.2704. 17ª
Reg. F.3231-4458/9115-6658.
S.Gonçalo do Amarante área 210
ha.
www.henriquevieira2704.com.br.

HENRIQUE VIEIRA - C.2704. 17ª
Reg. F.3231-4458/9115-6658.
João Câmara área cercada, energ
elet c/ poço R\$ 100 mil.
www.henriquevieira2704.com.br.

2.2 Granjas

HENRIQUE VIEIRA - C.2704. 17ª
Reg. F.3231-4458/9115-6658.
Macaiba Rio da Prata, 7 ha, csa
sede, csa colono, poço, rio.

HENRIQUE VIEIRA - C.2704. 17ª
Reg. F.3231-4458/9115-6658.
S.José de Mipibu granja área 07
ha, 170m na BR 101, Cercada.
www.henriquevieira2704.com.br

HENRIQUE VIEIRA - C.2704. 17ª
Reg. F.3231-4458/9115-6658.
São José de Mipibu/Árez, Granja,
10,5 ha, casa sede, galpão, rece-
bo, carro e parcelo 60 meses.
www.henriquevieira2704.com.br.

<

REPRESENTANTE COMERCIAL

Indústrias de médio porte, dos segmentos metalúrgico e borracha, localizadas em SP, procuram para representá-las no estado.

Enviar Currículo para rn@cliquearchote.com.br

EXECUTIVO DE VENDAS

- ✓ Formação superior completa;
- ✓ Experiência na função;
- ✓ Conhecimento do mercado local;
- ✓ Informática básica;
- ✓ Possuir carro e celular.

Os interessados deverão enviar o currículo para posta rh.selecao@dpnet.com.br ou pelo site www.pernambuco.com/rh até o dia 05/08/10.

Gerente Comercial

Perfil Exigido:

- Formação superior completa;
 - Experiência de 3 anos na área de vendas;
 - Liderança e gestão de equipes;
 - Residir em Natal/RN.
- Dinamismo, organização, iniciativa, habilidade de negociação e facilidade de relacionamento interpessoal, completam o perfil.

Os interessados enviar currículo até o dia 05/08/10 para rh.selecao@dpnet.com.br ou pelo www.pernambuco.com/rh

EMPRESA CONTRATA RECEPCIONISTA

C/ experiência em: Laboratórios, Clínicas ou Hospitais. Deixar currículo na Portaria deste Jornal c/ o título: Recepcionista.

Empresa com 30 anos no mercado imobiliário seleciona p/ contratação imediata:

Recepcionista, Ass. administrativo e financeiro, Ass. comercial e Coordenador de equipe.

Perfil:
Sexo feminino, comunicativa, experiência c/ atendimento ao cliente, liderança, preferencialmente c/ conhecimento no ramo imobiliário e programa "minha casa, minha vida" p/ o cargo de Ass. comercial. Enviar e-mail para rhconsultoria@gmail.com

4.1 Oferta de Trabalho

4.1 Oferta de Trabalho

CONTRATAÇÃO IMEDIATA - Empresa c/ 30 anos no mercado imobiliário seleciona p/ contratação imediata: Recepcionista, Ass. Administrativo e Financeiro, Ass. Comercial e Coordenador de Equipe. Perfil: sexo feminino, comunicativa, experiência c/ atendimento ao cliente, liderança, preferencialmente c/ conhecimento no ramo imobiliário e programa "Minha Casa Minha Vida" p/ o cargo de Ass. Comercial. Enviar e-mail para rhconsultoria@gmail.com

EMPREGO FÁCIL - 6 cursos por apenas R\$ 50,00 c/ apost e cert (aux. escrit. administ. financ. compras, com.branch e dep. pessoal) ou (tec. de vendas, atend. cliente, op. de caixa, frentista, recep e telemark) F: 3086.4452/8831.8630/9108.6032. (Aceitamos cartão de crédito) Av. Coronel Estevan, nº 1623, Alecrim (em frente ao unicabanco da av. 09). Garantimos encaminhamento para entrevistas

5 CASA & SERVIÇOS

5.2 Educação e Ensino

Aulas Particulares

AULAS DE VIOLÃO-TECLADO e PIANO F: 8895-2877 (Klayton Bueno OMB)

5.3 Moda, Vestuário e Beleza

Ateliê Costura

ARTENATAL-Coichas de crochê, Trabalhos em madeiras, Telas, Bordados, Roupas, Biquínis etc. Ac. Cartões de crédito. 3223-8380/9623-3550/8712-1018.

5.1 Serviços de Manutenção

ECONOMIZE 30% -do custo c/ gás de cozinha, Restaurantes, padarias, lanchonetes e residências. 3218-3689/8827-0624.

5.4 Pet Shop

Animais

VENDO UM ROTTWEILER - 7 meses, o mais bonito, vacinado, vermifugado. F: 3231.2904

5.5 Saúde

Plano de Saúde

PLANOS MEDMAIS-Amil, Saúde Excelsion. 8805-4229/3086-1978

5.6 Serviços Para o Lar

Eletrodomésticos e Utensílios

FOGÃO CONSUL- 4 bocas, em inox, novo na caixa, R\$ 600,00 facilito pagamento. Tr. 9106.0903.

Lavanderia

MS LAVANDERIA - Pegamos e Entregamos em Domicílio. 3608-4214/9122-5128.

5.7 Serviços Profissionais

Advocacia

RECLAMAÇÕES- TRABALHISTAS E PREVIDENCIÁRIAS. F: 9983-3833/3207-2202.

Detetives

DETECTIVE FALCÃO - Investigações em geral. F: 3081-3904

Encanador

ENCANADOR/ELETRICISTA - Consertos de descargas, torneiras, registros, chuveiros, e vazamentos. Em urgência domiciliar. F: 3218-3162/9409-8270

Especializados

MARIDO DE ALUGUEL-serviços elétricos/hidráulicos, desentupimentos, lavagem cx d'água Consertos domésticos em geral. 8847-2294

5.7 Serviços Profissionais

FABRICAMOS ELEVADORES-Style, alternativo, plataformas, p-deficientes. 3202-7900/9981-1275

Mudança

ADECILDO- Fretes e Mudanças. F: 9122-8904/9133-3032

5.8 Som e Imagem

Tv e Vídeo

ALEXANDRE SAT - Antenas e Serviços: Promoção: Compre já sua ant. parabólica a partir de R\$ 399,00 já instalada. 8836.4265.

6.4 Oportunidade

VDO FOLGÃO INDUSTRIAL C/6 BOCAS - estufas, botijões, cacarolas, caldeirões, etc. 8879-0512.

6 NEGÓCIOS E OPORTUNIDADES

6.2 Comunicados, Recados e Editais

Místicos

CONSULTA ESPIRITUAL-Joana Darc. Falo tudo em uma só consulta. Trago seu amor de volta. Trabalho p/ todos fins. Result. garantido. 3661-8311/8873-3093

6.5 Telecomunicações

Aparelhos

6.6 Turismo

Excursões

Negócios

PASSAGENS GOL/TAM-Promoção a Partir de 200,00+1x P/ todo o Brasil. 8115-3045/8857-1505

6.5 Telecomunicações

6.5 Telecomunicações

Aparelhos

VÉSPER EMBRATTEL LIVRE-compra, consertos, acessórios e plano. 2.000min. R\$ 50,00 mês. 3086-2161/9982-2656.

6.6 Turismo

Excursões

PASSAGENS AÉREAS TAM/ GOL-A partir de R\$ 220,00. (Agost/Set). Brasil/América do Sul. 9922-1505/8749-3999/9147-3999.

6.8 Sexy Shop

Acompanhantes

ALEX-F: 8715.4209

JULIANA - C/ Local. F: 9607.2946

Assistente de Marketing

- ✓ Formação superior completa, ou cursando, preferencialmente em Marketing;
- ✓ Vivência na área de comunicação, ações promocionais e eventos;
- ✓ Domínio das ferramentas de informática básica;
- ✓ Desejável conhecimento em photoshop e Corel draw.

Encaminhar currículo até o dia 05/07/10 rh.selecao@dpnet.com.br ou pelo site www.pernambuco.com/rh

USE ESTA ARMA CONTRA O CRIME E A VIOLÊNCIA.

DENUNCIE

A LIGAÇÃO É GRATUITA E A SUA IDENTIDADE NÃO SERÁ REVELADA.



DENUNCIE ESTUPRO, BODOLO, FURTO, PROSTITUIÇÃO INFANTIL, TRÁFICO DE DROGAS, VIOLÊNCIA INFANTIL OU CONTRA IDOSOS. FAÇA A SUA PARTE

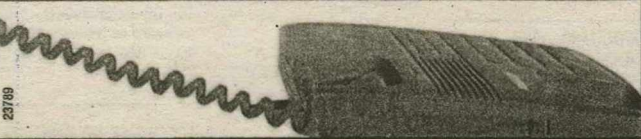

SALVE SEU GADO SEM CUSTO

A EMPRESA YPIOCA EM CEARÁ-MIRIM RECEBE SEU GADO MAGRO, QUALQUER IDADE A PARTIR 30 RESES E LHE DEVOLVE PELO MESMO PESO QUE RECEBEU, SEM CUSTO. VAGAS LIMITADAS.

FONE: (084) 9402-3315
(084) 3274-2347

CRÉDITO LIBERADO EM 24HS, SEM CONSULTA AO SPC/SERASA

PARA COMPRAR/REFORMAR (IMÓVEIS), QUITAÇÃO DE DÍVIDAS, CAPITAL DE GIRO, COMPRA DE VEÍCULOS DE PEQUENO/MÉDIO/GRANDE PORTE.
CRÉDITOS Á PARTIR DE R\$ 10.000,00 COM PRESTAÇÕES DE R\$ 65,00 mensais

EX: R\$15.000,00 PREST. DE R\$99,75
R\$30.000,00 PREST. DE R\$195,00
R\$50.000,00 PREST. DE R\$332,00

TEMOS VALORES ATÉ R\$ 800.000,00 COM PRESTAÇÕES QUE CABEM NO SEU ORÇAMENTO.

FONE (0xx31) 3046.0738 OU (0xx31) 3043.7016