

À espera da REMOÇÃO



FAMÍLIAS QUE VIVEM NA COMUNIDADE DO MARUM AINDA AGUARDAM A TRANSFERÊNCIA PARA MORADIAS DECENTES PROMETIDA PELAS AUTORIDADES DO ESTADO HÁ VÁRIOS MESES. PÁGINA 9

ajuda e



SAQUES

Autoridades tentam garantir a sobrevivência das vítimas do terremoto no Chile ao mesmo tempo em que lutam para reprimir onda de saques a estabelecimentos. PÁGINA 22

de volta

Diá retornou ao comando do América após treinar a equipe do Mogi Mirim. Moura passa a comandar as categorias de base do clube. PÁGINA 32



Silvino/DN/DA Press



O QUE MAIS FALTA PARAR?

A prestação de serviços essenciais chegou a um nível crítico no RN. Servidores da saúde e docentes da rede estadual acompanharam médicos e professores municipais e decidiram entrar em greve. Até o fechamento da edição, os médicos continuavam em assembleia para decidir o futuro da categoria. PÁGINA 7

ano letivo

Suspensão das aulas prejudica 325 mil alunos da rede em 730 escolas. Professores querem melhorias salariais. Governo se posiciona sobre a greve amanhã.

atendimento

O Samu Metropolitano endureceu o movimento grevista e reduziu para sete o número de ambulâncias. Órgão recebe cerca de 150 chamadas diariamente.

maus-tratos

Socorristas acusam médicos grevistas de retardar o atendimento a pacientes levados aos hospitais por ambulâncias do Samu e de tratar profissionais da saúde.

INVASÃO A PARQUE

Motorista foi baleado pela Guarda Municipal depois de entrar com o carro no Parque Dom Nivaldo Monte e atropelar um ciclista

PÁGINA 11

RUMO À COPA

Seleção Brasileira faz o último jogo antes da Copa da África do Sul. Amistoso diante da Irlanda deve definir equipe para o torneio

PÁGINA 31

A avenida saturada de postes

Com as obras de duplicação, Via Costeira passou de 452 para 693 postes. Os motoristas reclamam do dano estético à paisagem

PÁGINA 10



Fábio Cortez/DN/DA Press

SAÚDE

Samu
chega ao
interior

O Rio Grande do Norte passará a ter cobertura total do Serviço de Atendimento Móvel de Urgência (SAMU) ainda este semestre. A governadora Wilma de Faria anuncia, oficialmente, a expansão do serviço para todas as regiões do Estado na manhã de hoje, às 9h, no Imirá Plaza Hotel, durante o 1º Encontro Estadual de Municípios, ocasião em que será feito o lançamento do Consórcio Municipal para a regionalização do SAMU 192.

Na manutenção da nova estrutura, deverão ser investidos cerca de R\$ 4,5 milhões por ano. O Estado assumirá 60% desses custos, o Governo Federal, 30%, e os municípios, os 10% restantes. Agora no mês de março chegarão ao Estado 64 novas ambulâncias, que viabilizarão o atendimento médico de urgência em todas as cidades do Rio Grande do Norte.

A expansão do Serviço de Atendimento Móvel de Urgência para todo o Rio Grande do Norte foi tema da reunião entre a governadora Wilma de Faria e o ministro da Saúde, José Gomes Temporão, ocorrida semana passada em Brasília. A partir do segundo semestre, os governos federal e estadual, numa parceria conjunta, passarão a realizar a cirurgia bariátrica para tratamento de obesidade mórbida através do SUS, de forma gratuita para casos com indicação médica. Também será aumentado o atendimento a pacientes renais na rede do SUS do Rio Grande do Norte.

Índice

economia	05
cidades	07
muito	14
televisão	16
famosos	17
brasil	19
opinião	20
mundos	22
esportes	32

o tempo hoje

NATAL //
Nublado a
parcialmente nubladoRIO GRANDE DO NORTE //
Nublado a parcialmente nublado com
possibilidade de chuvas isoladastábua de marés
05:43 2,5
18:02 2,6
LUA cheia
11:23 0,0
23:53 0,0Polícia pede que ex-marido de
vereadora baleada seja preso

Ana Cristina Machado da Silva levou três tiros, mas sobreviveu e apontou Francisco Marcelino como autor dos disparos

Paulo de Sousa
jpaulosousa.rn@dabr.com.br

Para o delegado Inácio Rodrigues, titular da delegacia regional de Patu, cidade a 341km de Natal, não há dúvidas que o motorista Francisco Marcelino da Silva foi o autor da tentativa de homicídio contra a ex-esposa, a vereadora Ana Cristina Machado da Silva (PSB), 38 anos, ocorrida no último sábado. "Ela revelou isso ao policial que a atendeu e o carro do acusado foi visto por uma vizinha deixando o local em disparada, logo após o crime", declarou o delegado ontem. Tais relatos levaram o delegado a pedir a prisão preventiva do ex-marido da vereadora, que estaria insatisfeito com a separação entre eles, que aconteceu há cerca de dois meses.

Segundo o delegado, testemunhas não chegaram a ver quando o acusado chegou à casa da vítima, que estava sozinha em sua residência. Nem ao menos foi presenciada qualquer discussão entre o casal. "Ele só foi visto ao sair do local em seu carro, em disparada". Mas, como foi socorrida com vida após os três tiros sofridos, Ana Cristina contou ao policial que a atendeu quem foi o autor do crime.

Inácio Rodrigues informa que a primeira providência tomada foi requerer da Justiça um mandado de prisão contra o ex-marido da vereadora. "Acredito que o teremos em mãos já na tarde desta terça (hoje)". Ainda segundo o titular da regional de Patu, o advogado do acusado apresentou à delegacia um requerimento para que Francisco Marcelino pudesse apresentar-se espontaneamente à polícia, o que pode ocorrer ainda hoje. "Mesmo assim, acredito que a Justiça atenderá o pedido de prisão, pois a Lei Maria da Penha é bem severa e não é possível que alguém que comete algo assim fique solto".

A insatisfação pelo fim do re-



Igreja de Patu, cidade localizada no Oeste potiguar, a 341km de Natal

lacionamento do casal, por parte do acusado, permanece como a provável motivação para a tentativa de homicídio, segundo Inácio Rodrigues. "Eles se separaram há dois meses e ele não aceitava isso, segundo o que ouvi de

familiares. Trata-se então de um crime passionnal". Ana Cristina Machado permanece internada na unidade de terapia intensiva (UTI) do Hospital Regional Wilson Rosado, na cidade de Mossoró, recuperando-se de cirurgia.

ETANOL

Preço cai nas usinas,
mas não nas bombas

Brasília - Nas últimas cinco semanas, o preço do etanol pago ao produtor caiu, em média, 16,7%, segundo levantamento feito pela União da Indústria de Cana-de-Açúcar (Unica) com base em dados da Agência Nacional de Petróleo, Gás Natural e Biocombustíveis (ANP) e do Centro de Estudos Avançados em Economia Aplicada (Cepea), da Universidade de São Paulo (USP). Apesar disso, o preço nas bombas caiu apenas 1% no mesmo período. Um levantamento feito pela Agência Brasil a partir dos preços registrados nas bombas de combustíveis entre os dias 21 e 27

de fevereiro, divulgados hoje pela ANP, mostrou que em apenas dois estados - Goiás e Mato Grosso - ainda vale a pena abastecer o carro bicombustível com etanol. De acordo com o diretor técnico da Unica, Antonio de Padua Rodrigues, uma das explicações para a diferença entre os reajustes é o aumento da margem de lucro das distribuidoras, enquanto o preço nas usinas caiu. "Enquanto o preço recebido pelo produtor caiu cerca de R\$ 0,24 por litro em São Paulo ao longo de cinco semanas, o que se viu na bomba foi um recuo de apenas R\$ 0,02 por litro."



PONTE ENGARRAFADA

Quem precisou passar pela Ponte de Igapó para ir à Zona Norte de Natal, ontem, enfrentou trânsito lento durante a tarde e início da noite no sentido Centro-Zona Norte. O engarrafamento começava na avenida Mário Negócio, próximo ao Hospital Giselda Trigueiro, e seguia até Igapó. Segundo informações do Departamento Nacional de Infraestrutura (DNIT) o trânsito lento na área é resultado do recapeamento asfáltico da BR-101 Norte, entre o trecho de toda Ponte de Igapó até o gancho de Igapó. A previsão é de que a obra seja concluída em 15 dias.

Arquivo/DN/D.A Press

Eduardo Maia/DN/D.A Press



FLÁVIA URBANO
flaviaurbano.rn@dabr.com.br

Observatório DN

PCdoB oficializa apoio a Carlos Eduardo

Em reunião ocorrida no final de semana, o PCdoB aprovou resolução oficializando o apoio à candidatura do ex-prefeito de Natal Carlos Eduardo Alves (PDT) ao governo do estado. Segundo o vereador George Câmara, o entendimento é de que Carlos é a figura que polariza com o "campo conservador", representado pela aliança em torno da senadora Rosalba Ciarlini (DEM). Além disso, o PCdoB deliberou que vai procurar o PT e o PSB, apesar da candidatura do vice-governador Iberê Ferreira de

Souza, com vistas a ampliar a aliança em torno do ex-prefeito.

O PCdoB provavelmente não vai se coligar na chapa de estadual. E já tem uma nominata com 36 pré-candidatos, entre os quais, George, a ex-secretária de Educação Justina Iva e o ex-prefeito de Caicó, Roberto Germano. Usando a mesma estratégia de 2008, quando recuperou assento na Câmara, o PCdoB espera eleger um deputado. O partido também oficializou o jornalista Sávio Hackradt para o Senado com o apoio do PDT.

- Apesar do comprometimento do PCdoB com a candidatura de Carlos Eduardo, nos bastidores, continuar a circular a informação de que o ex-prefeito teria firmado acordo com o vice-governador para, mais adiante, o deputado Álvaro Dias (PDT) ser anunciado como vice de Iberê em troca de apoio na corrida pela prefeitura de Natal, em 2012.

- Garibaldi Alves, suplente de senador, deve receber alta amanhã. Ele está internado no Natal Hospital Center, há cerca de um mês, com tuberculose e infecção bacteriana. Seu quadro é considerado estável.

- Mais um município da Grande Natal será contemplado com o Cidadão Sem Fome. Nesta quinta-feira, a governadora Wilma de Faria (PSB) e o secretário de Assistência Social, Gercino Saraiva, inauguram o posto de troca de Extremoz, às 18h.

- Logo mais às 10h, a Secretaria Municipal de Mobilidade Urbana lança o projeto Pedal Livre. Trata-se de uma campanha para que os motoristas aprendam a dividir as vias com os ciclistas e estímulo ao uso deste meio de transporte. O primeiro evento acontecerá no dia 14, na avenida Itapetinga, na Zona Norte.

Condição

Depende de um entendimento entre a prefeita de Natal Mícarla de Sousa (PV) e o federal João Maia (PR), a possível candidatura do secretário Kelps Lima (foto) a estadual pelo PR. Kelps afirmou que tem um projeto de quatro anos para a Semob, porém se Mícarla e João definirem que sua candidatura é essencial para ambos, ele aceita o desafio. Os dois têm encontro marcado, em Brasília, ainda esta semana.

Fábio Cortez/DN/D.A Press



Compromissos

Amanhã, a prefeita de Natal Mícarla de Sousa (PV) cumpre agenda em Brasília. Além de aproveitar para manter conversa político-administrativa com João Maia, Mícarla vai prestar contas do Natal em Na-

tal ao Banco do Brasil e participa de uma reunião do Comitê da Copa 2014, cuja pauta é a agilização de processos referentes obras. Mícarla fica na capital federal até sexta. Ainda hoje, ela deve se reunir com a bancada na Câmara.

Reivindicação

A Femurn realiza, das 9h às 13h de hoje, no Imirá Plaza Hotel, uma reunião com prefeitos de todo o estado. O objetivo é discutir a pauta que vai nortear as ações da entidade. Um dos principais assuntos são a interioriza-

ção do SAMU e a oferta aos municípios de um programa de incremento da arrecadação própria das prefeituras. No plano nacional, um dos destaques é a proposta de redistribuição dos royalties, que beneficiará 96,4% dos municípios brasileiros.

Vetos e créditos em votação

Deputados devem manter emendas ao OGE 2010 e aprovar R\$ 42 mi para a Saúde

Jussara Correia
jussaracorreia.rn@dabr.com.br

Após reunião entre as equipes técnicas da Assembleia Legislativa, da Secretaria Estadual de Planejamento e dos líderes partidários, realizada ontem na procuradoria jurídica da Casa, ficou decidido que os vetos ao Orçamento Geral do Estado exercício 2010 serão apreciados na sessão de hoje. Além disso, devem ser votados também as duas mensagens enviadas

pelo governo na semana passada, que solicitam dois créditos suplementares para aplicação do Plano de Cargos e Salários da Saúde (R\$ 42 milhões) e para restabelecer orçamentos da Polícia Militar, Ministério Público Estadual e Fundação Djalma Maranhão, mantenedora da TV Assembleia.

Além dessas matérias, uma outra que está tramitando na Casa desde o ano passado, referente ao auxílio alimentação dos servidores do Tribunal de Contas do Estado (TCE), também entrou na pauta de votação para hoje. Participaram da reunião os deputados Robinson Faria (PMN), presidente da Casa, Larissa Rosado (PSB), líder do governo na AL, Ricardo Motta (PMN), José Dias (PMDB) e Raimundo Fernandes

Outras mensagens também devem ser votadas



Lucas Mesquita/Ascom/Divulgação

Técnicos do legislativo e do governo se reuniram ontem com deputados

(PMN). A deputada Larissa Rosado informou que o veto que trata da Saúde deverá ser mantido e, por isso os parlamentares devem votar o crédito de R\$ 42 milhões. No entanto, a parlamentar disse que não sabe como a bancada vai se comportar com relação aos outros vetos.

Informações de bastidores são de que as demais emendas devem permanecer no Orçamento e, portando, o crédito de R\$ 506 milhões não deverá ser votado. A aprovação dessas matérias é crucial para solucionar as questões salariais dos servidores do Ministério Público, Polícia Militar e da

Fundação Djalma Maranhão, que na semana passada já passaram por problemas quando tiveram os salários suspensos por um dia, em virtude dos vetos.

Para garantir que o atraso no pagamento não se repetirá nos próximos meses, a Procuradoria Geral de Justiça (PGJ) conseguiu uma liminar, deferida pelo desembargador Armando Ferreira, do Tribunal da Justiça do RN, determinando que o governo garanta a verba para custeio, funcionamento e folha de pagamento do Ministério Público. A liminar assegura os recursos, que chegam a R\$ 10 milhões por mês.

REAJUSTE DOS PMs ENVIADO

O projeto que propõe o reajuste salarial aos policiais militares deve chegar na Assembleia Legislativa hoje. Após reunião com entidades que representam a categoria, a governadora garantiu que enviaria a mensagem à Casa. Durante o encontro, os policiais propuseram o cumprimento da Lei 273/2004, que trata do escalonamento vertical do piso salarial de policiais e bombeiros militares. Segundo a lei, o piso deveria ser reajustado anualmente, de acordo com os aumentos do salário mínimo. De acordo com o presidente da Associação de Cabos e Soldados da PM/RN, o cabo Jeoás Nascimento, a categoria se reúne hoje para discutir o posicionamento da governadora e decidir se vão aguardar o repasse do reajuste na folha de março - acordo firmado no ano passado e que ainda não foi cumprido, segundo Jeoás -, ou lutar pelo cumprimento da lei.



LUIZ CARLOS AZEDO com GUILHERME QUEIROZ
luizazedo.df@dabr.com.br

Brasília DF

PELA METADE

A última pesquisa DataFolha sobre a corrida para suceder o presidente Luiz Inácio Lula da Silva pôs em xeque o favoritismo do governador de São Paulo, José Serra (PSDB), que caiu de 37% para 32% na preferência dos eleitores. E aumentou ainda mais a expectativa de poder em torno da ministra-chefe da Casa Civil, Dilma Rousseff (PT), que subiu de 23% para 28% de intenções de voto. Petistas comemoram o resultado com uma espécie de "já ganhou" que em outras circunstâncias seria um suicídio, mas neste ambiente pré-eleitoral é tudo o que precisam para manter o amplo bloco de forças da coligação governista sem ter que definir agora quem será o vice de Dilma.

O governador José Serra, porém, recebeu o resultado da pesquisa com sangue-frio, não teme um xeque-mate. O que os adversários dizem ser um copo que se esvazia, avalia como um copo cheio o suficiente para matar a sede de poder da oposição. Ao prefeito Gilberto Kassab (DEM), que alguns responsabilizam pela redução da diferença em relação a Dilma em São Paulo, Serra disse ontem que a petista ainda vai crescer um pouco mais. Porém, não o suficiente para derrotá-lo.

Entre os aliados de Serra, também é grande a expectativa em torno dos dois encontros com o governador de Minas, Aécio Neves, previstos para amanhã, em Brasília e em Belo Horizonte, nos quais tudo poderia acontecer. Paulistas torcem para que Aécio aceite a vice; mineiros, que Serra desista da candidatura presidencial. Por ora, é mais provável ficar tudo como está.

Como a coluna antecipou, o deputado Geraldo Magela (PT-DF) registrou sua pré-candidatura ao Governo do Distrito Federal. Com isso, haverá prévias para a escolha entre seu nome e o do ex-ministro Agnelo Queiroz. A divisão do PT candango é tão grande, dizem aliados, que haveria até uma guerra de dossiês contra os candidatos ao Palácio do Buriti.

Devagar

A assessoria da ministra Dilma Rousseff preparou uma agenda intensa de visitas a São Paulo, que cobre todas as cidades mais importantes do estado. A pré-candidata, inclusive, estará em Sorocaba na quinta, para mais um compromisso oficial. O plano é considerado vital para reduzir a vantagem de Serra no eleitorado paulista, mas continuará na gaveta nas próximas semanas. A ordem é ir devagar com o andar, porque o santo é de barro. O Planalto está de olho nas conversas entre Serra e Aécio Neves. E teme que o governador paulista jogue a toalha se for ultrapassado por Dilma antes do fim de março.

Chapas

A cúpula do PT fez uma série de pesquisas qualitativas e testou várias possibilidades de composição da chapa de Serra. Chegou à conclusão que, para baixar o sarrafo na

oposição, o melhor vice seria o líder do DEM no Senado, José Agripino Maia, democrata do Rio Grande do Norte. O nome do senador tucano Tasso Jereissati, por ser considerado adversário de Serra e aliado do candidato do PSB, Ciro Gomes, no Ceará, não foi testado.

Patinho

O presidente Lula resolveu acelerar a definição do candidato governista em São Paulo. A situação se complicou com a inscrição do senador Eduardo Matarazzo Suplicy como candidato às prévias do PT, ontem, contrariando toda a cúpula petista. Considerado um patinho por dirigentes do PT, Suplicy amarga as consequências de ter desafiado o presidente Lula a disputar prévias eleitorais para confirmar sua candidatura vitoriosa de 2002. Em 2006, foi reeleito senador com 8.986.803 votos.

NO CAFEZINHO

Compressor/ O governo está seguro de que consegue atropelar a oposição e dissidentes da base nas votações do novo marco regulatório do petróleo no decorrer da semana. Pretende, inclusive, antecipar a votação da emenda Ibsen Pinheiro, que propõe a partilha dos royalties de petróleo segundo os mesmos critérios dos fundos constitucionais de participação de estados e municípios. Apesar do otimismo, é certa a derrota governista em relação à utilização do Fundo de Garantia por Tempo de Serviço na ampliação da participação do Fundo dos Trabalhadores no capital da Petrobras. Em ano eleitoral, muitos parlamentares da base não querem cair em desgraça com os petroleiros.

Procura-se/ Durante o fim de semana, o distrital Junior Brunelli (PSC-DF) fugiu da colega Érika Kokay (PT-DF) como o diabo foge da cruz. Tudo para evitar ser notificado da abertura do processo de cassação do mandato. Depois de deixar inúmeros recados a assessores de Brunelli, a petista foi ao en-

dereço do deputado que consta na Câmara. Era endereço antigo. Desatualizado.

Nos trilhos/ Mesmo com a implosão do comando do GDF, a Agência Francesa de Desenvolvimento (AFD) mantém as conversas para o empréstimo do Veículo Leve sobre Trilhos (VLT). A garantia da União está sendo negociada principalmente com a Procuradoria-Geral da Fazenda Nacional. Segundo a agência, a cláusula anticorrupção não se aplica aos últimos eventos da capital. Depois de autorizado pela Casa Civil e pelo Senado, o empréstimo garantirá aos cofres do DF 134 milhões de euros.

Soberba/ "O PT do DF está se sentindo muito poderoso", disparou ontem o senador Cristovam Buarque (PDT). O ex-governador do GDF acredita a mudança de comportamento ao crescimento da candidatura de Dilma nas últimas pesquisas e à queda do que chama de forças conservadoras no DF. "O Roriz é uma liderança. Quem o ignorar, cometerá erro gravíssimo", alertou.

Câmara contra intervenção no DF

Carlos Moura/CB/D.A Press

Presidente em exercício diz que legislativo não se furtou em dar andamento a processos

Brasília - A Câmara Legislativa do Distrito Federal enviou, ontem, ao Supremo Tribunal Federal (STF), sua defesa no pedido de intervenção que enfrenta o DF. Em um documento de 37 páginas, o presidente em exercício da Casa, deputado distrital Cabo Patrício (PT), argumenta que a Câmara Legislativa tem enfrentado a crise deflagrada pelas revelações de um suposto esquema de corrupção e pede que o STF rejeite a intervenção solicitada pela Procuradoria Geral da República (PGR). O processo está nas mãos do presidente da Corte, ministro Gilmar Mendes.

A defesa elaborada pela Procuradoria-Geral da Câmara Legislativa contra a intervenção federal baseia-se no andamento dos pedidos de impeachment do governador afastado José Roberto Arruda (sem partido) e

no afastamento dos deputados distritais supostamente envolvidos no esquema da análise do processo de impeachment.

No documento, Patrício apresenta os argumentos da Câmara contrários à intervenção. "Um, porque a Câmara Legislativa em momento algum se furtou a dar andamento aos pedidos de impeachment protocolados, criando, inclusive, comissão parlamentar de inquérito para apurar os fatos. Dois, porque vem obedecendo às ordens judiciais que determinaram o afastamento de deputados distritais citados no inquérito para a prática de qualquer ato relacionado ao processo de impeachment. E três, porque vem respeitando a ordem constitucional vigente ao dar tramitação no processo de impeachment."

O documento destaca que a Câmara Legislativa, cumprindo decisão da 7ª Vara de Fazenda do DF, assegurou a "isenção necessária para apuração do crime de responsabilidade", afastando da análise do processo de impeachment de Arruda oito deputados distritais e dois



Documento assinado por Cabo Patrício foi entregue ao Supremo

suplentes suspeitos de envolvimento no suposto esquema de arrecadação e distribuição de propina.

A Procuradoria da Câmara Legislativa acrescenta que o pedido de intervenção está funda-

mentado em notícias veiculadas pela imprensa. "Eventual decreto de intervenção baseado única e exclusivamente em notícias de jornal implicaria verdadeiro atentado contra a autonomia federativa do Distrito Federal."

FISCALIZAÇÃO

CGU SORTEIA 3 PREFEITURAS DO RN

Jardim do Seridó, Luís Gomes e Lucrécia são os três municípios do Rio Grande do Norte foram sorteados, ontem, pela Controladoria Geral da União (CGU) junto a outras 57 cidades brasileiras que vão entrar na 31ª etapa do programa que fiscaliza a aplicação de recursos repassados pela União para a execução de programas federais.

As capitais dos estados, assim como as cidades que têm mais de 500 mil habitantes, não são incluídas, pois integram trabalho de fiscalização permanente.

"Boa parte das irregularidades encontradas nesse trabalho de auditoria não se deve a desvio ou a intenção de fraude, mas de despreparo, de desconhecimento da legislação", afirma o ministro Jorge Hage, chefe da Controladoria Geral da União.

Quando há desvios de conduta do agente público, a CGU envia documentação ao Tribunal de Contas da União (TCU), que pode arbitrar multa.

DÓLAR

1,7980

(▼ 0,44%)

últimas cotações (em R\$)

26 / fevereiro	1,8050
25 / fevereiro	1,8290
24 / fevereiro	1,8240

EURO

2,4380

(▼ 0,85%)

Turismo, venda (em R\$)

BOLSAS

Bovespa
+1,09

Dow Jones
+0,76

ontem (em %)

AÇÕES

que mais caiu
TIM
-1,50

que mais subiu
Eletrobrás
+3,93

POUPANÇA

0,5000

Taxa (%)

CDB

Prefeido, 30 dias (em % ao ano)

8,70

OURO

66,300

Na BM&F o grama (em R\$)

(▲ 1,67%)

INFLAÇÃO

IPCA do IBGE (em %)

outubro / 2009	+0,28
novembro / 2009	+0,41
dezembro / 2009	+0,37
janeiro / 2010	+0,75

Custo da cesta **sobe 2%**

Valor de R\$ 332,06 registrado pelo Procon para fevereiro foi o maior dos últimos oito meses

A cesta básica do natalense subiu quase 2% no mês passado. A pesquisa realizada pelo Procon Municipal constatou um incremento de 1,96% em fevereiro em relação ao primeiro mês do ano. O custo médio da cesta básica para uma família de seis pessoas - quatro adultos e duas crianças - alcançou R\$ 332,06 na última semana de fevereiro, o maior registrado nos últimos oito meses em Natal. A pesquisa é realizada semanalmente pelo Procon Municipal

em seis supermercados e seis hipermercados, incluindo 40 itens básicos de alimentação e limpeza. De acordo com o levantamento, em fevereiro 23 produtos subiram, enquanto 16 sofreram redução. Na primeira semana do mês o custo total da cesta chegou a R\$ 329,60, depois passou para R\$ 322,97 na segunda semana, subiu para R\$ 327,67 e fechou o mês em R\$ 332,06.

O destaque da alta ficou por conta dos legumes, frutas e verduras, que subiram 8,76% em fevereiro. Já os industrializados e semielaborados cresceram, em média, 1,64%, enquanto os itens de higiene e limpeza registraram redução média de 2,70%. O tomate foi o produto que mais subiu de preço,



Fábio Cortez/DN/D.A Press

Legumes, frutas e verduras tiveram a maior alta, de 8,76%, no mês passado

com um incremento de 40,4%, e foi seguido pela cebola pera, com 14,9% de acréscimo.

Doze meses

Segundo a pesquisa do Procon Municipal, a cesta básica acumulou variação positiva de 1,07% nos

últimos doze meses (fevereiro/2009 a fevereiro/2010). Nesse período os produtos industrializados e semi-elaborados subiram 0,33%, e os legumes, frutas e verduras subiram 10,15%. Por outro lado, os produtos de higiene e limpeza caíram 0,65% no último ano.

APOSENTADORIA

INSS ENVIA AVISOS AOS SEGURADOS

O Instituto Nacional do Seguro Social (INSS) enviou, em fevereiro, cartas aos segurados urbanos que completam as condições para se aposentar por idade em março. A correspondência avisa ao cidadão que ele pode requerer o benefício a partir da data de seu aniversário. Este último lote liberado pelo INSS contém 1.483 cartas-aviso. Recebem o documento os homens que, a partir de ontem, completam 65 anos e as mulheres que completam 60. Em ambos os casos é preciso ter 174 contribuições (para inscritos no INSS até 24 de julho de 1991), ou 180 (inscrições posteriores a essa data).

1º LUGAR

Clube 97.9 fm

EM AUDIÊNCIA

www.clubenatal.fm

FONTE: IBOPE EASYMÉDIA3. NATAL, MÉDIA DO ÍNDICE DE AUDIÊNCIA EM NÚMEROS ABSOLUTOS (IA#), AMBOS OS SEXOS. TODOS OS DIAS. TODOS OS LOCALS. DAS 05 AS 00h, 09 DE NOVENBRO A 15 DE FEVEREIRO/09).

oportunidades

BNB: inscrições terminam quarta

Se encerram amanhã as inscrições para o concurso que o Banco do Nordeste do Brasil (BNB) está promovendo para formação de cadastro de reserva. Há oportunidades para o Rio Grande do Norte, onde também estarão dois locais de prova: Natal e Mossoró. As vagas, de níveis médio e superior, incluem funções como bancário, técnico agrícola, médico do trabalho, advogado e engenheiro. Considerado um dos mais abrangentes já realizados pelo Banco do Nordeste, o concurso inclui cargos com salários entre R\$ 1.431,00 e R\$ 7.029,75. Inicialmente, o prazo de inscrições era 9 de fevereiro, mas foi prorrogado, assim como a data da prova, que seria 28 de março e ficou definida como 11 de abril. As mudanças ocorreram em virtude de aprimoramentos no edital.

Uern faz seleção de pessoal

A Universidade do Estado do Rio Grande do Norte (Uern) abriu 239 oportunidades efetivas, entre elas 139 para cargos de nível superior e 100 para cargos de nível médio. A seleção, que será composta de provas objetivas e de títulos, está sob a responsabilidade do Centro de Seleção e de Promoção de Eventos da Universidade de Brasília (Cespe/UnB). Quem tem formação intermediária pode tentar o posto de agente técnico administrativo, que oferece salários de R\$ 1.002,37. Aqueles que possuem diploma de graduação devem se inscrever ao cargo de técnico de nível superior, que oferece remuneração de R\$ 1.608,47. As inscrições poderão ser feitas dos dias 1º a 14 de março, pelo site www.cespe.unb.br/concursos/uern_2010. A taxa de participação varia de R\$ 80 a R\$ 120. As avaliações serão aplicadas no dia 25 de abril, em Mossoró. As vagas serão distribuídas por campi, mas a maioria é para a "Capital do Oeste": 102 para nível superior e 84 para nível médio.

Detran-PE abre 100 vagas

O Departamento de Trânsito de Pernambuco (Detran-PE) divulgou edital para realização de concurso público, com aplicação de provas no dia 25 de abril. A seleção vai preencher 100 vagas, sendo 70 para o nível médio e 30 para o superior. As ofertas de nível médio são para agente de trânsito (19 vagas), assistente de trânsito (50) e técnico de contabilidade (1). Já as oportunidades para nível superior no concurso correspondem a funções como analista de trânsito (5 vagas), orientador educacional de trânsito (4), engenheiro de trânsito (3) e assessor jurídico (3). Os salários iniciais serão de R\$ 1.138, para os cargos de nível médio, e R\$ 2.210,32 para os de nível superior, e a jornada semanal é de 30 horas. As inscrições poderão ser feitas pelo portal www.fun-cab.org, entre os dias 2 e 28 de março, e nas agências credenciadas dos Correios, no período de 8 a 25 de março. As provas serão em pontos da Grande Recife, Caruaru, Salgueiro e Petrolina.

cursos &
CONCURSOS

Salários entre R\$ 706,48 e R\$ 3.431,06 e carga de 44 horas semanais são algumas das características dos cargos

Mais de 1 milhão concorrem nos Correios**Seleção da estatal contabiliza 155,52 candidatos por cada uma das 6.565 vagas para todo o país**

A Empresa Brasileira de Correios e Telégrafos (ECT) já contabilizou 1 milhão e 21 mil inscrições. Isso mesmo: até ontem, 1 milhão e 21 mil pessoas já garantiram participação no concurso que oferece 6.565 vagas em todo país. Segundo a assessoria de comunicação da empresa, esse é praticamente o número final de inscritos. Faltam apenas alguns bancos e regionais dos Correios confirmarem os cadastros. Por

enquanto, a concorrência média é de 155,52 candidatos por vaga.

As inscrições foram prorrogadas quatro vezes e finalmente terminaram no dia 19 de fevereiro. Os Correios foram responsáveis pelos cadastros, já que a empresa organizadora ainda não foi definida. O órgão está esperando o número final de concorrentes para então escolher quem irá elaborar as etapas avaliativas. Os Correios ainda não cogitam nomes de possíveis organizadoras.

Edital

São 6.565 oportunidades para diversas regionais espalhadas pelo Brasil, além de formação de cadastro reserva. Há chances para níveis médio e superior. Para todas as regionais

há oferta de vagas para os cargos de agente de Correios (nas especialidades de atendente comercial, carteiro e operador de triagem e transbordo) e para postos de nível superior e carreiras específicas.

A jornada de trabalho será de 44 horas semanais para todos os servidores e os salários iniciais variam de R\$ 706,48 a R\$ 3.431,06. Todos os candidatos inscritos serão submetidos a avaliações objetivas, de caráter eliminatório e classificatório.

Concorrentes às especialidades de carteiro e de operador também passarão por teste de aptidão e esforço físico. Por fim, haverá curso de capacitação. As datas dos exames ainda não foram marcadas.

ESCRITURÁRIO**Banco do Brasil inscreve até o dia 21**

As inscrições para o concurso público que o Banco do Brasil está promovendo para o cargo de escriturário terminam no dia 21 deste mês. O cargo exige nível médio e a remuneração prevista é de R\$ 1.132,80, além de gratificação semestral de 25%, paga mensalmente. A seleção será organizada pela Fundação Cesgranrio (www.cesgranrio.org.br).

As vagas são para as dependências

situadas nos estados da Bahia (exceto Salvador), Goiás, Minas Gerais (com exceção a alguns municípios citados no edital) e Pará (exceto as cidades de Afuá, Almeirim e Monte Dourado). O banco também oferece possibilidade de ascensão e desenvolvimento profissional, participação nos lucros ou resultados e em planos assistenciais e previdenciários complementares.

As inscrições podem ser feitas ape-

nas pelo site www.cesgranrio.org.br. A taxa de participação é de R\$ 40. Os candidatos inscritos passarão por provas objetivas, marcadas para o dia 18 de abril e que contempla conteúdos como língua portuguesa, atualidades, matemática, raciocínio lógico, informática e conhecimentos bancários. Os aprovados nesta etapa também deverão ser submetidos a exames médicos e procedimentos pré-admissionais.

Professores estaduais entram em greve

Na saúde, sete mil servidores cruzam os braços e o Samu reduz atividades ainda mais

O ano letivo da rede estadual de ensino, que oficialmente começou ontem, veio com a notícia de greve dos professores. A assembleia da categoria realizada ontem, na Escola Estadual Winston Churchill, Cidade Alta, decidiu pela deflagração do movimento por tempo indeterminado. Na saúde, os servidores se uniram à greve dos médicos e o Samu Metropolitano reduziu ainda mais os serviços (leia matéria abaixo).

A exemplo dos professores do município quando deflagraram a greve, os do estado compareceram às escolas, receberam os alunos e conversaram sobre o indicativo de greve que seria decidido ainda pela manhã. Amanhã, os professores voltam novamente às escolas para anunciar o movimento aos alunos e, na quinta-feira, fazem nova assembleia para avaliação, envolvendo os profissionais também da rede municipal de Natal. Com a deflagração da greve, cerca de

325 mil alunos ficam sem aulas nas 730 escolas estaduais no Rio Grande do Norte.

O movimento aponta para três eixos emergenciais ligados diretamente à questão financeira: aumento do piso para R\$ 1.312, plano de carreiras dos funcionários e correção do salário dos aposentados. De acordo com a coordenadora geral do Sindicato dos Trabalhadores em Educação, Fátima Cardoso, a luta pelo piso não é apenas pelo novo valor, mas sobretudo para acabar com a falta de cumprimento à legislação por parte do governo. Segundo ela, ao longo do mês de janeiro a categoria alertou ao governo estadual através da Secretaria de Educação sobre a integralização do Piso, bem como o fim do teto salarial. "Indiferente a essa questão, o governo até o momento não se pronunciou acerca da matéria. Queremos garantir a integralização do piso salarial de acordo com o Plano de Carreira, correção aos salários dos aposentados que estão defasados desde o ano de 2006, formação de uma comissão paritária para elaboração do Plano de Carreira dos Funcionários, bem como a incorporação de gratificação aos salários", disse ela.



Movimento dos educadores foi definido ontem em assembleia realizada na escola Winston Churchill

Sem acordo

Realizada na tarde de ontem, a reunião entre a governadora Wilma de Faria, o secretário estadual de Educação, Otávio Augusto de Araújo, o deputado es-

tadual Fernando Mineiro (PT) e a coordenadora geral do Sindicato dos Trabalhadores em Educação (Sinte), Fátima Cardoso, não resultou na suspensão da greve dos professores do esta-

do. O governo do estado ficou de avaliar as reivindicações da categoria e apresentar uma proposta durante uma nova reunião, que ficou agendada para ocorrer amanhã.

Apenas sete ambulâncias para a população da Grande Natal

O Samu Metropolitano reduziu o número de ambulâncias nas ruas para seis básicas e apenas uma de UTI. De acordo com o socorrista e diretor de comunicação do Sindicato dos Servidores da Saúde do RN (Sindsaúde), Paulo Martins, que esteve ontem em ato público em frente ao Walfredo Gurgel, o Samu entrou em greve junto aos sete mil servidores da saúde do estado. Até o fechamento desta edição, os médicos do estado estavam em assembleia decidindo se mantinham ou não a sua paralisação.

Ele conta que apenas 50% dos 100 funcionários que compõem os Samu estão trabalhando e sete das 15 ambulâncias estão atendendo. Devido à greve dos médicos, iniciada no último dia 9, a Samu já havia reduzido o número de ambulâncias de UTI para uma, pois apenas dois dos três médicos estavam em serviço, agora a redução foi sobre as ambulâncias bá-

sicas que caiu de 12 para 6.

O Samu metropolitano recebe cerca de 150 chamadas, diariamente e atende a oito municípios da Grande Natal: Parnamirim, São José de Mipibu, Macaíba, São Gonçalo do Amarante, Monte Alegre, Nísia Floresta, Extremoz e Ceará-Mirim. A greve dos servidores da saúde e do Samu metropolitano se deve às perdas salariais que a categoria enfrenta desde 2006. Segundo Paulo Martins, os servidores iniciaram uma greve geral por tempo indeterminado por 45% de reajuste.

Ele informou que na tarde de hoje haverá uma votação para tentar derrubar os vetos de uma emenda do deputado Paulo Davim que garantia um repasse de R\$ 40 milhões no orçamento do estado que seriam usados para atualizar o Plano de Cargos, Carreiras e Remuneração em 12%, mas a governadora vetou. "Nosso objetivo é conseguir um reajuste

de 45%, então mesmo que consigamos derrubar o veto, a greve deve permanecer até que as autoridades se abram para negociações", adiantou.

Discriminação

Em meio ao caos da greve, uma denúncia parte do próprio Samu. Pacientes socorridos e transportados pelo Serviço de Atendimento Móvel de Urgência (Samu) estariam demorando a ser atendidos porque os médicos das unidades de saúde estariam impondo dificuldades em recebê-los. Frases como "Lá vem o carro da Ceasa: só traz abacaxi e pepino" estariam sendo ditas repetidamente, conforme o relato dos socorristas. O médico Luis Roberto Fonseca, que atua no Samu, tem notificados em um livro de registro escrito pelos socorristas após os atendimentos vários casos de agressões verbais contadas pelos profissionais.



Sindsaúde fez novo protesto ontem na entrada do pronto-socorro Clóvis Sarinho

Ele próprio afirmou já ter vivido a situação diversas vezes e lembra de um caso ocorrido no Hospital dos Pescadores, que, assim como o Samu, é administrado pelo município. "Tínhamos um paciente etilista crônico, com complicações, que precisava de atendimento urgente, e passamos pelo Walfredo Gurgel, Deoclécio Marques, em Parnamirim, e Santa Catarina e nenhum deles tinha vaga. Ao chegarmos no pronto-socorro das Rocas, a médica simplesmente ordenou que o homem sequer saísse da ambulância", conta. Embora o Samu afirme que tem feito as denúncias formais no Conselho de Medicina do Rio Grande

do Norte (Cremern), o vice-presidente da entidade, Jeancarlo Cavalcante, disse desconhecer tais reclamações. A recomendação do Cremern é que as denúncias sejam formalizadas sempre que acontecerem casos como os relatados pelo médico Luis Roberto. Se houver a notificação, é aberta uma sindicância para investigar o caso, e, se for comprovada a infração ética, o profissional envolvido pode sofrer de uma advertência à cassação do registro profissional. A assessoria de comunicação do Walfredo Gurgel disse que os médicos consultados afirmaram que não havia "rixa" entre eles e os socorristas.

Estudantes pedem abertura de escola

Carlos Santos/DN/D.A Press

Alunos protestaram em frente à unidade pronta há seis meses e que não funciona. Fiação exposta oferece risco de choque

Fardados e com mochilas na mão, os alunos da Escola Municipal Santos Reis, no bairro de mesmo nome, na Zona Leste, tentaram entrar no novo prédio da unidade num ato de protesto com professores e pais. Eles foram impedidos, no entanto, porque nas proximidades da quadra havia um perigo iminente de choque elétrico, devido a uma fiação exposta a menos de 1m de altura, ligando o poste da Cosern até o local onde seria instalada a subestação. A escola está pronta há seis meses, mas ainda não está funcionando, prejudicando cerca de 700 alunos que ainda não sabem quando começam as aulas, simplesmente porque o prédio não tem a subestação - segundo informou a prefeitura.

De acordo com o electricista Israel Silva dos Santos, 43 anos, que mora próximo, a ligação que atualmente leva energia elétrica, precariamente, para o prédio, vem desde o início da construção e está funcionando de forma clandestina uma vez que a obra já está pronta e não existe medidor de energia. "Como não é difícil entrar no prédio e existem muitas crianças brincando no entorno, o risco de um acidente é constante porque as emendas na fiação sequer estão cobertas com fitas isolantes".

Os professores e pais de alunos mostraram indignação com faixas, cartazes e carro de som com o que chamaram de irresponsabilidade e discriminação. "É uma irresponsabilidade uma escola não ser aberta por conta de uma instalação elétrica. Por que, há seis meses, quando o prédio foi entregue pela construtora a prefeitura não viu isso?", questiona a dona de casa Ana Jucileide Rodrigues, mãe de Jedson de Melo Dantas, 13, aluno do 7º ano.

A diretora Linélia Albuquerque informou que, na semana passada, uma comissão de professores, Conselho Escolar e pais de alunos se reuniu com o secretário municipal de Educação Elias Nunes, mas não foi dada previsão de quando a escola começará a funcionar.

Audiência

Presente ao protesto, a vereadora Sargento Regina (PDT) disse que se reunirá hoje com a comunidade escolar com o objetivo de marcar uma audiência pública para discutir o problema na Câmara Municipal e, através da Comissão de Educação, pedir providências à prefeitura para o início das aulas. Ela adiantou que convidará para a audiência o secretário Elias Nunes, a Cosern, a construtora responsável pela obra e representantes do Conselho Escolar.



Acompanhados pelos pais, estudantes foram para o colégio fardados e com mochilas na mão

PODER JUDICIÁRIO
JUSTIÇA FEDERAL DE PRIMEIRA INSTÂNCIA
SEÇÃO JUDICIÁRIA DO RIO GRANDE DO NORTE
RUA LAURO PINTO Nº 245, L. NOVA - NATAL/RN
Fax: (084) 235.7520 EMAIL: sec5vara@trf1.jf.jus.br

EDITAL DE CITAÇÃO

(PRAZO DE 30 DIAS - AÇÃO MONITÓRIA)

EDL0001.00009-7/2010

O Juiz Federal **MAGNUS AUGUSTO COSTA DELGADO** da 1ª Vara da Seção Judiciária do Rio Grande do Norte, no uso de suas atribuições legais, etc.

Faz saber, a quantos o presente Edital virem ou dele conhecimento tiverem que ficam **CITADOS**, o prazo de 30 (trinta) dias, os réus abaixo mencionados, que se encontram em lugar incerto e não sabido, uma vez que não foram encontrados nos endereços indicados nas iniciais, para o prazo de 15 (quinze) dias, após o prazo de escomento do presente edital, pagarem os débitos, (art. 1.102 do CPC), acrescidos das cominações legais, ou apresentar embargos nos termos do art. 1.102 e seguintes do CPC, em face do inadimplemento do contrato de Crédito Empréstimo, firmado entre Caixa Econômica Federal e a ré abaixo relacionada:

PROC. Nº 2008.84.0000923-6
AUTORA: CAIXA ECONÔMICA FEDERAL - CEF
RÉU (s): MILKAPRISCILA FERREIRA DE CARVALHO - inscrita no CPF/MF sob nº 056.303.08481.
Origem do débito: Contrato de Abertura de Crédito para Financiamento Estudantil sob o nº 17.0539.185.0004091-51, firmado pela parte executada com a executante, em 16/11/2004.
Valor da dívida: R\$ 15.260,30 (quinze mil, duzentos e sessenta reais e trinta centavos), atualizado em 16/11/2009.

DADO E PASSADO nesta cidade de Natal, Capital do Rio Grande do Norte, aos 04 de fevereiro de 2010. Eu, **ELIUE REVENDO RIBEIRO** (____), Diretora da Secretaria da 1ª Vara, substrovo.

Magnus Augusto Costa Delgado
Juiz Federal da 1ª Vara

PODER JUDICIÁRIO
JUSTIÇA FEDERAL DE PRIMEIRA INSTÂNCIA
SEÇÃO JUDICIÁRIA DO RIO GRANDE DO NORTE
RUA LAURO PINTO Nº 245, L. NOVA - NATAL/RN
Fax: (084) 235.7520 EMAIL: sec5vara@trf1.jf.jus.br

EDITAL DE CITAÇÃO

(PRAZO DE 30 DIAS - EXECUÇÃO DE TÍTULO EXTRAJUDICIAL)

EDL0001.000010-0/2010

O Juiz Federal **MAGNUS AUGUSTO COSTA DELGADO**, da 1ª Vara da Seção Judiciária do Rio Grande do Norte, no uso de suas atribuições legais, etc.

Faz saber, a quantos o presente Edital virem ou dele conhecimento tiverem que fica **CITADO** o prazo de 30 (trinta) dias, o executado abaixo mencionado, que se encontra em lugar incerto e não sabido, uma vez que não foi encontrado no endereço indicado nas iniciais, para o prazo de 03 (três) dias, após o prazo de escomento do presente edital, pagar o débito abaixo explicitado, (art. 652-A do CPC). Fica também ciente de que, efetuando o pagamento integral dentro do prazo assinalado, será a verba honorária reduzida a metade e que temo prazo de 15 (quinze) dias, independente de depósito ou caução para apresentar embargos nos termos do art. 736 do art. 738 do CPC (Lei nº 11.382/06). Fica ainda ciente de que o valor ora cobrado decorre da ação abaixo mencionada, em face do Contrato de Abertura de Crédito para Financiamento de Material de Construção - CONSTRUCARD.

PROC. Nº 2009.84.00.00929-0
AUTORA: CAIXA ECONÔMICA FEDERAL - CEF
RÉU (s): LORNA BARBOSA SILVA - inscrita no CPF/MF sob nº 024.030.824-73.
Origem do débito: Contrato de Abertura de Crédito para Financiamento de Material de Construção sob o nº 0084.160.000098-01, firmado pela parte executada com a executante, em 24/08/2008.
Valor da dívida: R\$ 11.889,09 (onze mil, oitocentos e oitenta e nove reais e nove centavos), atualizado em 27/01/2009.

DADO E PASSADO nesta cidade de Natal, Capital do Rio Grande do Norte, aos 04 de fevereiro de 2010. Eu, **ELIUE REVENDO RIBEIRO** (____), Diretora da Secretaria da 1ª Vara, substrovo.

Magnus Augusto Costa Delgado
Juiz Federal da 1ª Vara

PODER JUDICIÁRIO
SEÇÃO JUDICIÁRIA DO RIO GRANDE DO NORTE
QUINTA VARA
Rua Dr. Lauro Pinto, 245, Lagoa Nova, Natal/RN
Fone: (084) 235.7520 - FAX (084) 235.7518 - e-mail: sec5vara@trf1.jf.jus.br

EDITAL DE INTIMAÇÃO Nº EDT.0005.000003-2/2009

Prazo de 20 (vinte) dias

O Doutor **IVAN LIRA DE CARVALHO**, Juiz Federal da 5ª Vara da Seção Judiciária do Rio Grande do Norte, na forma da Lei, etc.

FAZ SABER, a quantos virem o presente edital ou dele tiverem conhecimento, que a AUTORA: CAIXA ECONÔMICA FEDERAL - CAIXA move a **CUMPRIMENTO DE SENTENÇA nº 2005.84.00.007620-0** contra REU: MARIA LÚCIA FERREIRA DE OLIVEIRA, CPF nº 876.932.914-15, na qual a Caixa executa Contrato de Produtos e Serviços que o executado pactou, no qual foram concedidos a ele um limite de crédito rotativo em conta corrente no valor de R\$ 2.800,00 e quatro créditos Direto ao Consumidor.

Encontrando-se o(s) executado(es) em local incerto e não sabido e/ou com endereço desconhecido, fica(m) desde já **intimado** para que pague, no prazo de 15 (quinze) dias, a quantia de R\$ (), atualizada até , pela tabela do Conselho da Justiça Federal. Deve o valor executado ser recolhido através de depósito judicial na Caixa Econômica Federal - CAIXA, Agência 0649, desta Justiça Federal.

Findo o prazo determinado no presente edital (20 dias), terá o executado o prazo de **quinze dias** para pagamento do débito. **Não sendo efetuado o pagamento, a quantia de execução será acrescida de multa de 10% (dez por cento)**, perfazendo o valor de R\$ 2.130,40 (dois mil, cento e trinta reais e quarenta centavos), totalizando, nesse caso, o valor de R\$ 23.434,41 (vinte e três mil, quatrocentos e trinta e quatro reais e quarenta e um centavos), conforme disposto no artigo 475-J do Código de Processo Civil.

E, para que chegue ao conhecimento de possíveis interessados, expediu-se o presente EDITAL, em 11 de fevereiro de 2009, nesta cidade do Natal, Capital do Estado do Rio Grande do Norte. Para constar, eu,**ADRIANA BARROS DANTAS CORTEZ**, Técnico(a) Judiciário(a), indo devidamente assinado pelo MM. Juiz Federal.

IVAN LIRA DE CARVALHO
Juiz Federal DA 5ª Vara

Famílias ainda esperam remoção

Transferência da comunidade do Maruim, prevista para o final de 2009, ainda não aconteceu

Adriana Amorim
adrianaamorim.rn@dabr.com.br

Em pouco mais de três meses, o fato mais marcante ocorrido na vida da dona de casa Kelly Cabral, moradora da comunidade do Maruim, localizada no bairro das Rocas (Zona Leste de Natal), foi a perda de seu sexto filho aos cinco meses de gestação. Kelly foi personagem de uma reportagem publicada no dia 24 de novembro do ano passado e se mostrava alegre com a possibilidade de se mudar dentro de um mês para uma "casa de verdade", onde poderia garantir algum conforto à família, que sequer dispõe de banheiro.

O **Diário de Natal** retornou ao local e presenciou não apenas as condições subumanas em que vivem centenas de pessoas, como incerteza e decepção estampadas nas faces das primeiras famílias que já deveriam ter sido realocadas para outros bairros através do Projeto Maruim. "Não estou mais com fé de que vamos mesmo sair. Diziam que no Natal estaríamos na nova casa, mas nada. Depois disseram que do carnaval não passava, e nada. Da última vez em que a prefeita

veio, ela disse que até o dia 28 de fevereiro estaríamos longe daqui. Como você vê, nada mudou", frisou Kelly, integrante do grupo das 11 primeiras famílias à espera do benefício.

O Projeto Maruim visa a retirada, até junho deste ano, das 155 famílias que residem na localidade para bairros periféricos onde seja possível a aquisição de imóveis ao custo máximo de R\$ 23 mil. A primeira etapa corresponde a 7,5 mil m², onde residem aproximadamente mil pessoas em 54 famílias. A intenção é, com a remoção total, ampliar a área do Porto de Natal e, assim, possibilitar a implantação da cabotagem, propiciando o trânsito de mercadorias entre portos brasileiros. Outra consequência, segundo preveem os órgãos envolvidos, é a redução de até 30% do custo de alguns produtos da cesta básica com o aumento das importações.

Moradores vivem situação de incerteza

é a redução de até 30% do custo de alguns produtos da cesta básica com o aumento das importações.

Projeto

Elaborado pela Secretaria Municipal de Habitação, Regularização Fundiária e Projetos Estruturantes (Seharpe) em parceria com a Companhia Docas do Rio Grande do Norte (Codern), o projeto tem garantidos recursos na ordem de R\$ 3,7 milhões de um consórcio firmado entre Prefeitura de Natal, Controladoria Geral da União (CGU), Fundo Nacional de Habitação de Interesse Social (FNHIS) e Plano de Aceleração do Crescimento (PAC).



A dona de casa Kelly (E) quer morar num local com mais conforto. Sua residência não tem sequer um banheiro



Maior parte da população do local, que fica na Zona Leste, vive em condições sanitárias aquém do ideal

Mudança ocorrerá nos próximos dias, diz prefeitura

A secretária Diana Motta, da Seharpe, informou que "está quase tudo pronto" para a transferência das primeiras famílias, "mas este processo exige diversos procedimentos, muitos deles burocráticos", disse, apontando, além da prefeitura de Natal, trâmites via Caixa Econômica Federal e Ministério das Cidades para a regularização dos imóveis, que dependem de habite-se, registros junto ao cartório e desenho arquitetônico. "Esperamos que nos próximos dias isso esteja resolvido, quando realizaremos o depósito aos vendedores dos imóveis", estimou, sem apontar uma data.

"Estando a primeira fase resolvida, esperamos ser mais ágeis na segunda. O prazo de junho deste ano continua mantido, visto que esta ação é uma prio-

ridade e também algo inédito no país", declarou Diana. Almira Costa, que também foi ouvida na entrevista anterior, apresentou a casa em que morava na comunidade, pequena, escura e sem janelas. Por recomendações médicas, ela alugou um imóvel nas proximidades e deixou a sua fechada. "Viver aqui estava me causando problemas de saúde. Pago da aposentadoria o meu aluguel, um dinheiro que muito me faz falta. Quando é que vou sair daqui, meu Deus?".

O mesmo questionamento foi feito por Sônia Maria da Silva, que vive com outras cinco pessoas, cujo sustento principal vem da pequena "bodega" instalada na própria residência. "Sinceramente, eu já perdi as esperanças".

Segundo levantamento socioeconômico feito pela Seharpe,

53% da população residente no Maruim reside em um quarto, tendo como banheiro e área de serviço as vielas apertadas, por onde correm todo o esgoto da comunidade. A renda familiar média é de 1,7 salário mínimo, tendo como principais ocupações citadas 'do lar' (21%), 'pescador' (17%) e 'outras' (42%).

Segunda etapa

A segunda etapa do Projeto Maruim pretende beneficiar, as 90 famílias restantes, além de revitalizar o comércio existente e implantar equipamentos voltados ao lazer e à prática de exercícios físicos. Segundo Diana Motta, a primeira etapa corresponde plenamente ao porto, sendo a segunda a ser utilizada pela prefeitura na construção de praças e espaços para a população.



Diana Motta informa que "está quase tudo pronto" para o começo da retirada

Postes prejudicam visual da Costeira

PREFEITURA MUNICIPAL DE TANGARÁ/RN

AVISO DE LICITAÇÃO - TOMADA DE PREÇOS Nº 01/2010

A Comissão Permanente de Licitações da Prefeitura Municipal de Tangará/RN, torna público a quem interessar, que estará realizando no dia 17 de março de 2010, às 10:00 horas, a Licitação - TOMADA DE PREÇOS Nº 01/2010, para a contratação dos serviços de Engenharia objetivando à execução das obras de drenagem superficial com pavimentação pelo método convencional de diversas artérias do município de Tangará/RN. O Edital encontra-se disponível na sede da Prefeitura à Rua Miguel Barbosa, nº 548, Centro - Tangará/RN, no horário de 07:00 às 13:00 horas.

Tangará/RN, em 1º de março de 2010.
Francisco Altino de Paiva Neto
Presidente da CPL

Consórcio Malhas
Sudeste Nordeste

Ministério de
Minas e Energia

BRASIL
UM PAÍS DE TODOS
GOVERNO FEDERAL

LICENCIAMENTO AMBIENTAL

O Consórcio Malhas Sudeste Nordeste, CNPJ: 06.226.808/0001-78, localizado no endereço Praia do Flamengo 200/20º andar - Flamengo - Rio de Janeiro, torna público que firmou em 29 de outubro de 2009 junto ao Instituto Brasileiro do Meio Ambiente e dos Recursos Naturais Renováveis - IBAMA e a Petrobras Transporte S.A - TRANSPETRO, o 1º Aditivo do Termo de Ajustamento de Conduta para regularização do processo de licenciamento ambiental em nível federal do gasoduto NORDESTÃO, prorrogando o prazo em 36 meses e alterando a compromissária Transpetro para Consórcio Malhas Sudeste Nordeste.



JUSTIÇA FEDERAL DE PRIMEIRA INSTÂNCIA
SEÇÃO JUDICIÁRIA DO RIO GRANDE DO NORTE
5ª VARA

EDITAL DE CITAÇÃO E DE INTIMAÇÃO DE ARRESTO Nº

EDT.0005.000006-0/2010

Prazo de 20 (vinte) dias

O Doutor IVAN LIRA DE CARVALHO, Juiz Federal da 5ª Vara da Seção Judiciária do Rio Grande do Norte, na forma da Lei etc.

FAZ SABER, a quantos virem o presente edital ou dele tiverem conhecimento, que a EXEQUENTE: CAIXA ECONOMICA FEDERAL - CAIXA move EXECUÇÃO DE TÍTULO EXTRAJUDICIAL nº 000570-15.2009.4.05.8400 contra J. L. LOPES, CNPJ 08.733.235/0001-02 e JOSÉ LÁZARO LOPES, CPF 737.676.204-30, na qual a Caixa executa débito referente ao contrato de empréstimo e financiamento à pessoa jurídica nº 17.2010.606.0000122-60.

Encontrando-se o(s) devedor(es) em local incerto e não sabido e/ou com endereço desconhecido, fica(m) desde já:

a) citados para, no prazo de 3 (três) dias, efetuar(em) o pagamento do débito no montante de R\$ 73.693,51 (setenta e três mil, seiscentos e noventa e três reais, cinquenta e um centavos), atualizado até 18/09/2008, sob pena de não o fazendo serem-lhe penhorados tantos bens quantos bastem à cobertura do débito, cientificando-o de que terá o prazo de 15 (quinze) dias para APRESENTAR EMBARGOS À EXECUÇÃO, nos termos do art. 738 do CPC, sob pena de presunção de aceitação do valor cobrado;

b) intimados acerca dos arrestos realizados nos créditos resultantes das quotas pagas do veículo VOLKSWAGEN SAVEIRO CLI, 1997/1998, de placas MXJ 3301, RENA VAM 688722075, da moto HONDA CG 125 FAN 2008/2008, de placas MYM 8232, RENA VAM 952471604 e do veículo FIAT STRADA FIRE, ano/modelo 2002/2003, de placas MYE 0421, RENA VAM 796640335.

Findo o prazo determinado no presente edital (20 dias), terão os executados o prazo de três dias para pagamento do débito (art. 652, Código de Processo Civil), convertendo-se o arresto em penhora em caso de não-pagamento (art. 654, CPC).

E, para que chegue ao conhecimento de possíveis interessados, expediu-se o presente EDITAL, em 29 de janeiro de 2010, nesta cidade do Natal, Capital do Estado do Rio Grande do Norte. Para constar, eu,ANDY ACCIOLE PEREIRA, Técnico(a) Judiciário(a), indo devidamente assinado pelo MM. Juiz Federal.

IVAN LIRA DE CARVALHO
Juiz Federal

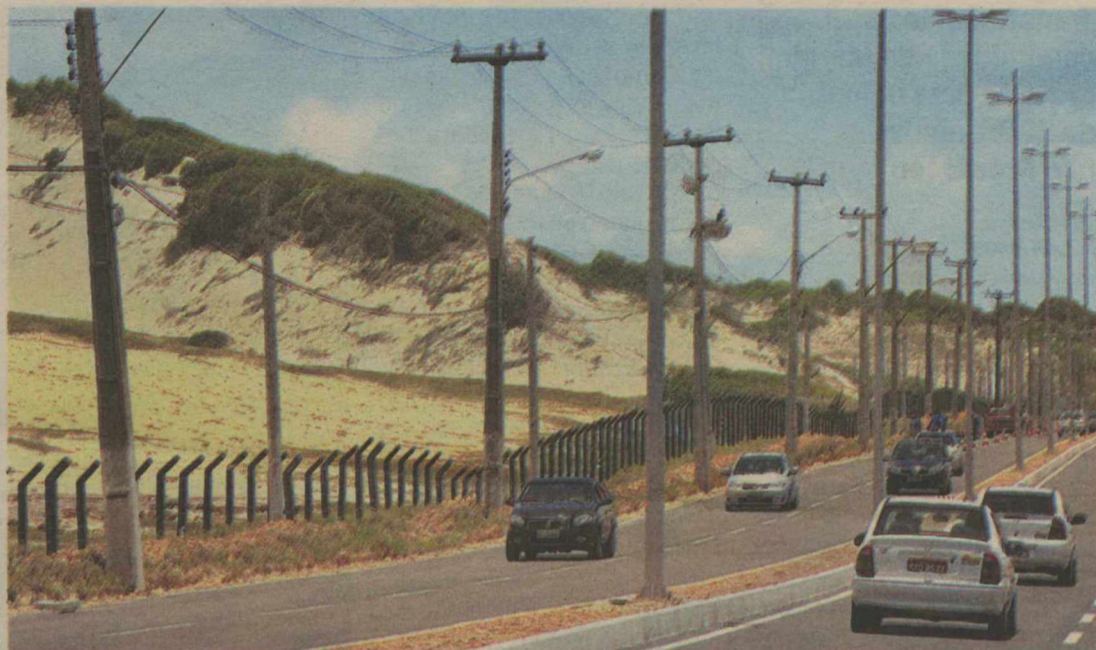

Número de postes passou de 452 para 693 após a obra de duplicação realizada na avenida, que liga as zonas Sul e Leste

Usuários lamentam dano estético. DER sinaliza com futura substituição por fiação subterrânea

Com a nova obra de duplicação da Via Costeira, alguns usuários vêm reclamam da quantidade de postes na avenida. Atualmente, a Via compreende um total de 693 postes de TV a cabo e de energia distribuído pelos 8,8km de extensão. A avenida era rodeada por 452 postes e, após a obra, recebeu outros 241 separados por 40m e fixados no canteiro central. A realidade é que todos esses fios e postes têm prejudicado a fantástica vista que as pessoas podem contemplar da via, como o azul do mar, o Morro do Careca e a praia, e isso tem perturbado os que se preocupam com a beleza do lugar, como é o caso do instrutor de parapente Maurício Zatti, 40 anos.

O professor, que transita todos os dias pela Via Costeira, diz que esperava um plano de obra que se preocupasse mais em preservar a beleza do local. "O projeto deixou a desejar pois toda essa fiação e pos-

tes existentes quebram a harmonia da paisagem natural daqui. Natal chama atenção pela sua beleza e aqui não poderia ser diferente". Por outro lado, Maurício acredita que a maior iluminação trouxe mais segurança para o local e para seus alunos que praticam parapente. "Com a iluminação antiga, o lugar onde fazemos o voo ficava escuro e todos nós ficávamos com medo de assaltos. O maior benefício desses novos postes é que eles não têm fiação, apesar de atrapalhar a visão do mar, os postes servem para salvar nossos pilotos quando eles perdem o controle em direção à pista, se houvesse fiação nesses postes, o risco seria maior", explica.

Para o taxista Abel Feliciano da Cruz, 59 anos, a paisagem natural pode ter sido comprometida pelos diversos postes e fiações, mas ele acredita que o ambiente não perdeu sua beleza. "A Costeira ficou mais iluminada e à noite, quando todos os postes são ligados, fica belíssima, além de estar mais segura", avalia.

De acordo com o diretor de obras do Departamento de Estradas de Rodagem (DER), Caio Pascoal, todos esses postes são realmente necessários para garantir a segurança das

peças que trafegam pelo local. "Somente a iluminação anterior não seria suficiente, porque só estava iluminando um lado da via. Os novos postes foram instalados a cada 40m porque a capacidade de cada um é de iluminar claramente um ângulo dessa extensão", justifica.

Mudança

O diretor de obras do DER conta que o órgão planeja retirar a fiação por prejudicar a beleza do lugar. "Queremos criar uma fiação elétrica subterrânea para tentar esconder todos esses fios de alta tensão, internet e TV. Essa via é uma das mais belas de Natal pois permite que as pessoas possam contemplar o mar e as dunas, então quanto menos fios e postes melhor".

Pascoal informou que a obra deverá acontecer no próximo ano. "Em Brasília e em outros lugares a fiação embutida já é uma realidade e queremos trazer isso para cá. Mas é um projeto caro e que provavelmente não deverá acontecer neste ano", acrescenta. Ele anunciou que as obras de duplicação da Via Costeira deverão ser entregues até final deste mês e que a calçada deverá ficar pronta o mês de abril.

TRIBUNAL REGIONAL ELEITORAL - RN

AVISO DE LICITAÇÃO PREGÃO ELETRÔNICO SISTEMA DE REGISTRO DE PREÇOS

O TRE/RN realizará os PREGÕES ELETRÔNICOS PARA REGISTRO DE PREÇOS: Nº 09/2010 - Aquisição de material medico-odontológico, DIA 15/03/2010 - 10horas (horário de Brasília), junto ao site www.comprasnet.gov.br. Os Editais podem ser obtidos no site www.tre-rn.gov.br. Informações podem ser obtidas nos telefones 84-4006-5638/4006-5639.

Natal, 26 de fevereiro de 2009.
Andréa Karla Menezes Protásio -
Pregoeiro

Governo do Estado do Rio Grande do Norte Secretaria de Estado da Educação e da Cultura Comissão Permanente de Licitação

AVISO DE LICITAÇÃO LICITAÇÃO: Nº 017/10-SIN/TOMADA DE PREÇOS

OBJETO: LOTE Nº 31 - REFORMA DAS INSTALAÇÕES FÍSICAS DA E.E. PROFº REGINALDO TEÓFILO (CAIC GERAÇÃO 2000), EM NATAL/RN
PROCESSO: Nº 502162/2008-1-SEEL

A SECRETARIA DE ESTADO DA INFRA-ESTRUTURA/SIN, através da sua Comissão Permanente de Licitação, torna público para o conhecimento de quem passa interessar, que às 09:00 (nove) horas do dia 19 de março de 2010, no Auditório da Secretaria de Estado da Infra-Estrutura/SIN, no Centro Administrativo do Estado, BR 101, KM 0 - Lagoa Nova - Natal/RN, estará reunida para recebimento das propostas relativas à Licitação Nº 017/10-SIN/TOMADA DE PREÇOS, tipo menor preço, cujo objeto é a contratação de empresa especializada com vistas à execução das obras do LOTE Nº 31 - REFORMA DAS INSTALAÇÕES FÍSICAS DA E.E. PROFº REGINALDO TEÓFILO (CAIC GERAÇÃO 2000), EM NATAL/RN. Os interessados poderão adquirir o Edital na Sede da Secretaria de Estado da Infra-Estrutura/SIN, no endereço supracitado, mediante o recolhimento de uma taxa não restituível de R\$ 30,00 (trinta reais). Maiores informações poderão ser obtidas por meio do telefone (084) 3232.1625/1627 e pelo fax (084) 3232.1627.

Natal/RN, 23 de fevereiro de 2010.

Ana Cristina Vidal Silva
PRESIDENTE DA COMISSÃO PERMANENTE DE LICITAÇÃO/SIN

Motorista invade Parque da Cidade e é baleado

O homem, que parecia estar drogado, levou dois tiros da Guarda Municipal, atropelou ciclista e terminou preso

Paulo de Sousa
jpaulosousa.nr@dabr.com.br

A noite do último domingo foi de loucura para o motorista Sérgio Luiz dos Santos Barreto, 31 anos. Isso porque, segundo o subcomandante da Guarda Municipal de Natal, Isaque Duarte, ele teria invadido o Parque Dom Nivaldo Monte (Parque da Cidade), por volta das 21h30, na Candelária, Zona Sul de Natal, com o seu carro, um GM Corsa de placas MZB-6621, em alta velocidade, quebrando a cancela. Ao ser perseguido pelos guardas, chegou a ser baleado, mas fugiu em direção ao bairro de Parque Industrial, em Parnamirim, região metropolitana de Natal, onde foi preso, depois de atropelar um ciclista e ter entrado em uma igreja evangélica para pedir socorro. O subcomandante afirma que o acusado aparentava estar sob efeito de drogas.

Isaque Duarte conta que, na noite do domingo, os guardas municipais que estavam no Parque da Cidade viram quando o acusado invadiu o local, jogando o carro em alta velocidade sobre a cancela. "Os guardas então efetuaram disparos de advertência, para alertá-lo, pois não é permitida a entrada de ninguém àquela hora no parque". Segundo ele, Sérgio Luiz não tomou conhecimento dos tiros e seguiu com o veículo em direção ao bairro de Nova Cidade. "Porém, como eu acho que ele não conhecia bem o local, logo retornou".

De acordo com o subcomandante da guarda, a viatura de serviço no parque se encontrou com o invasor exatamente na hora desse retorno e os guardas atiraram



Cancela foi quebrada quando suspeito forçou a entrada com seu Corsa (abaixo) na noite do último domingo

contra Sérgio Luiz. "Eles estavam cumprindo o seu papel de seguranças do parque, pois havia o risco de ser alguém que quisesse tomar as armas da guarda". Isaque Duarte informa que o acusado foi atingido com dois tiros, sendo um no tórax direito e outro no ombro esquerdo. Mesmo ferido, o invasor conseguiu escapar em direção a Parnamirim.

A prisão foi realizada pela Polícia Militar, que recebeu o chamado para dar apoio à guarda. Sérgio Luiz foi detido no bairro de Parque Industrial, depois de ter atropelado um ciclista, cujo nome não foi divulgado e foi encaminhado ao Pronto Socorro Clóvis Sarinho, e invadir uma igreja evangélica para pedir socorro.

Flagrante

Ao ser detido, o acusado também foi levado ao pronto socorro para receber atendimento médico. Em seguida, foi levado à delegacia de plantão da Zona Sul, onde foi autuado em flagrante por dano ao patrimônio público e permanece detido, aguardando decisão judicial. Segundo Isaque Duarte, o acusado chegou a confessar que "fazia experiências com maconha e cocaína". Contudo, não foi feito qualquer exame toxicológico no acusado.

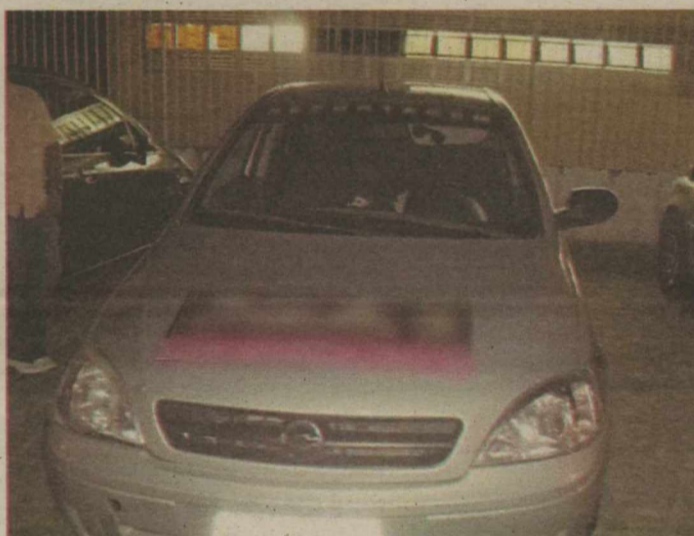

O acusado Sérgio Barreto, 31 anos, feriu-se em várias partes do corpo

VOLÊNCIA SEXUAL PRESO POR ABUSAR DE CRIANÇA

Patrício Diniz Ferreira, natural do Rio de Janeiro, foi preso no domingo, por volta das 23h10, após ter supostamente espancado a mulher e tentado estuprar a própria filha de dois anos em Mossoró. De acordo com informações do 2º Batalhão de Polícia Militar do município, o fato se deu no Sítio Alagoinha, zona rural. Patrício foi preso acusado de ter espancado a esposa, Flávia Regina de Nazaré, doméstica de 21 anos e, segundo familiares, ele ainda tentou estuprar a filha. Segundo o 2º BPM, ele recebeu flagrante por infringir a Lei Maria da Penha e poderá responder também pelo crime de estupro após sair o resultado dos exames feitos no Itep. O homem está detido na DP de Mossoró.

CÁPSULAS DE COCA

ITALIANO EM ESTADO GRAVE

O italiano Andrea Marchioretto, 31 anos, que sobreviveu após ter ingerido cápsulas de cocaína, se encontra no Politrauma do Walfredo Gurgel em estado grave. O outro estrangeiro da mesma nacionalidade, que o acompanhava em Natal e também ingeriu a droga, não resistiu e morreu no último sábado, em um quarto da pousada Avarandas, em Ponta Negra, onde estava hospedado.

Segundo o hospital, ontem à noite Andrea expeliu pela boca uma das cápsulas e estava ainda muito agitado. Desde então está sedado. A assessoria da WG informou que o quadro é instável e que, pelo raio-x, ainda não é possível calcular a quantidade de cápsulas ingeridas, mas é possível dizer que foram muitas.

O delegado Odilon Teodósio, da Delegacia Especializada de Narcóticos (Denarc), responsável pela investigação, relatou que no estômago de Piero Andrea Baldol foram encontradas 24 cápsulas. Uma delas teria estourado e causado a morte do italiano, o que o delegado suspeita que pode ter acontecido com o que está internado. "Ele está com a pressão alta e anda tendo muitas convulsões", disse.

Teodósio informou que a cápsula expelida por Andrea ontem está sendo levada hoje para perícia. Quando questionado sobre as suspeitas, o titular da Denarc disse que ainda é cedo para afirmar que eles tinham como intenção levar a cocaína para a Europa. "Sabemos que tinham passagem comprada para a Itália, com conexão no Rio ou em São Paulo", disse, ressaltando que isso será investigado e, caso seja provado, o caso será levado à Polícia Federal.

MOSSORÓ

Mulher suspeita por morte de ex-marido

O jovem Sparkes Anderson Vieira da Silva, 23 anos, foi morto com um tiro na nuca ao sair da igreja junto de sua companheira, no cruzamento das ruas Delfim Moreira e Melo Franco, no bairro de Santo Antônio, em Mossoró, a 285km de Natal, na noite do último domingo. E a

suspeita, segundo o agente Gil-sé Alves, da 1ª delegacia de polícia da cidade, recaí sobre a ex-mulher da vítima, cujo nome foi preservado, que teria enviado mensagens de ameaça ao celular do jovem.

De acordo com o agente, logo após o crime, os policiais deram

uma breve verificada no celular da vítima e encontraram várias mensagens que seriam da ex-mulher. "Nas mensagens ela dizia que o jovem iria pagar o que devia a qualquer custo. O aparelho agora será enviado à perícia. Só então teremos confirmação".

Sparkes Anderson foi morto

com um tiro por dois homens ainda não identificados que estariam em uma moto Honda Pop vermelha, de placas não anotadas, que fugiram, sem deixar pistas. A vítima foi executada ao sair da igreja, em frente à atual mulher, sem que houvesse tempo para socorro.

O SERVIÇO NACIONAL DE APRENDIZAGEM INDUSTRIAL - SENAI-DR/RN, através do Pregoeiro, torna público a realização do seguinte certame:

Pregão de nº 008/2010 - SENAI-DR/RN. Objeto: Aquisição de mobiliários para o SENAI - CET C.C. Rosária Carriço. **Abertura dia 10 de março de 2010, às 09:00 horas.**

Natal (RN), 01 de março de 2010.

Pregoeiro do SENAI-DR/RN

PREFEITURA MUNICIPAL DO NATAL
SECRETARIA MUNICIPAL DE SAÚDE

AVISOS DE LICITAÇÃO

O Pregoeiro da Secretaria Municipal de Saúde, localizada na Rua João Pessoa, 634, 13º andar, sala 11 - telefax: (84) 3232-6104 Centro, nesta Capital, objetivando o grau de competitividade preconizado pela administração, torna público a realização dos certames abaixo especificados: PREGÃO PRESENCIAL Nº 20.116/2009- Manutenção de freezer e geladeiras, para o dia 15.03.2010, às 09:00 (nove) horas. O Edital com as especificações e demais detalhes encontram-se à disposição dos interessados no endereço acima citado, no horário das 8:00 às 13:00 de segunda a sexta-feira e no site da prefeitura www.natal.rn.gov.br, conforme requisitos e condições legais dispostos na Legislação pertinente.

Natal/RN, 26 de fevereiro de 2010.

Angelo Jose Varela Barca

Pregoeiro

PREFEITURA MUNICIPAL DO NATAL
SECRETARIA MUNICIPAL DE SAÚDE

AVISOS DE LICITAÇÃO

O Pregoeiro da Secretaria Municipal de Saúde, localizada na Rua João Pessoa, 634, 13º andar, sala 11 - telefax: (84) 3232-6104 Centro, nesta Capital, objetivando o grau de competitividade preconizado pela administração, torna público a realização dos certames abaixo especificados: PREGÃO ELETRÔNICO Nº 20.115/2009- Contratação de empresa especializada para confecção de impressos, para o dia 16.03.2010, às 09:00 (nove) horas. O Edital com as especificações e demais detalhes encontram-se à disposição dos interessados no Site: para consultar o Edital www.licitacoes-e.com.br, para realização do Pregão: www.licitacoes-e.com.br, conforme requisitos e condições legais dispostos na Legislação pertinente.

Natal/RN, 26 de fevereiro de 2010.

Angelo José Varela Barca

Pregoeiro

DE QUE LADO
VOCÊ ESTÁ?



ALTO

BAIXO

O DIÁRIO ESTÁ
DO LADO DO LEITOR.

www.diariodenatal.com.br

Faltam vagas para presos, afirma Sejuc



Carlos Santos/DN/D. A Press

O coordenador do sistema penitenciário estadual, José Deques, diz que não adianta "tirar presos sem ter onde botar"

Delegacias continuam lotadas de detentos a dois dias do fim do prazo anunciado pelo governo para a retirada

Andrielle Mendes
Especial para o Diário de Natal

A Secretaria de Estado de Justiça e Cidadania (Sejuc) mantém presos em 11 Centros de Detenção Provisória (CDPs) em Natal e Parnamirim. A informação é do coordenador do sistema penitenciário do RN, José Deques, que informa que os presos só serão retirados depois que o governo concluir a cadeia pública no município de Santa Cruz, que deve ser inaugurado nos próximos dias. Ele explica que a licitação para a construção das cadeias de Ceará Mirim e Nova Cruz já estão prontas e que os recursos para a construção da cadeia pública do município de Lajes já estão garantidos. O prazo para retirar os presos das delegacias da Grande Natal terminaria no dia 4 de março, segundo um acordo firmado entre Polícia Civil e governo do estado ainda em 2009.

De acordo com José Deques, é preciso aguardar a conclusão das cadeias, porque "não adianta tirar e não ter onde colocar", pon-

dera. Segundo ele, a Sejuc tem feito o seu papel, assumindo a custódia dos presos nas delegacias de Natal e da Grande Natal numa ação conjunta com a Polícia Militar. "Retiramos os presos das delegacias de Macaíba e São Gonçalo do Amarante. Além disso, assumimos (Sejuc e PM) as duas delegacias de Parnamirim", acrescenta José Deques.

De acordo com o coordenador do Sistema Penitenciário do RN, a intenção do governo é retirar todos os presos da delegacia, o que não deve ser feito nesse primeiro momento. Além da construção

Polícia Civil", alega. Ele disse que o Rio Grande do Norte é o estado com menos presos sob a custódia dos policiais civis e que o governo tem trabalhado para agilizar a entrega das cadeias.

Greve

As declarações não agradaram nem um pouco o Sindicato dos Policiais Cívicos (Sinpol/RN), que já agendou uma assembleia para a próxima quinta-feira (4 de março). Caso o governo não sinalize que vai cumprir o acordo ou não apresente uma contraproposta, a categoria, que faz uma série de reivindicações, pode cruzar os braços. Além da retirada dos presos das delegacias, os policiais civis reivindicam a contratação de todos os aprovados no último concurso e a aprovação do plano de carreira. De acordo com Djair, uma reunião com representantes do gabinete civil do governo também está agendada para essa semana.

De acordo com informações do Sinpol/RN, cerca de 300 presos já condenados permanecem em delegacias do interior. "O governo pediu um prazo de 90 dias para retirar os presos das delegacias de Natal e da Grande Natal. A categoria concedeu o prazo, que já expira essa semana. Esperamos que essa situação seja diferente até a quinta-feira", reclamou Djair.

Cadeia de Santa Cruz está em construção

das cadeias públicas, ele anuncia a conclusão do curso de agentes penitenciários, que deve formar 600 agentes nos próximos dias e convocar 490 para integrar o quadro da polícia. "Esse número, é inclusive, superior ao total de agentes que atuam hoje, que é de 431", esclarece José Deques.

O secretário de Justiça e Cidadania, Leonardo Arruda, se defendeu. "Aqui em Natal não tem nenhuma delegacia sob a custódia da



GABRIELA DURIO

A PÉRSIA NUNCA TINHA VISTO
 UMA RAINHA COMO ESTER.
 A TV BRASILEIRA TAMBÉM NÃO.

A HISTÓRIA DE ESTER, UMA RAINHA COMO TODA MULHER.

A MINISSÉRIE DA RECORD LEVA VOCÊ PARA O IMPÉRIO PERSA, 500 ANOS A.C. UMA LINDA HISTÓRIA DE AMOR INSPIRADA NO LIVRO DE ESTER, DA BÍBLIA SAGRADA. ROMANCE, SUSPENSE, INTRIGAS E PERSEGUIÇÕES ESTÃO PRESENTES NA VIDA DA MULHER ESCOLHIDA POR DEUS PARA SER COROADA RAINHA E SALVAR SEU POVO.



GABRIEL GRACINDO

ANDRÉ DI MAURO

PAULO NIGRO

ROCCO PITANGA

LANA RODES

UMA MINISSÉRIE DE VIVIAN DE OLIVEIRA, COM DIREÇÃO GERAL DE JOÃO CAMARGO.

ESTREIA NESTA QUARTA, 3 DE MARÇO, ÀS 23H.



TV DE PRIMEIRA

A (in)sustentável leveza do Ballet de Londrina

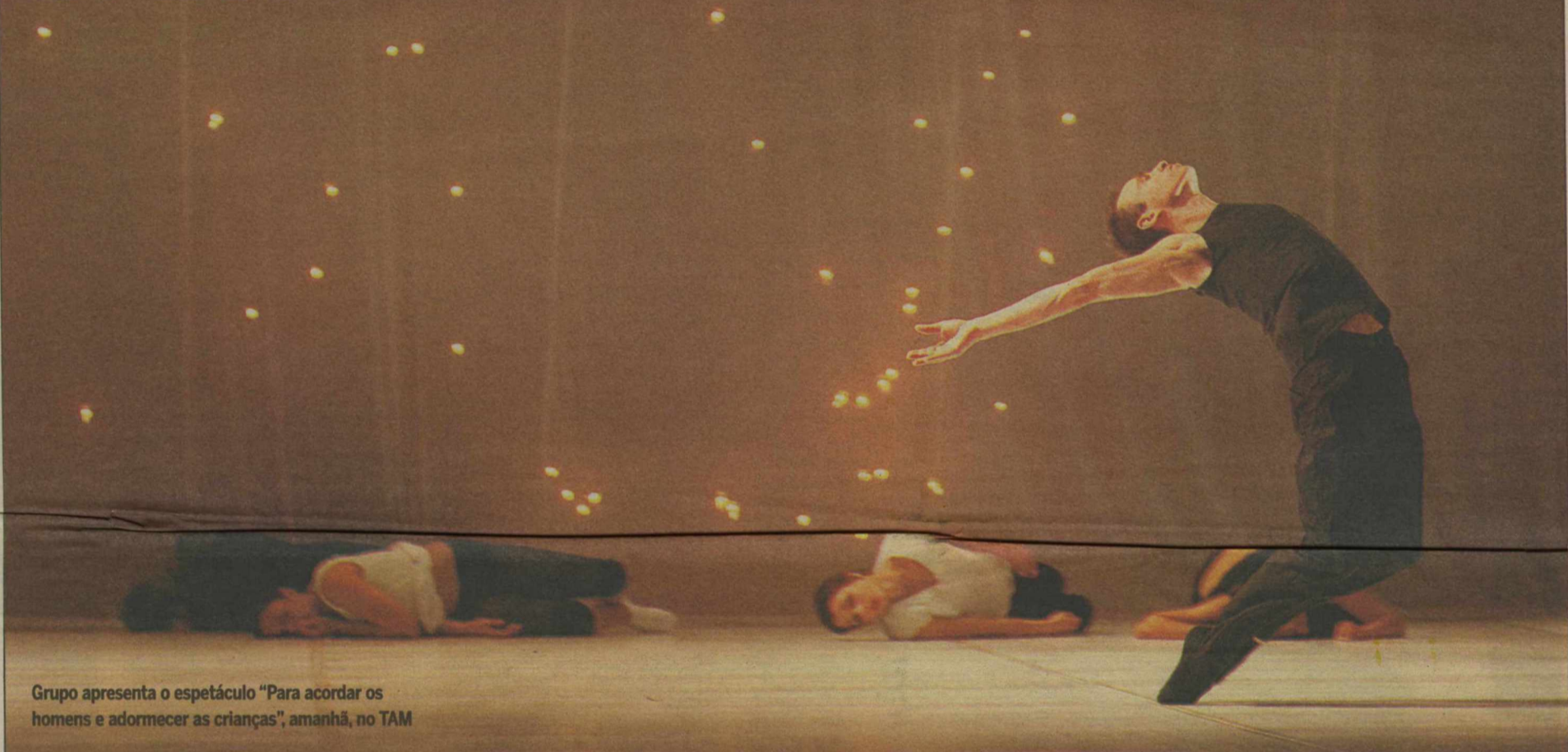

Grupo apresenta o espetáculo "Para acordar os homens e adormecer as crianças", amanhã, no TAM

Companhia, em turnê pelo Brasil, se apresenta em Natal e Mossoró

Desafiar a lei da gravidade dançando artisticamente tem sido o ofício do Ballet de Londrina há 17 anos. A companhia está em turnê pelo Brasil. Em Natal, apresenta o espetáculo Para Acordar os Homens e Adormecer as Crianças, amanhã e quinta-feira, às 20h30, no Teatro Alberto Maranhão, e em Mossoró, na sexta-feira, às 21h, no Teatro Dix-Huit Rosado. A produção local é do produtor Lula Belmont.

O Ballet de Londrina é uma companhia profissional de dança contemporânea formada por 12 bailarinos. Criada em 1993, já montou e apresentou 22 espetáculos de dança, fez 11 bem sucedidas turnês nacionais, 10 viagens internacionais - com grande aceitação em Cuba, Peru, Argentina e África -, totalizando mais de 500 apresentações para um público aproximado de 150 mil pessoas. A qual-

idade do trabalho, a intensidade da agenda e os elogios da crítica especializada qualificam o Ballet de Londrina como umas das excelentes companhias profissionais fora do eixo Rio - São Paulo.

Sob a direção de Leonardo Ramos, o Ballet de Londrina é administrado pela Fundação Cultural Artística de Londrina, uma organização não governamental, cujo principal objetivo é democratizar o acesso à formação e produção cultural de qualidade, por meio de uma ampla rede de projetos. Um desses projetos, desenvolvido em estreita ligação com o Ballet de Londrina, é a Escola Municipal de Dança. Muitos integrantes da companhia são também professores das mais de 500 crianças de classe média e baixa, que frequentam o curso de dança clássica oferecido pela escola e os cursos de iniciação à dança ministrados em diferentes bairros periféricos de Londrina. A Escola já formou muitos profissionais na área, alguns dos quais integram, hoje, o Ballet de

Londrina.

Ao longo dos 17 anos de trabalho ininterrupto, a cia. tem se caracterizado pela contemporaneidade das temáticas, qualidade técnica e artística de seu elenco, e aprimoramento da pesquisa de movimento na busca de uma linguagem coreográfica contemporânea própria.

O espetáculo

Esse projeto do Ballet de Londrina começou e foi concluído como um fruto do acaso. Coreografado por Leonardo Ramos, o espetáculo tenta decifrar a natureza humana e o que faz os viventes ficarem sem rumo, ociosos, perdidos, inertes, mas, por outro lado, esperançosos de um tempo que sempre está por vir, mesmo depois da morte, melhor, mais leve e menos vazio. O espetáculo é, antes de tudo, um rito de passagem, onde alguém adormece a criança e lamentavelmente acorda o homem que vem com o "amadurecimento". É como um eco de todos nós, de que fomos ontem, do que pen-

samos em ser hoje e daquilo que desejamos para o futuro.

Durante 60 minutos, o espetáculo tenta ser como morfina para a dor, lisérgico, uma droga que ajude a passar essa hora em um tempo que só existe na breve precariedade de um espetáculo, no real da ficção, da arte, resultando numa dança no oco, no vão entre algumas coisas do mundo. "Nunca", "Eternamente" e "Fome", espetáculos montados respectivamente em 2001, 2002 e 2003, estão presentes e retomados como material de trabalho num formato de criação bem mais maduro e consistente. A música é um presente também do acaso, veio parar nos ouvidos e nas mãos da companhia quase como um milagre do tempo onde muita informação está disponível, mas é difícil obtê-la pela desordem do mundo virtual.

Foi um grande desafio para o Ballet de Londrina substituir "Decalque", o penúltimo espetáculo da companhia, hoje uma marca, quase uma técnica de

trabalho. O enorme sucesso daquele espetáculo seria um caminho fácil para tentar repetir a fórmula. "Decalque" se conclui em si mesmo, não permite continuação; ficou pronto e isso o encerra. As dificuldades de manter e desenvolver um projeto artístico são, na verdade, a matéria que leva a criação, dolorosa, mas rica. Nesse caminho surgiu "Para Acordar os Homens e Adormecer as Crianças". Angustiado com os rumos da própria arte, o Ballet de Londrina procurou a mudança que aponta para o novo.

SERVIÇO

Espectáculo "Para Acordar os Homens e Adormecer as Crianças".

Quem: Cia. Ballet de Londrina.

ONDE

Natal: Quarta e quinta-feira, às 20h30, no Teatro Alberto Maranhão.

Mossoró: Sexta-feira, às 21h, no Teatro Dix-Huit Rosado.

INGRESSOS

Antecipado: Livrarias Siciliano Midway (Natal) e West Shopping (Mossoró): R\$ 15.

Na hora: R\$ 30 e R\$ 15 (meia).



FLÁVIA FREIRE
e-mail: flaviastreire.rn@dabr.com.br

social

DEU NO twitter

@flastreire

@anakarla_ak - Se as águas de março vierem proporcionais ao calor que faz em Natal, estamos numa situação delicada! Bom dia!

É menino!

O engenheiro civil Vítor Caldas está para lá de feliz. Casado há cerca de três anos com a querida Micheline Borges, acabou de descobrir, junto a amada, que o primogênito será mesmo um homenzinho... e já decidiram que se chamará João Vítor. Parabéns!

Boato

Gente!!! O babado que estavam falando de que a Ale teria sido vendida, não procede. O próprio vice presidente do grupo, Jucelino Sousa, desmentiu o boato, dizendo que tudo se tratava de mentira e invenção. Jesus!

Passarela

Na manhã da última terça o empresaríssimo Flávio Rocha voou para Salvador: Chegando à Cidade do Axé, o querido junto-se a Ivete Sangalo e correu para uma das lojas de sua marca, para apresentar a campanha da coleção outono\inverno, já que a cantora é sua garota propaganda.

E tem recado para os potiguares: podemos esperar que vem muita coisa boa por aí!

Fitness

Enquanto a tarde dava adeus e a noite aparecia linda, no último domingo, o deputado estadual Walter Alves aproveitava para cuidar da saúde e do shape. Chique que só ele, aproveitou o espaço de uma academia brá de um hotel da Via Costeira, para ficar enxuto.

Anonimo/Divulgação/D.A Press



Família unida

Os parabéns especiais da coluna vão para a advogada Tuísa Flor, amor do empresário Luiz Arnaud e mãe das lindas flores Andressa, Ana Luisa, Adriana, Andrea e Alexandra. E a coluna, que adora essa família, deseja muita saúde e felicidade!

Flavia Freire/DN/D.A Press



Unidos para sempre

Uma lua perfeita se espelhando no mar, família querida, amigos de longe e de perto. Esse foi o cenário para o casamento do empresário Mateus Carvalho e da Jornalista Juliana Garcia. No finalzinho da tarde do último domingo, num hotel da Via Costeira, com uma decoração linda, todos brindaram à felicidade dos pombinhos.

Micarla de Sousa e seu fiel maquiador Dell Marques foram alguns dos convidados que abrilhantaram e embelezaram a festa. E a prefeita, que acabou de chegar de férias na Terra do Tio Sam, além de muita disposição, trouxe diversas novidades para a Micarla Mulher. Uma delas, o batom MAC da Lady Gaga (foquem no sorriso!).

Arrasando na cor nude! É tendência!

Flavia Freire/DN/D.A Press



O casal de advogados Eugênio e Renata Gadelha. Ela, linda como sempre, shockou todos num super modelo champanhe... era champanhe!

Canindé Soares/ABF/Divulgacao/D.A Press



Curtindo o amor

A querida Ayane e seu "muso amor", o advogado Mauricio Medeiros, acompanharam no domingo a entrega de um empreendimento bacana em Macaíba. E sem perder tempo, aproveitaram a folga e a bela paisagem para curtir bastante. É o certo!

Velinhas para...

- Cardiologista Adriano Gaspar Gurgel;
- Empresários Antônio Lopes Abrantes de Oliveira, César Augusto Ferreira dos Santos e Genival Inocência Peñha;
- Otorrino Gley Nogueira Fernandes Gurjão;
- Médica Homeopata Maria Adelaide de Andrade Guedes e
- Advogado e empresário Maurício Melo de Moraes.

Jogando o buquê

E a esportista Taritza Puggina, participante do programa global "No Limite", não está se agüentando de tanta felicidade. A lindona, que também esteve no casamento da prima de seu Ricardo Sá, no último domingo, acabou agarrando com unhas e dentes o buquê da noiva. Rápido e objetivo, seu amor, pegou o microfone da Sonzeira band, e pediu a mão da loiraça, ali mesmo. E quando digo rápido, é rápido mesmo. A data será 17 de janeiro de 2011.

Ahhh... e também convidou a banda para fazer o som da festança.

Isso sim é uma pessoa decidida. E apaixonada, claro. Brá!

famosos



De volta

Prestes a se despedir de vez da voluptuosa Antônia de *Poder Paralelo*, Francisca Queiroz não vai ter muito tempo para descansar. É que a atriz vai reviver a delegada Catarina, de *A Lei e O Crime*, a partir de abril – quando está previsto o início das filmagens do longa-metragem derivado da série. "É prazeroso ver a continuidade de um trabalho que foi tão harmonioso. Porque tevê é um trabalho que você faz e acaba ali, passa e ninguém lembra. Já no cinema, fica", compara ela, que já tem outros quatro filmes em seu currículo. O mais recente é *Doze Estrelas*, de Luiz Alberto Pereira, sem data de estreia confirmada. Francisca, aliás, é uma apaixonada confessa da sétima arte. "Cinema é uma das paixões da minha vida. Sou uma pessoa que precisa ir ao cinema", empolga-se.

Fama de má

Cláudia Jimenez está buscando as piores referências para sua nova empreitada televisiva. Explica-se: em *A Vida Alheia*, seriado de Miguel Falabella, a atriz será uma editora de caráter para lá de duvidoso. Uma das referências de Cláudia é a cruel Miranda Priestley, personagem vivida por Meryl Streep em *O Diabo Veste Prada*. Mas, segundo a própria atriz, a pérfida Alberta será dez vezes pior que a similar nova-iorquina.

Multifuncional

Depois de divertir muita gente com o jeito "arretado" da Ivonete de *Caras & Bocas*, Suzana Pires já tem mais trabalho pela frente – mas, dessa vez, por trás das câmeras. O colega Marcius Melhem convidou a atriz para ser uma das roteiristas de *Os Caras de Pau*, seriado estrelado por ele e por Leandro Hassum e que vai entrar na grade fixa da Globo em 2010.



Incansável

Nem mesmo o intervalo entre novelas tem tirado Rodrigo Lombardi do ar. Um dos nomes mais requisitados da publicidade no ano passado, por conta do sucesso como Raj Ananda em *Caminho das Índias*, o ator voltou a dar o ar da graça como garoto-propaganda da Antártica Sub Zero. Agora, Rodrigo passa também a anunciar os óculos solares e oftalmológicos da grife Paddock. Para quem não sabe, ele estará de volta no segundo semestre, como Mauro – um dos mocinhos de *Passione*.

Um convite surpresa

Tim Burton quer que Alice volte a "surpreender como criança"

Londres - *Alice no País das Maravilhas* é uma convite para a surpresa, um beliscão para "tentar recuperar a capacidade de se surpreender com as coisas novas, característica das crianças", ressalta o diretor do filme, o cômico e sempre surpreendente Tim Burton.

"*Alice* não é uma alegoria sobre a volta à infância nem um filme para crianças", explicou Tim Burton em Londres, onde promove este filme, que chegará às salas entre março e abril. Segundo ele próprio, lhe interessa explorar histórias nas quais os personagens "compreendem a vida a partir de um ponto de vista novo e estranho". Justamente esse novo e estranho ponto de vista é o que o inspirou ao interpretar os personagens do escritor britânico Lewis Carroll.

O diretor de *A Fantástica Fábrica de Chocolate* sustenta que, apesar das inúmeras versões que existem de *Alice no País das Maravilhas*, nenhuma chegava a convencer. Por esse motivo, seu filme

repercutiu como "diferente" ao que tinha sido feito até agora, com uma interpretação "mais livre" da história e dos personagens.

"No entanto, todos os desenhos foram feitos de olho nos desenhos de John Tenniel (o artista que ilustrou a primeira edição do livro em 1865), porque, embora não tenhamos calcado suas ideias, tínhamos que respeitar o espírito de personagens que se transformaram em autênticos ícones".

O resultado desse difícil equilíbrio é que "Wonderland" se transforma em "Underland" e a cor fica degradê em um lugar cujos habitantes se caracterizam por estarem totalmente loucos. Não há mais que se fixar no insano e quase esquizofrênico Chapeleiro Louco interpretado por Johnny Depp, para se fazer uma ideia da reinterpretação de Tim Burton do clássico infantil.

"Ele faz coisas inesperadas, rompe padrões, passa da compaixão ao ódio e alterna em uma sucessão de emoções que leva a pensar que sofre algum tipo de transtorno de personalidade. Definitivamente, o Chapeleiro Louco está completamente louco", diz Depp sobre seu personagem.

Para fazer mais evidentes essas mudanças de personalidade, o in-



Fotografia é marco principal do longa. Uso exagerado de cores foi baseada nas ilustrações do original de 1865

térprete se atreveu com os sotaques e, algo mais difícil ainda para os atores americanos, com o sotaque escocês, que Depp já praticou em *Em Busca da Terra do Nunca*, onde encarnava James Matthew, autor de *Peter Pan*, outra das grandes parábolas sobre a infância junto a *As Crônicas de Nárnia*.

A maquiagem, com olhos colo-

ridos de amarelo exagerados digitalmente entre 10% e 15%, o cabelo laranja e, sem dúvida, o chapéu, são os traços característicos do Chapeleiro Louco de Burton. "Tudo o que contribui para perder mais de você mesmo e a se parecer mais com o personagem é sempre bem-vindo", afirma Depp. O ator confessa que mergulhou no persona-

gem "depois", algo que só tinha feito antes com o capitão Jack Sparrow da saga de *Piratas do Caribe*.

O ator e o diretor coincidiram pela primeira vez há 20 anos em *Edward Mãos-de-Tesoura*. Desde então, trabalharam juntos em outros seis projetos. Segundo Burton, "assim que surgir o roteiro ideal, voltaremos a trabalhar juntos".

oito erros

Ditadura implantada pelo sucessor de Lênin	Produtor dos dois filmes da série "Transformers"	Chicote de couro	(?) Anderson, atriz	A parte externa do carro	Tipo de palmeira	Pelica usada no fabrico de luvas	Atingir indiretamente (tiro)	(?) ataque, lance do futebol
Illa pernambucana								Sentido apurado no cão de caça
								Acusação da Igreja a Joana d'Arc
Aparelho de comunicação precursor do fax e do e-mail					Deparar-se com Fruto carnoso			
Espécie de fosso	(?) Toledo, pianista	Estado brasileiro				Planta trepadeira Matriculada		
Nelson Gonçalves, cantor		El. comp. abaixo Cheia; repleta						Que viaje gratuitamente em veículo
								Caipiras; matutos
Inflamação do tubo digestivo	P	I	A	Estado dos EUA Criação de algo				
Devota; beata					Matizar; colorir			
Bailado de Francisco Mignone					Patente militar			
Reveste de massa de gesso, água e cola							(?) o Oitavo Passageiro, filme	
Lina (?) Bardi: projetou o Masp		Presas; ligada Metade de 22						Criado-grave Gordura de porco
			Orixá da variola (bras. RJ)					
							(?) Cristo, líder religioso brasileiro	
Masculino ou feminino (Gram.)		(?) Ching, livro oracular			Não sancionar (a lei)			
Viscoso; pegajoso								

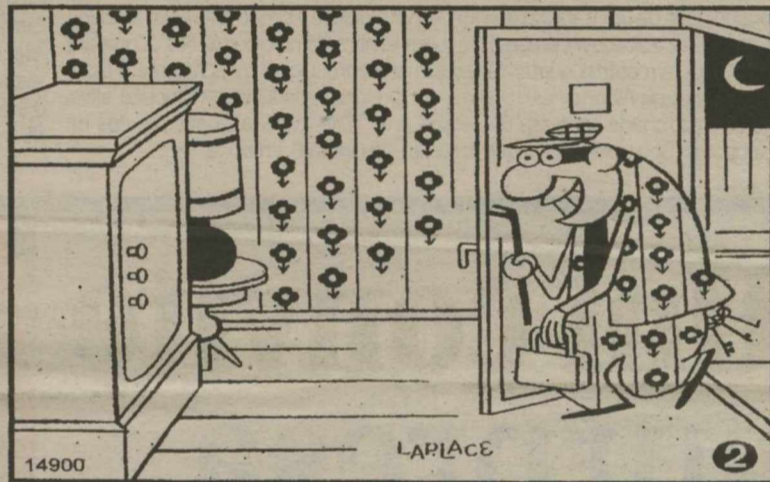
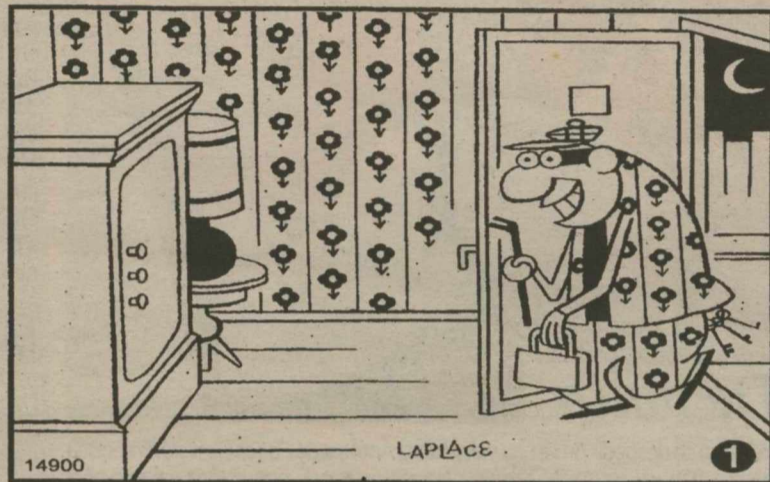

RESPOSTAS

C	M	N	T	R	A	R	A	C	A	O	N	S
R	S	A	F	A	C	H	E	R	O	T	E	S
I	N	I	P	O	A	C	H	E	R	O	T	E
P	L	I	R	A	C	H	E	R	O	T	E	S
S	T	A	M	A	R	A	C	H	E	R	O	T
I	T	E	L	E	A	R	I	N	F	E	R	O
T	V	A	L	A	R	I	N	F	E	R	O	T
E	N	G	F	A	G	I	T	E	S	C	A	R
E	S	O	F	A	G	I	T	E	S	C	A	R
P	I	A	A	L	A	S	C	A	R	A	I	O
I	A	R	A	A	L	A	S	C	A	R	A	I
E	S	T	U	T	A	C	A	A	I	O	A	O
L	A	T	A	D	A	C	A	C	N	A	E	E
B	O	O	B	A	L	U	A	E	E	E	E	E
G	E	N	E	R	O	I	N	R	I	E	R	O
R	Z	E	R	O	I	N	R	I	E	R	O	O
G	E	L	A	T	I	N	O	S	O	O	O	O

Solução: 1- Linha embaixo da mesinha de centro. 2- Flor na parede, perto do chão. 3- Bolinha no boné do homem. 4- Tamanho do pé de cabra na mão do homem. 5 - Madeira da cerca. 6- Flor atrás do casaco do homem. 7- Blusa preta do homem. 8- Barra da calça do homem.

SUDOKU

8	4	5	7	6	3	9	2	1
7	3	1	2	9	8	5	6	4
2	9	6	5	4	1	7	3	8
4	6	3	9	5	2	1	8	7
9	7	8	6	1	4	3	5	2
5	1	2	8	3	7	4	9	6
6	2	9	1	7	5	8	4	3
1	8	4	3	2	9	6	7	5
3	5	7	4	8	6	2	1	9

SUDOKU II

2	6	9	8	7	1	5	3	4
1	7	8	5	4	3	2	6	9
4	5	3	6	2	9	8	1	7
3	8	7	9	1	6	4	5	2
5	9	4	2	3	8	1	7	6
6	2	1	7	5	4	3	9	8
9	4	5	3	6	2	7	8	1
7	1	6	4	8	5	9	2	3
8	3	2	1	9	7	6	4	5

sudoku

	4			3	9	2		
	3							
2				1	7			
				2				
9		8	6	4				
5		2	8					6
		1						3
				9		7		
	7	4			2			

	4			3	9	2		
	3							
2				1	7			
				2				
9		8	6	4				
5		2	8					6
		1						3
				9		7		
	7	4			2			

MATANÇA COM OS DIAS CONTADOS

**Comissão do Senado
analisa projeto que prevê
o fim da prática da
eutanásia em cães e
gatos que vivem nas ruas**

Os defensores dos animais estão de olho na agenda do Senado. A expectativa é que, nesta semana, o projeto de lei que pode pôr um fim à prática de eutanásia de bichos sadios vença mais uma etapa. A proposta tramita há sete anos entre a Câmara e o Senado e, na terça-feira passada, chegou a ser colocada na pauta. Mas o item não foi votado. Se aprovada, a legislação reconhecerá a política de esterilização de cães e gatos como única medida válida para o controle populacional e de doenças. Um antigo sonho dos protetores que combatem a atuação das carcinhas dos centros de zoonoses.

Integrante da Associação Veterinários Sem Fronteira (VSF), Werner Payne participou da formulação da política adotada em São Paulo, que já pratica a castração, além de campanhas de adoção, e defende a obrigatoriedade da esterilização em todo o país. "A lei é fundamental para obtermos um avanço humanitário e acabar com a morte sem razão de vários animais", argumenta o veterinário. Ele destacou que, além de ser um crime, o extermínio de animais capturados nas ruas não é eficaz para o controle populacional. "As cidades não têm estrutura e a taxa de natalidade descontrolada aumenta o abandono, os sacrifícios e os maus-tratos."

O argumento dos responsáveis por centros de zoonoses que adotam a eutanásia em animais saudáveis é que a prática é recomendada pela Organização Mundial da Saúde (OMS) a fim de combater as doenças e controlar o crescimento da população de cães e gatos de rua. A questão é que esse procedimento é considerado ultrapassado pelos defensores dos direitos dos animais. "Ao manter o extermínio de cães e gatos saudáveis, o poder público está praticando uma política de saúde pública em desuso na maior parte do mundo", afirma o deputado Affonso Camargo (PSDB-PR), autor do projeto.

O projeto de lei estabelece a esterilização cirúrgica como única política de controle de natalidade de animais. Para isso, prevê o uso de recursos da União e dos municípios, a parceria com clínicas privadas e a implementação de campanhas educativas.



PODER JUDICIÁRIO
JUSTIÇA FEDERAL DE PRIMEIRA INSTÂNCIA
SEÇÃO JUDICIÁRIA DO RIO GRANDE DO NORTE
RUA LAURO PINTO, Nº 245, L. NOVA - NATAL/RN
Fax 0xx(84) 235.7558 EMAIL: sec1vara@jfrn.gov.br
PRIMEIRA VARA

EDITAL DE CITAÇÃO
(PRAZO DE 30 DIAS - AÇÃO MONITÓRIA)

EDL.0001.000006-3/2010

O Juiz Federal MAGNUS AUGUSTO COSTA DELGADO, da 1ª Vara da Seção Judiciária do Rio Grande do Norte, no uso de suas atribuições legais, etc.

Faz saber, a quantos o presente Edital virem ou dele conhecimento tiverem, que ficam **CITADOS**, com prazo de 30 (trinta) dias, os réus abaixo mencionados, que se encontram em lugar incerto e não sabido, uma vez que não foram encontrados nos endereços indicados nas iniciais, para no prazo de 15 (quinze) dias, após o prazo de escoamento do presente edital, pagarem os débitos, (art. 1.102b do CPC), acrescidos das cominações legais, ou apresentar embargos nos termos do art. 1.102c e seguintes do CPC, em face do inadimplemento de Contrato de Abertura de Crédito para Financiamento Estudantil - FIES, firmado entre Caixa Econômica Federal e os réus abaixo relacionados:

PROC. Nº 2009.4.05.84006310-6

AUTORA: CAIXA ECONÔMICA FEDERAL - CEF
RÉU (S) : CRISTHIANE DE MENEZES SALES(CPF/MF 008.527.904-81),
KLEDSON DE MENEZES SALES
(CPF/MF Nº 026.544.104-80) & FRANKLIN FIRMINO SALES (CPF/MF
838.919.864-91)

Origem do débito: Contrato de Abertura de Crédito para Financiamento Estudantil - FIES sob o nº 17.2044.185.0004068-90, firmado pela parte executada com a exequente, em 29 de outubro de 2003.

Valor da dívida: R\$ 10.755,40 (dez mil, setecentos e setenta e cinco reais e quarenta centavos), atualizado em 13 de abril de 2009.

DADO E PASSADO nesta cidade do Natal, Capital do Rio Grande do Norte, aos 03 de fevereiro de 2010. Eu, SEBASTIÃO VASCONCELOS DOS SANTOS NETO (_____), Diretor da Secretaria da 1ª Vara, subscrevo-o.

MAGNUS AUGUSTO COSTA DELGADO
Juiz Federal da 1ª Vara



PODER JUDICIÁRIO
JUSTIÇA FEDERAL DE PRIMEIRA INSTÂNCIA
SEÇÃO JUDICIÁRIA DO RIO GRANDE DO NORTE
RUA LAURO PINTO, Nº 245, L. NOVA - NATAL/RN
Fax 0xx(84) 235.7558 EMAIL: sec1vara@jfrn.gov.br
PRIMEIRA VARA

EDITAL DE CITAÇÃO
(PRAZO DE 30 DIAS - AÇÃO MONITÓRIA)

EDL.0001.000027-1/2009

O Juiz Federal CARLOS WAGNER DIAS FERREIRA da 1ª Vara da Seção Judiciária do Rio Grande do Norte, no uso de suas atribuições legais, etc.

Faz saber, a quantos o presente Edital virem ou dele conhecimento tiverem, que ficam **CITADOS**, com prazo de 30 (trinta) dias, os réus abaixo mencionados, que se encontram em lugar incerto e não sabido, uma vez que não foram encontrados nos endereços indicados nas iniciais, para no prazo de 15 (quinze) dias, após o prazo de escoamento do presente edital, pagarem os débitos, (art. 1.102b do CPC), acrescidos das cominações legais, ou apresentar embargos nos termos do art. 1.102c e seguintes do CPC, em face do inadimplemento de contrato de Crédito e Empréstimo, firmado entre Caixa Econômica Federal e o réu abaixo relacionado:

PROC. Nº 2008.84.00.000030-0

AUTORA: CAIXA ECONÔMICA FEDERAL - CAIXA
RÉU (É) : FRANCISCO ANTONÔNIO DA SILVA - inscrito no CPF/MF sob o nº
443.373.614-72.

Origem do débito: Cartões de Crédito Caixa sob o nº 5390.1670.7348.0232, firmado pela parte executada com a exequente, em 13/12/1997.

Valor da dívida: R\$ 173.818,84 (cento e setenta e três mil, oitocentos e dezoito reais e quatro centavos), atualizado em 31/08/2007.

DADO E PASSADO nesta cidade do Natal, Capital do Rio Grande do Norte, aos 13 de agosto de 2009. Eu, ELIUDE REVOREDO RIBEIRO (_____), Diretora da Secretaria da 1ª Vara, subscrevo-o.

CARLOS WAGNER DIAS FERREIRA
Juiz Federal da 1ª Vara



PODER JUDICIÁRIO
JUSTIÇA FEDERAL DE PRIMEIRA INSTÂNCIA
SEÇÃO JUDICIÁRIA DO RIO GRANDE DO NORTE
RUA LAURO PINTO, Nº 245, L. NOVA - NATAL/RN
Fax 0xx(84) 235.7558 EMAIL: sec1vara@jfrn.gov.br
PRIMEIRA VARA

EDITAL DE CITAÇÃO
(PRAZO DE 30 DIAS - AÇÃO MONITÓRIA)

EDL.0001.000026-7/2009

O Juiz Federal CARLOS WAGNER DIAS FERREIRA da 1ª Vara da Seção Judiciária do Rio Grande do Norte, no uso de suas atribuições legais, etc.

Faz saber, a quantos o presente Edital virem ou dele conhecimento tiverem, que ficam **CITADOS**, com prazo de 30 (trinta) dias, os réus abaixo mencionados, que se encontram em lugar incerto e não sabido, uma vez que não foram encontrados nos endereços indicados nas iniciais, para no prazo de 15 (quinze) dias, após o prazo de escoamento do presente edital, pagarem os débitos, (art. 1.102b do CPC), acrescidos das cominações legais, ou apresentar embargos nos termos do art. 1.102c e seguintes do CPC, em face do inadimplemento de contrato de Crédito e Empréstimo, firmado entre Caixa Econômica Federal e os réus abaixo relacionados:

PROC. Nº 2009.84.00.000529-5

AUTORA: CAIXA ECONÔMICA FEDERAL - CAIXA
RÉU (S) : CARLOS ROGÉRIO MARTINS, pessoa jurídica inscrita no CNPJ:
02.994.123/0001-10 e seu co-devedor CARLOS ROGÉRIO MARTINS inscrito no CPF:
221.625.930-68.

Origem do débito: GIRO CAIXA INSTANTÂNEO sob o nº 17.0759.183.00001211-6, firmado pela parte executada com a excofiente, em 23/04/2007.

Valor da dívida: R\$ 23.815,28 (vinte e três mil, oitocentos e quinze reais e vinte e oito centavos), atualizado em 11/12/2008.

DADO E PASSADO nesta cidade do Natal, Capital do Rio Grande do Norte, aos 13 de agosto de 2009. Eu, ELIUDE REVOREDO RIBEIRO (_____), Diretora da Secretaria da 1ª Vara, subscrevo-o.

CARLOS WAGNER DIAS FERREIRA
Juiz Federal da 1ª Vara



PODER JUDICIÁRIO
JUSTIÇA FEDERAL DE PRIMEIRA INSTÂNCIA
SEÇÃO JUDICIÁRIA DO RIO GRANDE DO NORTE
5ª VARA

EDITAL DE CITAÇÃO E DE INTIMAÇÃO DE ARRESTO
Nº EDT.0005.000004-0/2010

Prazo de 20 (vinte) dias

O Doutor VINICIUS COSTA VIDOR, Juiz Federal Substituto da 5ª Vara da Seção Judiciária do Rio Grande do Norte, na forma da Lei, etc.

FAZ SABER, a quantos virem o presente edital ou dele tiverem conhecimento, que a CAIXA ECONOMICA FEDERAL - CAIXA move EXECUÇÃO DE TÍTULO EXTRAJUDICIAL nº 0003026-35.2009.4.05.8400 contra RAIMUNDA NICOLAU DE SOUSA, CPF nº 199.066.684-15, na qual a Caixa executa débito referente ao contrato de empréstimo - consignação Caixa nº 17.0033.110.0007213-57.

Encontrando-se o(s) devedor(es) em local incerto e não sabido e/ou com endereço desconhecido, fica(m) desde já:

a) citado para, no prazo de 3 (três) dias, efetuar(em) o pagamento do débito no montante de R\$ 13.762,73 (treze mil, setecentos e sessenta e dois reais e setenta e três centavos), atualizado até 12/12/2008, sob pena de não o fazendo serem-lhe penhorados tantos bens quantos bastem à cobertura do débito, cientificando-o de que terá o prazo de 15(quinze) dias para APRESENTAR EMBARGOS À EXECUÇÃO, nos termos do art. 738 do CPC, sob pena de presunção de aceitação do valor cobrado;

b) intimado acerca do arresto realizado em um terreno, designado pelo lote 16, da quadra 01, situado à Rua Antônio Sales Coutinho, lado par, integrante do loteamento Marajoara, medindo 353m², no Município de Pamamirim/RN, devidamente registrado no 1º Ofício de Notas de Pamamirim/RN, matrícula 26.701.

Findo o prazo determinado no presente edital (20 dias), terá o executado o prazo de três dias para pagamento do débito (art. 652, Código de Processo Civil), convertendo-se o arresto em penhora em caso de não-pagamento (art. 654, CPC).

E, para que chegue ao conhecimento de possíveis interessados, expediu-se o presente EDITAL, em 21 de janeiro de 2010, nesta cidade do Natal, Capital do Estado do RN. Para constar, eu, ANA CLARICE DE SA LEITAO SOARES AVILA PAZ, Técnico(a) Judiciário(a), indo devidamente assinado pelo MM. Juiz Federal.

VINICIUS COSTA VIDOR
Juiz Federal Substituto

“A anarquia nos deve contemplar obliquamente, espiando uma ocasião na plenitude da segurança, que lhe vamos armando, descuidados”.

(in “Um Chefe” 12.4.1932)



ASSIS CHATEAUBRIAND

Cadastro de desaparecidos

Com inexplicável atraso, o governo anunciou a criação do Cadastro Nacional de Pessoas Desaparecidas. Lançado na última sexta-feira, o serviço se propõe unificar os dados hoje incomunicáveis das 27 unidades da Federação. Com a medida, facilitam-se as investigações, o acompanhamento do processo e a conclusão de casos. A internet constituirá importante instrumento na troca de informações em tempo real.

A inexistência de um sistema geral interligado era tão incompreensível que deu origem a fra-

se incansavelmente repetida: “O Brasil tem cadastro de carros roubados, mas não tem de gente desaparecida”. Falta ao país, por isso, o número oficial de adultos, adolescentes e crianças que saíram de casa e não voltaram. Estima-se a cifra de 45 mil anuais — com base, em parte, em registros isolados de estados e do Distrito Federal.

A falta de estatísticas precisas e passíveis de comparações e confrontos dificulta a ação da polícia. As causas do desaparecimento ainda são pouco compreendidas. Alguns sumiços são

voluntários, sobretudo de crianças e jovens vítimas de maus-tratos que abandonam o lar para escapar da violência. Outros são inexplicáveis. Suspeita-se de tráfico de pessoas para transplante de órgãos, de trabalho escravo, de queima de arquivo, de comércio de crianças para adoções estrangeiras.

O desaparecimento misterioso de seis adolescentes com idade entre 13 e 19 anos de Luziânia, cidade goiana distante 60km da capital da República, chamou a atenção do país para a dificuldade de tomar medidas eficazes aptas a dar respostas sobre

o acontecido. Os rapazes, pobres e sem passagem pela polícia, evaporaram-se sem deixar rastros. Há cerca de três meses as mães desesperadas lutam por respostas. Chegaram a vir a Brasília à procura de ajuda.

O drama inexplicável deixa as famílias com sentimento de impotência. É diferente do ocorrido com fenômenos naturais. Tsunamis, terremotos, furações, erupções vulcânicas atingem as pessoas sem discriminação. Casas, bairros, cidades somem da face da Terra. Com eles, vão as criaturas que se encontram na

área atingida. Embora dolorosas, tais tragédias são vistas como fatalidade contra a qual pouco ou nada se pode fazer.

Não é o caso dos desaparecidos. As autoridades têm de criar instrumentos aptos a dar satisfação aos familiares e à sociedade. A indiferença e o despreparo da burocracia não são aceitáveis. Espera-se que a falta de profissionais qualificados e de um setor voltado especificamente para o problema se torne página virada depois do Cadastro Nacional de Crianças Desaparecidas. Não é sem tempo.

o presidente responde



COLUNA SEMANAL DO PRESIDENTE LULA

presidenteresponde.rn@diariosassociados.com.br

Silvia da Fonte Neves Campos, 43 anos, dona de casa do Rio de Janeiro (RJ) - **Por que é tão difícil o processo seletivo para os Institutos Federais e Cefets? As condições não permitem um curso preparatório e os alunos da rede particular têm mais chances que os da rede pública. Por onde anda o Sistema S?**

Presidente Lula - O problema do acesso aos Institutos Federais de Educação, Ciência e Tecnologia ainda existe em determinadas áreas porque havia poucas vagas. A rede de escolas técnicas federais estava parada no tempo. Por isso, o governo federal revogou legislação de 1998, que proibia a criação de novas escolas, e deu início a uma grande ampliação. De 1909 a 2002, tinham sido criadas 140 escolas técnicas. E, apenas nos últimos sete anos, nós já criamos 141.

Até o final de 2010, meu governo terá concluído 214 novas escolas e o Brasil chegará a um total de 354, que vão oferecer 500 mil vagas. Com relação ao Sistema S, foi possível firmar acordo com o MEC após uma mudança na legislação. Com isso, os recursos destinados ao Senai e ao Senac vão financiar mais cursos técnicos gratuitos. Em 2009, foram feitas 287 mil matrículas gratuitas por meio do acordo. Em 2010, 53% dos recursos destinados ao Senai e 25% ao Senac serão repassados para esses cursos.

Francisco Vicente Coelho, 58 anos, aposentado, São Domingos do Norte (ES) - **Nas cidades do interior houve um grande aumento da violência, principalmente, pelo aumento do consumo de drogas. Há algum plano do governo para resolver esta situação?**

Presidente Lula - O problema drogas/violência é grave e atinge especialmente a nossa juventude. No campo da prevenção, estamos desenvolvendo ações como o Programa de Segurança Pública com Cidadania, que implanta Territórios de Paz nas áreas mais vulneráveis. Depois de instalar nas comunidades forças de segurança, entramos com ações sociais e esportivas e com cursos profissionalizantes. Já são 18 mil jovens, que recebem bolsa mensal de R\$ 100,00. Em relação à repressão, nós triplicamos os investimentos em segurança, boa parte para o combate ao tráfico - em 2003, foram R\$ 951 milhões, e em 2009, R\$ 2,7 bilhões. Semana passada, a ONU informou que o Brasil vem aumentando as apreensões de cocaína: em 2008 foram 19,7 toneladas, mais que o dobro do início da década. Para tratar os dependentes, capacitamos 29 mil equipes do Programa Saúde da Família. Também

criamos novas unidades dos Centros de Atenção Psicossocial - já são quase 1.500. Destas, 230 atendem exclusivamente dependentes de drogas e álcool. O problema é grave, não é exclusivo do Brasil, mas nós estamos agindo em vários níveis para enfrentá-lo.

Emerson Antônio Fernandes, 37 anos, zootecnista de Maringá (PR) - **Em 2003, foram criados parques nacionais e unidades de conservação. Só esqueceram de pagar os proprietários de terras e já se passaram oito anos em que tive de parar de produzir e fui trabalhar de empregado. O que o senhor pode fazer a respeito?**

Presidente Lula - Nós estamos trabalhando no sentido de regularizar todos os problemas fundiários das unidades de conservação federais. Os processos de indenização vinham se arrastan-

do há décadas por questões burocráticas. Em setembro, o Instituto Chico Mendes de Conservação da Biodiversidade editou Instrução Normativa criando dispositivos que agilizam a liberação de recursos provenientes da compensação ambiental. Esta compensação é o valor pago para contrabalançar os impactos sofridos pelo meio ambiente. Com isso, chegará a R\$ 250 milhões o volume de recursos a serem utilizados para indenização de terras dentro de unidades de conservação. A Instrução torna mais simples a relação de documentos exigidos e a identificação do real proprietário da área. Em 2009, o Instituto iniciou os trâmites para a indenização de propriedades no interior do Parque Nacional da Serra do Itajaí (SC). Estão previstos, para este ano, recursos para pagamento de indenizações de 34 propriedades localizadas em parques nacionais.

DIÁRIO de NATAL

Presidente GLADSTONE VIEIRA BELO
Vice-Presidente JOEZIL BARROS
Diretor de Gestão GUILHERME MACHADO

Diretor Institucional Miguel Jabour

Gerente Comercial Leonardo Lyra

Editora Executiva Juliska Azevedo

Sucursal
São Paulo (SP): 0xx11 3045.4921
Rio de Janeiro (RJ): 0xx21 2263.1945

Representantes
Distrito Federal: 0xx61 3201.0071
Ceará: 0xx85 3264.0576
Pernambuco: 0xx81 3326.7188

D.A. Press Multimídia
Atendimento para venda e pesquisa de imagens: Pessoalmente: segunda a sexta, das 10h às 14h. Email e telefone: segunda a sexta, das 10h às 22h / sábados e feriados, das 12 às 18h. Email: dapress@dabr.com.br. Telefones: (61) 3214.1575 / 1582 Fax: (61) 3214.1583

COMO ENTRAR EM CONTATO COM O DIÁRIO DE NATAL
Redação: 0xx84 4009.0150 / Circulação: 0xx84 4009.0200 / Marketing: 0xx84 4009.0181

MARKETING 4009-0181

ADMINISTRAÇÃO 4009-0166

ATENDIMENTO

ASSINANTE Capital 4009-0220

Interior 4009-0220

COMERCIAL 4009-0174 / 4009-0176

CLASSIFICADOS 4009-0200

BALCÃO DE ANÚNCIOS:

Av. Deodoro da Fonseca, 245 - Petrópolis
Shopping Vial Dirêta, Av. Salgado Filho - Lagoa Nova

VENDA AVULSA 4009-0236

Rio Grande do Norte R\$ 1,00

Outros Estados R\$ 3,30



DIÁRIOS ASSOCIADOS DA

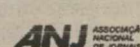

Governantes e a palavra empenhada

Murilo Badaró
Presidente da Academia Mineira de Letras

Minha geração foi educada sob a influência dos "contos das mil e uma noites" e a consagração solene da fórmula ética de que "palavra de rei não volta atrás". Assim fomos civilizados e muitos conseguiram o milagre de manter pela vida afora a força do aforismo moral de tanta significação. Com o avanço do modernismo, a revogação de princípios e conceitos em nome de um progressismo desvairado, houve natural afrouxamento moral e a quase invencível decadência dos critérios que, pelo tempo afora, criaram em torno dos valores axiomáticos e as luminosidades das verdades, consolidando-as tão eternas quanto as verdades matemáticas.

Hoje em dia, a palavra de políticos, homens de governo, como diz o caboclo, é "como risco de cobra n'água". Sobre-

tudo depois que governantes estabeleceram uma espécie de censura sobre os meios de comunicação pela via da publicidade indecorosa, que impede o semear de críticas e por outro lado promove o endeusamento do titular do governo.

Um processo perverso e grotesco, feito à custa dos tributos pagos pela população para fazer crer na infalibilidade do chefe, atribuindo-lhe virtudes e qualificações que estão distante da realidade. Em sua cínica e sinistra teoria política, que ensinou os piores regimes em todos os tempos,

Maquiavel assinalava que nunca faltarão razões de Estado para o príncipe descumprir a palavra. O cinismo do condestável dos Médici ganhou prosélitos por todo o mundo. Dele fizeram uso Hi-

tlar, Mussolini, Stalin e outros déspotas, esclarecidos ou não, para implantar regimes de terror e se manterem no poder. Se esta contrafação fosse plenamente válida, George Bernanos jamais teria dito que a "democracia é de essência evangélica", quer dizer, está assentada sob o primado de princípios e valores

Crédito do homem público está por um fio

que a aproximam da verdade. Em regime democrático é dever primeiro do governante cumprir a palavra, sem titubeação. Este é postulado ético fundamental, pelo que exige dele cuidados no falar e no dizer para não transformar a palavra em algo oco, sonoro e vazio.

Infelizmente, no mundo atual assim têm sido os discursos e as palavras dos governantes, moços ou velhos,

ambiciosos ou não. O leitor deve estar pensando na grande dose de ingenuidade contida nestas palavras. É que os arranhões à ética e à moral estão se sucedendo com tal volume e velocidade, que o crédito dos homens públicos praticamente não mais existe. Minha geração não se acostuma nem se acostumará a isto e reprova a facilidade e o desamor com que o governante desprezita sua própria palavra assumida em solene compromisso, em certos casos verdadeiro rompimento com a tradição avoenga e paterna e notório sintoma de falta de gravidade para o exercício de importantes funções.

No outono de longa vida pública, a memória me coloca diante de figuras que respeitaram apaixonadamente estes limites éticos. Há ainda neste cenário penumbroso e carregado de dúvidas homens sérios e de palavra firme. Mas estão acanhados diante da maré montante da mentira e do embuste.

Igualdade para os terceirizados

Carlos Reis
Carlos Reis é presidente do Sindicato dos Eletricitários de São Paulo

Tratando-se das relações de trabalho, a terceirização continua sendo um tema bastante polêmico. Alvo de críticas exacerbadas ou de apoios entusiásticos, a terceirização precisa ser vista por outra ótica. Há que se conciliar interesses e o mais importante é justamente o dos trabalhadores terceirizados. Projeto de lei elaborado pelas centrais sindicais e pelo governo tem, como objetivo, garantir e exigir direitos e deveres, aos terceirizados e às empresas que usam essa modalidade de contratação.

Segundo o Ministério do Trabalho, o Projeto apoiado pelas centrais deverá ser analisado pela Casa Civil da Presidência da República, que ficou de fazer alguns ajustes e, logo após, enviá-lo ao Congresso Nacional para discussão e aprovação. Deverá ser um debate muito produtivo e, de nossa parte,

haverá intensa participação no sentido de garantir os direitos dos terceirizados.

O Sindicato dos Eletricitários sabe que, para as empresas contratantes, o trabalho terceirizado é altamente lucrativo. Mas entende, ao mesmo tempo, que não pode ser usado como forma de precarização dos serviços prestados aos consumidores. Temos dito isso desde o início do processo de terceirização e intensificamos nossa luta em 2009. Se a empresa quer terceirizar algum serviço

Qualidade do serviço prestado é importante

deve ter como premissa básica a manutenção da qualidade do serviço prestado e a garantia de saúde e segurança no trabalho. Não admitimos, em hipótese alguma, "economias" geradas com má qualidade do serviço, baixo treinamento dos trabalhadores e pouco investimento em saúde e segurança.

Apesar dos trabalhadores terceirizados, no caso dos eletricitários, realizarem muitas funções iguais aos dos funcionários do quadro próprio, como manutenção de usinas, redes e equipamentos, cortes e religamentos, leitura de medidores e entrega de faturas, seus reajustes não são iguais aos dos funcionários diretos. E isto é ilegal, já que são garantidos salários

iguais para funções iguais no âmbito de cada empresa. Além dos salários desiguais, o treinamento e os cuidados com a saúde e segurança dos terceirizados são bem inferiores, o que é não apenas ilegal, mas profundamente desumano. É por isso que a União Geral dos Trabalhadores (UGT) diz que "o estado de São Paulo possui cerca de um milhão de terceirizados e 40% deles sofrem algum tipo de exploração".

A importância desse novo projeto é que as empresas contratantes também terão parcela de responsabilidade quando do não cumprimento das obrigações trabalhistas por parte das empresas prestadoras desse tipo de serviço. O projeto garante ainda, como direito dos terceirizados, passíveis de serem cobrados das contratantes, as horas extras, férias, 13º salário, contribuição ao INSS e ao FGTS, entre outras condições que proporcionam uma vida digna e justa ao trabalhador.

Talvez essa seja a solução para que as empresas contratantes percebam que o critério de menor preço não é suficiente para a contratação das prestadoras de serviços. Os trabalhadores não são simples peças a serem movidas em um tabuleiro, mas sim a verdadeira força de trabalho que cria os lucros das empresas. Justamente por isso e porque são seres humanos exatamente iguais aos trabalhadores contratados diretamente, merecem toda atenção e respeito.

DIÁRIO DE NATAL na história

HÁ 57 ANOS

Segunda-feira, 02 de Março de 1953 - A cidade do Natal está agora dotada de uma luxuosa casa de beleza há muito reclamada pela fina flor da sociedade local. Graças ao espírito de iniciativa de elementos progressistas, foi inaugurado ontem o Instituto de Beleza Pedro Chinês Ltda., organização modelo que está instalado nas salas 4 e 5 do Edifício "Melilo", à Avenida Rio Branco 675, em frente ao Cinema Rex.

HÁ 53 ANOS

Sábado, 02 de Março de 1957 - A Assembléia Geral das Nações Unidas reafirmou por 40 votos contra 8 e 16 abstenções, que a República da Coreia do Sul está "plenamente qualificada para tornar-se membro da ONU". A Assembléia pediu ao Conselho de Segurança para examinar de novo o pedido de admissão desse país nas Nações Unidas e de apresentar um relatório à Assembléia o mais depressa possível.

HÁ 48 ANOS

Sexta-feira, 02 de Março de 1962 - As autoridades confirmaram oficialmente não haver sobreviventes entre os 95 passageiros e tripulantes do gigantesco Boeing 707, da American Airlines que caiu ontem, após decolar no aeroporto de Idlewild em Nova York. O aparelho caiu de uma altura de 540 metros, antes que seu comandante pudesse sequer comunicar à torre sobre sua decolagem.

Sexta-feira, 02 de Março de 1962 - O primeiro prefeito do município de Montanhas, criado este ano, será empossado, hoje às 17 horas, com a presença do Governador do Estado além de outras autoridades e políticos. O Sr. José Galvão Tavares é o primeiro chefe da edilidade de Montanhas até a posse do prefeito, vice-prefeito e vereadores que serão escolhidos no pleito do dia 7 de outubro.



HÁ 43 ANOS

Quinta-feira, 02 de Março de 1967 - O Ministro da Educação divulgou ontem, à noite, decreto-lei presidencial reformulando a Lei Suplicy de Lacerda. O decreto-lei extingue o Diretório Nacional e os Diretórios Estaduais de Estudantes e cria em substituição, a Conferência Nacional de Estudantes Universitários, que se reunirá uma vez por ano, pelo período de uma semana.

Chile começa a receber ajuda

Ian Salas/Divulgação

Governo chileno tenta dar condições à retomada das atividades e países como o Brasil definem como vão auxiliar a população

Concepción/Santiago do Chile (EFE) - As autoridades chilenas socorriam ontem centenas de milhares de desabrigados que carecem de água, luz e alimentos após o terremoto de sábado, ao mesmo tempo em que combatiam o vandalismo surgido em algumas cidades afetadas pelo tremor. Segundo os números mais recentes, o terremoto de 8,8 graus na escala Richter deixou 723 mortos e dois milhões de desabrigados, na "pior catástrofe" desde 1960, quando houve um terremoto de 9,1 graus na escala Richter, como definiu o embaixador do Chile no Brasil, Álvaro Días Pérez. Outros países, como o Brasil, também começaram a definir suas ações de auxílio.

Ontem, começou o envio para o sul do Chile de porções de alimen-

tos que serão distribuídas nas cidades afetadas pelo sismo. Além disso, há a tentativa de normalizar a conexão viária entre Santiago e o sul do país. O aeroporto da capital seria reaberto ainda ontem para voos nacionais e, segundo o Ministério de Obras Públicas, as decolagens para o exterior podem ser retomadas na próxima sexta-feira. Por outro lado, aumentam as chegadas de voos do exterior, já que as pistas e sistemas de controle não foram danificados pelo terremoto. Ainda assim, muitos chilenos ainda não conseguiram entrar no país (veja texto abaixo).

Outras medidas estão ligadas à área econômica. O ministro da Fazenda chileno, Andrés Velasco, anunciou o adiamento ou suspensão de pagamentos

de impostos nas regiões afetadas pelo sismo. No setor de mineração, a estatal Corporación del Cobre (Codelco) e a britânica Anglo American reabriram suas minas de cobre situadas na área afetada pelo terremoto e que representam, em conjunto, uma produção de quase um milhão de toneladas anuais desse metal.

Há cerca de dois milhões de desabrigados



Homem caminha entre os escombros de Dichato, a 475 km ao sul de Santiago: sobreviventes tentam reconstruir suas vidas

Brasil

Ontem, o Gabinete de Crise do governo brasileiro, coordenado pelo Gabinete de Segurança Institucional (GSI), realizou reunião para analisar o apoio brasileiro às vítimas do terremoto ocorrido no Chile. Participaram da reunião o embaixador do Chile, Álvaro Díaz, o Ministro Chefe do GSI, Gen Jorge Felix, e representantes dos Ministérios das Relações Exteriores, Defesa, Integração Nacional, e dos Comandos da Marinha do Brasil, do Exército Brasileiro e da Força Aérea Brasileira. Ficou estabelecido como

prioridade o envio de um hospital de campanha da Marinha do Brasil e de equipes de busca e salvamento (a serem mobilizadas pela Secretaria Nacional de Defesa Civil), em aeronaves da FAB. Data, local de embarque e área de destino serão definidos após contatos com o governo chileno. O presidente Luiz Inácio Lula da Silva viajou ontem do Uruguai, onde assistiu à posse do líder José Mujica, a Santiago, para se reunir com sua colega chilena Michelle Bachelet, informaram fontes oficiais. "Será uma reunião muito breve, no aeropor-

to, para transmitir a solidariedade do Brasil pelo terremoto e conhecer as necessidades do Chile", disse um porta-voz da Presidência brasileira. Em seu programa de rádio semanal *Café com o Presidente*, Lula disse ontem que o Brasil será tão solidário com o Chile como foi com o Haiti, após o terremoto de 12 de janeiro, que deixou 217 mil mortos na nação caribenha. "Podem estar certos de que o Brasil será novamente solidário com o povo chileno e com qualquer outro povo que sofra uma catástrofe", afirmou Lula.

Saques e brigas espalham terror

Apesar do toque de recolher decretado na província de Concepción, os habitantes de cidades como Chiguayante, San Pedro de La Paz, Hualqui e Lota, assim como os de Coronel, na província de Arauco, viveram uma noite de terror sob a ameaça de saques. Em Chiguayante, um homem identificado como Romeo Alexis González Martínez morreu baleado em um aparente confronto entre saqueadores e moradores. Entretanto, segundo a Polícia, a briga não teria relação com a situação de emergência. "Ouvimos tiros durante toda a noite, tivemos que fazer fogueiras e vigiar nossas coisas", disse uma moradora de Chiguayante a jornalistas.

As autoridades da região de Bío-Bío disseram que o toque de recolher entrará em vigor novamente entre as 21h de hoje e 6h de hoje (horários de Brasília), desta vez com um maior contingente militar e policial nas ruas. Os habitantes das

cidades vizinhas a Concepción reclamaram de que, apesar do vandalismo, a presença militar ou policial foi nula no primeiro dia de toque de recolher.

A prefeita de Concepción, Jacqueline Van Rysselberghe, considerou "insuficientes" os 1,5 mil soldados enviados à cidade. O subsecretário do Interior chileno, Patricio Rosende, informou que 55 pessoas foram detidas por violar o toque de recolher e outras 105 por saques, mas disse que o dia foi "tranquilo", com alguns "focos menores" de distúrbios. Também houve saques em Santiago, Talca e Constitución, segundo chilenos que, especialmente no interior, continuam sem água e eletricidade e com o serviço telefônico com frequentes interrupções. Segundo o general de Carabineiros Rodrigo Ortega, em Santiago houve 16 ataques a supermercados, dos quais 11 foram frustrados por policiais.



Mortes decorrentes da tragédia eram 723 até ontem à noite

Chilenos "presos" no Brasil

Dezenas de passageiros chilenos ocupam os saguões do Aeroporto Internacional Galeão Tom Jobim, no Rio de Janeiro, esperando uma oportunidade para voltar para casa. Desde sábado passado, todos os voos que saem do Rio com destino a Santiago, foram cancelados devido ao fechamento do aeroporto da capital chilena, provo-

cado pelo terremoto no Chile. Em Florianópolis e Balneário Camboriú (SC), cerca de 1,7 mil turistas chilenos que retornariam ao país neste final de semana ainda estão em Florianópolis e em devido ao fechamento do aeroporto de Santiago após o terremoto do último sábado. Muitos são turistas que encerraram suas hospedagens e estão sem ou com pouco dinheiro para se manter no Brasil. Em SC, os turistas têm apoio da prefeitura até que consigam voltar. Já no Rio de Janeiro, os chilenos aguardam que os voos sejam retomados, mas não contam com ajuda "oficial".

Avião cai e morrem os 6 ocupantes

Os seis ocupantes de um pequeno avião que viajavam de Santiago a Concepción com ajuda humanitária aos afetados pelo terremoto morreram hoje ao cair a aeronave. De acordo com a fonte, o pequeno avião saiu de Santiago com direção a Concepción, a 515 quilômetros ao sul da capital, mas caiu em Tomei, nos arredores de Concepción, por volta das 16h local (mesmo horário de Brasília) por causas ainda desconhecidas.

O pequeno avião modelo Piper PA 31 tinha saído de Santiago às 12h28 de ontem e era pilotado por Marcelo Ruiz, acompanhado de cinco passageiros, todos membros da Universidade San Sebastián. Um deles era Pablo Desbordes, ex-presidente da Juventude da ultradireitista União Democrata Independente (UDI) e irmão do futuro subsecretário de Pesquisas, Mario Desbordes.

Leo La Valle / Divulgação

Ao sabor da Justiça

Portadores de doenças raras sofrem para conseguir atendimento, porque quase nenhuma é coberta pelo SUS

Elas são poucos ou muitos — dependendo da ótica de quem os enxerga. Para pacientes, médicos, amigos e familiares, é uma multidão de gente esquecida pelas políticas públicas, condenada a peregrinar por consultórios. Quando recebem o diagnóstico, é como se estivessem assinando um atestado de óbito. No Brasil, portadores de doenças raras estão excluídos do Sistema Único de Saúde e só conseguem tratamento adequado quando acionam a Justiça. Para os gestores, eles são tão poucos que, segundo a crítica de especialistas, parecem não merecer atenção básica. Os custos dos medicamentos, de acordo com os administradores públicos, são altos demais e poderiam ser usados para atender a um número significativo de vítimas de doenças mais comuns, como câncer e diabetes.

A preocupação com essas pessoas é tão pouca no país que nem existe um levantamento oficial para determinar quantos pacientes são acometidos por males desconhecidos mesmo por profissionais da saúde. De acordo com a organização não governamental europeia



Nailde e Dhemerson: ela teve que parar de trabalhar para cuidar do filho e só conseguiu uma liminar na Justiça em 2008

Eurodis, formada por associações de portadores, no mundo todo cerca de 8% da população é vítima de alguma doença chamada rara. Na realidade brasileira, isso significaria mais de 15 milhões de habitantes, sofrendo de um dos 5 mil tipos de enfermidades reconhecidas pela Organização Mundial de Saúde. O número equivale a sete vezes a população do Distrito Federal.

A própria definição de doença rara, cujo dia é lembrado internacionalmente hoje, é complexa. "Há vários contextos para defini-la.

Quando se fala que é rara, em princípio se entende que a pessoa tem uma ocorrência que não é frequente. Mas estamos mudando um pouco esse entendimento. Na verdade, são condições que não são conhecidas", afirma a neuropediatra Denize Bomfim, do Hospital Regional da Asa Sul e do Hospital Universitário, uma das maiores especialistas do assunto no Brasil. O número de portadores pode ser muito maior do que se imagina, já que, devido ao desconhecimento, essas doenças cos-

tumam ser subnotificadas.

A médica lembra que, em um país onde há políticas e programas para doenças tidas como de alta incidência, como tuberculose, mal de Hansen, hipertensão arterial e diabetes, os gestores devem levar em consideração que, para o paciente, ele não tem uma doença rara ou não rara. "Ele tem uma doença que precisa ser bem diagnosticada, suas necessidades precisam ser atendidas e ele precisa ser tratado, independentemente de ter cura ou não para o mal", diz.

Caros e importados

Por exigir muitos anos de pesquisa e serem voltados a uma parcela da população não tão numerosa, os remédios são caríssimos e, muitas vezes, precisam ser importados. Depois de passar por toda a agonia da busca pelo diagnóstico, o paciente e sua família têm de enfrentar, na fase seguinte, mais uma batalha. Poucos são os tratamentos para doenças raras incluídos na lista de alta complexidade do SUS. Para conseguir assistência, só mesmo acionando a Justiça.

A advogada Maria Cecília de Oliveira, presidente da Associação dos Familiares, Amigos e Portadores de Doenças Graves (Aflag), explica que o primeiro passo é enviar um pedido administrativo aos gestores, solicitando o atendimento. Como o documento é sempre negado, os advogados juntam laudos médicos

e exames comprovando a doença e conseguem liminares na Justiça.

A liminar nas mãos, porém, não garante o tratamento. "Os gestores desrespeitam as ordens judiciais", denuncia Maria Cecília de Oliveira. A advogada pediu ao Ministério Público Federal que indiciasse o governo federal por crime de desobediência, porque existem liminares obtidas pela Aflag que foram expedidas há mais de seis meses e não foram cumpridas. "O paciente morre por descaso total da burocracia estatal. Quanto mais tempo demora para cumprir a decisão, é menos dinheiro que eles gastam. Isso é vergonhoso e um crime hediondo", diz.

Segundo ela, a justificativa é de que o dinheiro para comprar os medicamentos de apenas um paciente daria para atender milhares de outras pessoas. "Isso é mentira. Sobre

dinheiro no orçamento do Ministério da Saúde, e a vida não tem preço. É um desrespeito aos princípios da igualdade e da dignidade da pessoa humana, garantidos na Constituição." Em 2010, a pasta terá R\$ 66,9 bilhões, perdendo apenas para o Ministério da Fazenda.

Sacrifícios

Mãe de um portador de mucopolissacaridose 2, doença caracterizada por um erro inato do metabolismo, Nailde Pereira da Rocha, 37 anos, é um exemplo do que sofrem os familiares das vítimas de doenças raras. O filho, Dhemerson, 18, só foi diagnosticado um ano depois que seu sangue foi coletado. Os médicos apostaram que o menino só viveria até os 12. A infância de Dhemerson foi marcada por idas e vindas a hospitais por conta de crises. "É uma luta enorme", diz Nailde, que parou de trabalhar para se dedicar ao filho 24 horas por dia. Foi por meio da Associação Paulista dos

Familiares, Amigos e Portadores de Mucopolissacaridose (APMPS) que ela descobriu que podia acionar a Justiça. Em outubro de 2008, ele começou a receber o tratamento. Porém, chegou tarde. No mesmo ano, o rapaz foi internado na Unidade de Terapia Intensiva de um hospital público, onde ficou por 85 dias.

Dhemerson foi para casa com uma traqueostomia que exige o uso de uma cânula especial. Na casa humilde onde mora, Dhemerson precisa de cuidados o tempo todo. Nailde tem de trocar as fraldas, dar banho e medicamentos para o filho. Também precisa alimentá-lo, sendo que Dhemerson tem dificuldades para deglutir. Com uma pensão no valor de um salário mínimo, Nailde diz que depende da caridade alheia para cuidar do filho. A doença exige uma quantidade grande de material, como luvas e fraldas descartáveis, coisas que a mãe não conseguiu receber nem da Secretaria de Saúde do DF nem da de Goiás.

SEM RESPALDO CIENTÍFICO

O Correio/ O Norte procurou o Ministério da Saúde na terça-feira, pedindo uma entrevista sobre o assunto, sem obter resposta. Voltou a acionar a assessoria de imprensa do órgão, mas, devido à agenda lotada, o secretário de Atenção à Saúde, Alberto Beltrame, não pôde atender a reportagem. A assessoria enviou uma nota, informando que "a elaboração de qualquer protocolo de atendimento pelo SUS — seja a inclusão de um novo medicamento ou vacina, de uma nova técnica cirúrgica ou de um tratamento para uma nova doença — requer estudos científicos que os respaldem. A maioria das 'doenças raras', até o momento estudadas, não possuem estudos que comprovem a eficácia e eficiência de diagnóstico ou tratamento".

Ainda de acordo com a nota, o ministério "está analisando aspectos técnicos e operacionais relacionados à Política Nacional de Atenção Integral em Genética Clínica, instituída em 2009. A assessoria do órgão lembra que, desde 2001, "o Ministério da Saúde desenvolve o Programa Nacional de Triagem Neonatal, que oferece o diagnóstico de diversas doenças em recém-nascidos, entre as quais a fenilcetonúria, classificada como doença rara", e que também os pacientes de Gaucher recebem assistência.

DOCUMENTO ESQUECIDO

Das 5 mil doenças raras reconhecidas pela OMS, 85% têm origem genética e 75% atingem crianças. Por conta disso, os médicos especialistas nesses males depositaram esperança na Portaria nº 81/09 do Ministério da Saúde, que instituiu a Política Nacional de Atenção Integral em Genética Clínica SUS. O documento, que demorou quatro anos para ficar pronto, depende de outra portaria da Secretaria de Atenção à Saúde (SAS), especificando como será sua implantação, para sair do papel. "Com muitos esforços, conseguimos que o então coordenador de Procedimentos de Média e Alta Complexidade do ministério, Joselito Pedrosa (hoje na Anvisa), pressionasse o ministro (José Gomes Temporão) para publicar a portaria", lamenta o médico Salmo Raskin, presidente da Sociedade Brasileira de Genética Médica, que foi convidado pelo ministério, há cinco anos, para participar do grupo de trabalho que elaborou a portaria.

PARA ANUNCIAR LIGUE: 4009-0200

**ENTREGAMOS
SUA ENCOMENDA**Domicílio em
qualquer ponto
do estado com
segurança e
confiança.3218-9700
9155-2354
8709-8183

1

IMÓVEIS

1.1 Apartamento
Compra e Venda

Alecrim

SÓLIDA IMÓVEIS- C.0316/J.S.
Plantão no 3133-4000. Apartamentos de R\$ 90 mil de 2/4, todo pastilhado, sob pilotis, pisc, ent em julho/10 c/ R\$ 4 mil de ent e saldo Financiados 100% só tem 3 Unidades Restantes favor Marcar Entrevista. dinizsolida@gmail.comSÓLIDA IMÓVEIS- C.0316/J.S.
Plantão no 3133-4000. Apartamentos de R\$ 90 mil de 2/4, todo pastilhado, sob pilotis, pisc, ent em julho/10 c/ R\$ 4 mil de ent e saldo Financiados 100% só tem 3 Unidades Restantes favor Marcar Entrevista. dinizsolida@gmail.com

Areia Preta

2 Quartos

CAIO FERNANDES - C.1191.
F.4008-0001. www.caiofernandes.com.br. Plantão sábado/dom/feriados das 8 às 17h. Belo apto c/ vista p/mar, 2/4 snd 1 ste, dep emp, sl p/ 2 amb, var, coz c/ arm, ar lazer, 1 vg gar. R\$ 205 mil ac. CEF. APV.17286.IMOBILIÁRIA
CAIO FERNANDES
DESDE 1992 | CRECI-RN 1191/J
Fone - 4008-0001

Primeiro Relógio de Ponto Homologado do Brasil
Adequado a Portaria 1.510/09 do MTE

POINTLINE®



- MODELO POINTLINE 1510 BIO.
- LEITURA SENHA/ CARTAO PROXIMIDADE/ BIOMETRIA.
- COMUNICAÇÃO TCP-IP/ RS232/485 / PEN-DRIVE.
- CONFIRMAÇÃO AUDIO-VISUAL DA MARÇÃO DE PONTO.
- ACOMPANHA SOFTWARE ADEQUADO A PORTARIA 1.510.

Vendas:
(84) 3206-1465 / (84) 9146-4444

3 Quartos

CAIO FERNANDES - C.1191.
F.4008-0001. www.caiofernandes.com.br. Plantão sábado/dom/feriados das 8 às 17h. Belo apto 90m2, 3/4 sd 1 st, sl p/ 2 amb, var, coz, sombra, oport, apenas R\$ 150 mil, AC CEF. APV15841.

+ de 3 Quartos

HENRIQUE VIEIRA- C.2704. 17ª Reg. F.3231-4458/9115-6658. Cond. Resid. Portal da Enseada, var, sl p/3 amb, wc, 4 sts, s/1 ste máster, copa, coz, desp, dep emp, 4 vgs gar, ar lazer, andar alto. R\$ 1.300 mil.

Barro Vermelho

2 Quartos

SÓLIDA IMÓVEIS- C.0316/J.S.
Plantão no 3133-4000. Exclusivo, Apto c/2/4 (1ste) sl 2 amb, var, coz, 2 wc, 1 vg, sl fest, pisc, 8º and, estudo. parcelar R\$ 140 mil. (Pré-Lançamento). SIVA.2067.CAIO FERNANDES - C.1191.
F.4008-0001. www.caiofernandes.com.br. Plantão sábado/dom/feriados das 8 às 17h. Ótimo apto, 57m2, novo, 2/4, sl p/2 amb, elev. R\$ 130 mil. Ac CEF. APV.17.554.

RICARDO DE OXÓSSI
Tarólogo e Espírita
Consultas, cartas, búzios e tarô.
Lute pelo seu amor.
Trabalhamos para todos os fins.
3236.2161 Capim Macio - Natal/RN

1.1 Barro Vermelho

CAIO FERNANDES - C.1191.
F.4008-0001. www.caiofernandes.com.br. Plantão sábado/dom/feriados das 8 às 17h. belo apto 56m2, 2/4 snd 1 ste, elev, ar lazer, R\$ 165 mil. APV.16564.

3 Quartos

SÓLIDA IMÓVEIS- C.0316/J.S.
Plantão no 3133-4000. Exclusivo, 3/4(1ste) sl 2 amb, var, coz, 3 wc, 2 vg, sl fest, pisc, vários and, est. parcelamento. R\$ 240 mil. (Preço Pré-Lançamento). SIVA.3072.

Candelária

2 Quartos

CAIO FERNANDES - C.1191.
F.4008-0001. www.caiofernandes.com.br. Plantão sábado/dom/feriados das 8 às 17h. Oportunidade no Metrôpolis, 4º andar, ar. lazer compl, vaixo valor de condomínio, novo, 56m2, 2/4 sd 1 ste, var, R\$ 150 mil. APV.17700.

1.1 Candelária

CAIO FERNANDES - C.1191.
F.4008-0001. www.caiofernandes.com.br. Plantão sábado/dom/feriados das 8 às 17h. Otm apto, revestido, 120m2, 2/4 snd 1 ste + escrit + dep emp, ar lazer, elev, pilotis, 2 vag gar, R\$ 260 mil. APV.16864.CAIO FERNANDES - C.1191.
F.4008-0001. www.caiofernandes.com.br. Plantão sábado/dom/feriados das 8 às 17h. Belo apto 75m2, 2/4 + dep emp, ar lazer R\$ 135 mil ac. CEF. APV.16726.IMOBILIÁRIA
CAIO FERNANDES
DESDE 1992 | CRECI-RN 1191/J
Fone - 4008-0001**SEGURO DPVAT**

RECEBA ATÉ 40 SALÁRIOS MÍNIMOS.

INVALIDEZ
OU
MORTE

Vítimas de Acidentes de Trânsito nos Últimos 20 anos.

Se você ou alguém que você conhece foi vítima de acidente de trânsito nos últimos 20 anos e teve alguma seqüela, sofreu procedimento cirúrgico e/ou ficou inválido, o seguro DPVAT dá direito a uma INDENIZAÇÃO, que pode chegar ao teto estipulado em lei, de até 40 salários mínimos. Mesmo pequenas seqüelas permanentes em quaisquer membros do corpo (pernas, mãos, dedos, etc.) entre outros casos de INVALIDEZ podem gerar indenização no valor máximo.

A Cantoni Revisões tem mais de 10 anos de experiência no mercado e conta com uma ampla equipe de profissionais experientes e capacitados para trazer o melhor resultado para você. Melhor ainda, sem nenhum custo inicial! Faça hoje uma consulta gratuita!

Oferecemos completo serviço de apoio, tais como:

SEM
CUSTO
INICIAL

- ✓ Solicitação de prontuário médico
- ✓ Requisição junto à delegacia de trânsito
- ✓ Agendamento de perícias junto ao IML
- ✓ Acompanhamento de perícias junto ao IML



CANTONI REVISÕES
Colaborando Justiça

ligue hoje

84 3206.5335

www.cantonirevisoes.com.br

AV. LIMA E SILVA, 1611 EDIFÍCIO BLUE TOWER CENTER - SALA 503 - LAGOA NOVA - NATAL/RN
(PRÓXIMO AO HOSPITAL PROMATER)**Carro & moto**

TÁ TUDO AQUI.

Toda quinta. No Diário de Natal.

DIÁRIOS
ASSOCIADOS70
ANOS

DIÁRIO de NATAL

Super Show da Clube



O ÚNICO 3X2 DA CIDADE, AGORA NO NATAL SHOPPING.

DE 20 DE FEVEREIRO A 08 DE MARÇO,
CONHEÇA O AMAZÔNIA RESIDENCIAL CLUB E TODAS
AS VANTAGENS DE MORAR NUM EMPREENDIMENTO ÚNICO.ÚLTIMAS SEMANAS PARA CONCORRER
A UMA VIAGEM PARA A AMAZÔNIA.VISITE O STAND DECORADO DO AMAZÔNIA. E GANHE UM
CUPOM PARA CONCORRER A UMA VIAGEM* E CONHECER
TODA A BELEZA DA AMAZÔNIA.

* VIAGEM VÁLIDA PARA QUATRO PESSOAS (UM CASAL E DUAS CRIANÇAS). MAIORES INFORMAÇÕES NO SITE: WWW.GCINCO.COM.BR

COORDENAÇÃO
DE VENDAS
IMOBILIÁRIA
CAIO FERNANDES
84 4008 0001FINANCIAMENTO
CAIXA

+ um empreendimento

G5

www.gcinco.com.br



SUBSÍDIOS DE ATÉ
17 MIL REAIS
ENTREGA GARANTIDA EM
12 MESES*



ATÉ
100%
FINANCIADO PELA
CAIXA

Apartamento

- 53,90m² de área privativa
- 2 quartos
- Sala de estar/jantar
- Banheiro social
- Circulação
- Cozinha
- Área de serviço
- 01 vaga de estacionamento
- Medidores individuais de energia, água e gás

Condomínio

- Piscina infantil
- Piscina adulto
- WC feminino e masculino
- Quadra poliesportiva
- Playground
- Salão de festas
- Guarita 24h

Enquadrado no Programa ***
MINHA CASA, MINHA VIDA.



Excelente localização:
A 100m da
Av. Mor Gouveia



INCORPORAÇÃO:



CONSTRUÇÃO:



FINANCIAMENTO:



VENDAS EXCLUSIVAS:



(84) 4006.1111
www.somanatal.com.br

Registro de incorporação: R-2-56.942 - 6º Ofício de Notas, Natal/RN. *Entrega a partir de 12 meses a contar da data de assinatura da contratação do financiamento junto à CAIXA ECONÔMICA FEDERAL. ** Opção específica com até 100% de financiamento, desde que sejam atendidas as condições necessárias. Taxa de adesão no valor de R\$ 2.900,00, não inclusa no preço do imóvel. *** Financiamento com recursos do FGTS, com possibilidade de enquadramento nos benefícios do programa "Minha Casa, Minha Vida", desde que sejam atendidas as condições necessárias. A contratação do financiamento através da Caixa Econômica Federal se concretizará mediante aprovação cadastral e após atingir a demanda necessária. As prestações serão decrescentes desde que sejam mantidas as condições econômicas atuais. **** A garantia do benefício se dará desde que sejam atendidas todas as normas do Programa "MINHA CASA, MINHA VIDA" do Governo Federal. - As perspectivas, fotos e imagens são meramente ilustrativas. Reservamos o direito de corrigir qualquer falha gráfica. Planta com sugestão de decoração. Os móveis e decoração não fazem parte do contrato. Não jogue este impresso em via pública.

1.1 Candelária

1.1 Apartamento Compra e Venda

Candelária

2 Quartos

CAIO FERNANDES - C.1191. F.4008-0001. www.caiofernandes.com.br. Plantão sábado/dom/feriados das 8 às 17h. Ôtm apto, 85m2, 2/4 s/d 1 ste, 2 sls, coz c/ arm, boa ár. lazer, elev, 2 vg gar R\$ 170 mil. Ac. CEF. APV.17333.

3 Quartos

HENRIQUE VIEIRA - C.2704. 17ª Reg. F.3231-4458/9115-6658. Cond Mirante das Dunas, var, wc, sl p/2 amb, 3 sts s/1 ste máster c/ hidro, copa coz, desp, dep, 3 vgs cob gar, ár lazer compl. R\$ 550 mil.

CAIO FERNANDES - C.1191. F.4008-0001. www.caiofernandes.com.br. Plantão sábado/dom/feriados das 8 às 17h. Ôtm apto 124m2, 3/4 s/d 1 suit, + dep emp, ár lazer, elev, pilotis, 2 vg gar, ac. CEF R\$ 270 mil. APV.15960.

CAIO FERNANDES - C.1191. F.4008-0001. Plantão sábado/dom/feriados das 8 às 17h. Ôtm apto, 80m2 3/4 s/d 1 ste, sl p/2 amb, coz c/ arm, boa ár. lazer, elev, R\$ 170 mil. Ac. Cef. APV.17025.

Capim Macio

SÓLIDA IMÓVEIS - C.0316/J.S. Plantão no 3133-4000. Apartamentos de R\$ 90 mil de 2/4, todo pastilhado, sob pilotis, pisc, ent em julho/10 c/ R\$ 4 mil de ent e saldo Financiados 100% só tem 3 Unidades Restantes favor Marcar Entrevista. dinizsolida@gmail.com

2 Quartos

SÓLIDA IMÓVEIS - C.0316/J.S. Plantão no 3133-4000. 2/4 (1ste), em const, 56m2 sl, coz, 1 v. vaga, sl fest, pisc, fitness, estuado proposta p/finan, ac carro popular R\$ 150 mil. Entr. jun/11. SIVA-2068.

LC EMP. IMOB - C.1597-J. F.3206-6323/9401-2755/8899-6169. C/ sl p/2 amb, 2/4 s/1 ste, wc soc, var, coz c/ arm, 2 pisc, 1 vg gar. R\$ 165 mil. LC32.

CAIO FERNANDES - C.1191. F.4008-0001. Plantão sábado/dom/feriados das 8 às 17h. www.caiofernandes.com.br. Apto bom, 60m2, 2/4, 2 sls, coz c/ arm, 2 vgs gar, R\$ 120 mil. Ac. CEF. APV.16359.

CAIO FERNANDES - C.1191. F.4008-0001. Plantão sábado/dom/feriados das 8 às 17h. www.caiofernandes.com.br. Apto em prédio luxuoso, todo ambientado, 56m2, 2/4, sl, coz c/ arms, 1 vaga gar, R\$ 190 mil. APV.16236.

CAIO FERNANDES - C.1191. F.4008-0001. Plantão sábado/dom/feriados das 8 às 17h. www.caiofernandes.com.br. Apto novo, 56m2, 2/4 s/d 1 ste, sl, wc soc, coz, ár serv, 1 vg gar, elev, seg 24h, ár lazer R\$ 185 mil. APV.16103.

3 Quartos

LC EMP. IMOB - C.1597-J. F.3206-6323/9401-2755/8899-6169. Vdo apto novo c/ sl p/2 amb, 3/4 s/1 ste, dep emp, var, 2 gar. R\$ 300 mil. LC25.

LC EMP. IMOB - C.1597-J. F.3206-6323/9401-2755/8899-6169. Vdo apto c/ sl p/2 amb, 3/4 s/1 ste, 2 semi-suit, copa/coz, wc soc, dep emp, 2 vg gar, elev. R\$ 370 mil. LC.84.

LC EMP. IMOB - C.1597-J. F.3206-6323/9401-2755/8899-6169. Exc opoort, Ap. Novo c/ 105m2, sl 3/4 s/1 ste, closet, esc, wc soc, copa/coz, desp, ár serv, dep, mobil c/ arm, todos os qtos, arm, espelho nos wc, arm dep, ar cond, arm c/daqda, estofado, tv, som, rack, gelad, e freezer conjugados, maquina de lavar roupa, forno microondas, fogão, arm, coz, estante na sl e etc, gar 2 autos, elev, ger, ár lazer compl. R\$ 350 mil. LC.162.

1.1 Cidade Alta

Cidade Alta

2 Quartos

CAIO FERNANDES - C.1191. F.4008-0001. Plantão sábado/dom/feriados das 8 às 17h. www.caiofernandes.com.br. Apto 80M2, 2/4 s/d 1 ste, sl p/2 amb, wc soc, coz, elev, pilotis, seg 24h, R\$ 145 mil. APV.16160.

3 Quartos

CAIO FERNANDES - C.1191. F.4008-0001. Plantão sábado/dom/feriados das 8 às 17h. www.caiofernandes.com.br. Apto 79m2, 3/4 s/d 1 ste, sl p/2 amb, wc soc, coz, elev, pilotis, seg 24h, R\$ 150 mil, ac. CEF. APV.16159.

Cidade da Esperança

2 Quartos

CAIO FERNANDES - C.1191. F.4008-0001. Plantão sábado/dom/feriados das 8 às 17h. www.caiofernandes.com.br. Ôtm apto no Solar das Nações 56m2, 2/4, sl p/2 amb, coz c/ arm R\$ 94 mil Ac.CEF. APV.17563.

CAIO FERNANDES - C.1191. F.4008-0001. Plantão sábado/dom/feriados das 8 às 17h. www.caiofernandes.com.br. Ôtm apto no Solar das Nações 56m2, 2/4, sl p/2 amb, coz c/ arm R\$ 110 mil Ac.CEF. APV.17749.

Cidade Satélite

2 Quartos

SÓLIDA IMÓVEIS - C.0316/J.S. Plantão no 3133-4000. Apto 2/4 (1 ste), novo, 54m2, sl p/2 amb, revestimento, sombra, a.serv, wc, coz amer, sl fest. R\$ 85 mil. SIVA.2051.

CAIO FERNANDES - C.1191. F.4008-0001. Plantão sábado/dom/feriados das 8 às 17h. www.caiofernandes.com.br. apto novo, 2/4 s/d 1 ste, andar alto, ár lazer, 2 vg gar, R\$ 140 mil. APV.17285.

CAIO FERNANDES - C.1191. F.4008-0001. Plantão sábado/dom/feriados das 8 às 17h. www.caiofernandes.com.br. apto novo, 2/4 s/d 1 ste, andar alto, ár lazer, 2 vg gar, R\$ 140 mil. APV.17285.

CAIO FERNANDES - C.1191. F.4008-0001. Plantão sábado/dom/feriados das 8 às 17h. www.caiofernandes.com.br. Apto novo, 2/4 s/d 1 ste, ár lazer comp, 2 vg gar, ac. CEF R\$ 140 mil. APV.17635.

Cidade Verde

2 Quartos

LC EMP. IMOB - C.1597-J. F.3206-6323/9401-2755/8899-6169. Vdo apt c/ sl, 2/4 s/1 ste, coz amer, dep emp, wc soc, desp, ár lazer comp R\$ 145 mil. LC46.

3 Quartos

CAIO FERNANDES - C.1191. F.4008-0001. Plantão sábado/dom/feriados das 8 às 17h. www.caiofernandes.com.br. Apto no Campos do Cerrado, andar alto, 80m2, 3/4 s/d 2 ste, boa ár. lazer, 1 vg gar R\$ 160 mil Ac.CEF. APV.17621.

CAIO FERNANDES - C.1191. F.4008-0001. Plantão sábado/dom/feriados das 8 às 17h. www.caiofernandes.com.br. Apto no Campos do Cerrado, andar alto, 80m2, 3/4 s/d 2 ste, boa ár. lazer, 1 vg gar R\$ 160 mil Ac.CEF. APV.17621.

3 Quartos

CAIO FERNANDES - C.1191. F.4008-0001. Plantão sábado/dom/feriados das 8 às 17h. www.caiofernandes.com.br. Apto no Itatiaia, muito agradável, 90m2 3/4 s/d 1 suit, sl, coz c/ arms, ár lazer comp, R\$ 180 mil. Aceita CEF. APV.17724.

Emaús

2 Quartos

CAIO FERNANDES - C.1191. F.4008-0001. Plantão sábado/dom/feriados das 8 às 17h. www.caiofernandes.com.br. Belo apto, 2/4 semi-mobiliado, exc acabo, móveis projetados em vários ambientes, 1 vg gar R\$ 125 mil. ac. CEF. APV.17504.

1.1 Emaús

Emaús

2 Quartos

CAIO FERNANDES - C.1191. F.4008-0001. Plantão sábado/dom/feriados das 8 às 17h. www.caiofernandes.com.br. Belo apto, 2/4, 1 ste, sl p/2 amb, bom acabo, ôtm ár lazer, 2 vg gar R\$ 98 mil. APV.17792.

Lagoa Nova

2 Quartos

SÓLIDA IMÓVEIS - C.0316/J.S. Plantão no 3133-4000. Amintas Barros - 2/4 (1 ste), 55.27m2, 2 sl, 2 wcs, coz, 2 vgs, entrega p/ 30/11/10. R\$ 158 mil. SIVA 2069.

LC EMP. IMOB - C.1597-J. F.3206-6323/9401-2755/8899-6169. Vdo apt c/ sl, 2/4, wc soc, coz. R\$ 150 mil. LC17.

LC EMP. IMOB - C.1597-J. F.3206-6323/9401-2755/8899-6169. Apto c/ sl p/2 amb, 2/4, 1 ste, copa/coz c/ arms, elev, R\$ 180 mil. LC155.

LC EMP. IMOB - C.1597-J. F.3206-6323/9401-2755/8899-6169. Apto c/ sl p/2 amb, 3/4, 1 ste, copa/coz c/ arms, elev, R\$ 180 mil. LC155.

3 Quartos

CAIO FERNANDES - C.1191. F.4008-0001. Plantão sábado/dom/feriados das 8 às 17h. www.caiofernandes.com.br. Ôtm apto 54m2, 2/4 s/d 1 ste, 1 vg gar, boa ár.lazer, ôtm loc, R\$ 175 mil. APV.17791.

3 Quartos

LC EMP. IMOB - C.1597-J. F.3206-6323/9401-2755/8899-6169. Belo Apto c/ sl p/3 amb, 3 sts, arms, copa, coz, desp, lavb, dep emp, ár serv, var, elev, sl fest. R\$ 370 mil. LC.28.

LC EMP. IMOB - C.1597-J. F.3206-6323/8899-6169. Apto ôtm localiz c/ sl 2 amb, 3/4 s/d 2 sts, wc soc, closet, arms quartos, coz c/ arm, bancadas granito nos wcs e coz, wc emp, escri, box wcs, gar 2 carr, 2 elev, pisc, salão festa, quadra poliesportiva. R\$ 350 mil. LC.129.

LC EMP. IMOB - C.1597-J. F.3206-6323/9401-2755/8899-6169. Vdo Apto c/ sl p/2 amb, 1 ste, 2 semi ste, copa, coz, ár serv, mobil, esc, wc soc, gar 2 carr. R\$ 220 mil. LC.73.

CAIO FERNANDES - C.1191. F.4008-0001. Plantão sábado/dom/feriados das 8 às 17h. www.caiofernandes.com.br. Belo apto 147m2, 3/4 s/d 2 ste, sl p/2 amb, escrit, coz c/ arm, prédio c/ elev, R\$ 300 mil Ac.CEF. APV.17635.

CAIO FERNANDES - C.1191. F.4008-0001. Plantão sábado/dom/feriados das 8 às 17h. www.caiofernandes.com.br. Ôtm apto, 80m2, 3/4 s/d 1 ste, sl p/2 amb, coz c/ arm, boa ár.lazer, prédio c/ elev R\$ 170 mil ac. CEF. APV.17025.

CAIO FERNANDES - C.1191. F.4008-0001. Plantão sábado/dom/feriados das 8 às 17h. www.caiofernandes.com.br. Oport, apto c/ 3 suit, 19ª and, ár. lazer complet, R\$ 230 mil ou R\$ 150 mil + saldo devedor. APV.15870.

CAIO FERNANDES - C.1191. F.4008-0001. Plantão sábado/dom/feriados das 8 às 17h. www.caiofernandes.com.br. Exc apto 140m2, 3/4 s/d 1 ste + dep emp, 2 vg gar, Lindo. Ac. CEF R\$ 300 mil. APV.17231.

CAIO FERNANDES - C.1191. F.4008-0001. Plantão sábado/dom/feriados das 8 às 17h. www.caiofernandes.com.br. Ôtm apto 98m2, 3/4 s/d 1 ste + dep emp, 2 vg gar, ár lazer, ac CEF R\$ 160 mil. APV.17308.

+ de 3 Quartos

LC EMP. IMOB - C.1597-J. F.3206-6323/9401-2755/8899-6169. Lindíssimo apto c/ fino acabo e todos os arms, 3 sls, var, 4 s/it, escrit, quarto depósito, lavb, dep emp, copa/coz, ár serv, 3 vg gar, ár lazer comp R\$ 1.100.000,00. LC134.

CAIO FERNANDES - C.1191. F.4008-0001. Plantão sábado/dom/feriados das 8 às 17h. www.caiofernandes.com.br. Ôtm apto, 120m2, exc loc, 4/4 s/d 1 suit, sl p/3 amb, var, coz, 3 vg gar, ôtm acab. R\$ 170 mil. APV.15570.

1.1 Lagoa Nova

Lagoa Nova

2 Quartos

CAIO FERNANDES - C.1191. F.4008-0001. Plantão sábado/dom/feriados das 8 às 17h. www.caiofernandes.com.br. Ôtm apto, 130m2, 4 sts, and alto, AC CEF. excel local R\$ 380 mil. APV.16.907.

Morro Branco

2 Quartos

CAIO FERNANDES - C.1191. F.4008-0001. Plantão sábado/dom/feriados das 8 às 17h. www.caiofernandes.com.br. Ôtm apto 500M2, 2/4 s/d 1 ste, prédio revest, elev, 1 vg gar, exc localiz R\$ 132 mil. APV17295.

3 Quartos

LC EMP. IMOB - C.1597-J. F.3206-6323/9401-2755/8899-6169. Apto c/ sl p/2 amb, 3/4, 1 ste, copa/coz c/ arms, elev, R\$ 180 mil. LC155.

LC EMP. IMOB - C.1597-J. F.3206-6323/9401-2755/8899-6169. Apto c/ sl p/3 amb, 3 sts, esc, arms, copa/coz c/ arm, dep emp, 200m. R\$ 500 mil. LC.38.

LC EMP. IMOB - C.1597-J. F.3206-6323/9401-2755/8899-6169. Apto c/ sl 2 amb, 3 ste, closet, arms nos qtos, copa/coz, wc soc, ár serv, gar 2 aut, gerador, elev. R\$ 250 mil. LC.62.

CAIO FERNANDES - C.1191. F.4008-0001. Plantão sábado/dom/feriados das 8 às 17h. www.caiofernandes.com.br. Bom apto, 78m2, 3/4 s/d 2 sts, coz c/ arm, 2 vgs de gar. Apenas R\$ 130 mil. Ac.CEF. APV.16255.

Neópolis

2 Quartos

CAIO FERNANDES - C.1191. F.4008-0001. Plantão sábado/dom/feriados das 8 às 17h. Apto 65m2, 2/4 s/d 1 suit c/ closet, sl p/2 amb, coz, 1 vg gar, ár lazer R\$ 110 mil. APV.15248.

CAIO FERNANDES - C.1191. F.4008-0001. Plantão sábado/dom/feriados das 8 às 17h. Bom apto, Serrambi 2, todo murado, 57m2, 2/4 s/d, 1-vg gar cobertura R\$ 75 mil Ac.Cef. APV.17516.

CAIO FERNANDES - C.1191. F.4008-0001. Plantão sábado/dom/feriados das 8 às 17h. www.caiofernandes.com.br. Apto novo, 2/4 s/d 1 ste, var, ár lazer comp, andar alto R\$ 136 mil quitado ou 32 mil + saldo p/ Caixa. APV.17611.

Nova Descoberta

3 Quartos

CAIO FERNANDES - C.1191. F.4008-0001. Plantão sábado/dom/feriados das 8 às 17h. www.caiofernandes.com.br. Bom apto 75m2, 3/4 s/d 1 ste, 1 vg gar, sombra R\$ 127 mil. APV.17437.

CAIO FERNANDES - C.1191. F.4008-0001. Plantão sábado/dom/feriados das 8 às 17h. www.caiofernandes.com.br. Bom apto 74m2, 3/4 s/d 1 ste, coz c/ arm, 2 vg gar, R\$ 120 mil ac.CEF. APV.17473.

Nova Parnamirim

2 Quartos

LOPES CORRETOR DE IMÓVEIS - C.2977. F.3208-8882/9184-6461/8736-8882. Ap 1/4, sl, coz, wc. R\$ 65 mil.

LC EMP. IMOB - C.1597-J. F.3206-6323/9401-2755/8899-6169. Com sl, 2/4 s/1 ste, wc soc, copa/coz, ár serv, ár lazer compl, elev. R\$ 400 mil. LC.156.

CAIO FERNANDES - C.1191. F.4008-0001. Plantão sábado/dom/feriados das 8 às 17h. www.caiofernandes.com.br. Ôtm apto, 58m2, 2/4 s/d 1 ste, sl, var, wc soc sombra, seg 24h, R\$ 105 mil ac.CEF. APV.17455.

1.1 Nova Parnamirim

3 Quartos

SÓLIDA IMÓVEIS - C.0316/J.S. Plantão no 3133-4000. 3/4 (1ste), sl, coz, wc, gar, sl festa, playground, próx col Salesiano. R\$ 105 mil. SIVA.3053.

SÓLIDA IMÓVEIS - C.0316/J.S. Plantão no 3133-4000. Apto c/3/4, 1 ste, 77m2 á.útil, semi-novo, sl 2a, coz, wc, var, 2 gar, pisc, chur, ac. carro, imóvel. R\$ 165 mil. SIVA-3064.

LC EMP. IMOB - C.1597-J. F.3206-6323/9401-2755/8899-6169. Vdo Apto c/sla 3/4 s/1 ste, wc soc, copa/coz, arm, ár serv, dep, var, elev, gerador, ár.lazer compl, por. R\$ 185 mil. LC.161.

LOPES CORRETOR DE IMÓVEIS - C.2977. F.3208-8882/9184-6461/8736-8882. Ap 3/4 s/d 1 ste, sl, coz, wc soc, R\$ 130 mil.

CAIO FERNANDES - C.1191. F.4008-0001. www.caiofernandes.com.br. Plantão sábado/dom/feriados das 8 às 17h. Não percam esta oportun, apto novo em Emaús, 69m2, 3/4 s/d 1 ste, lácil acesso, R\$ 110.976,00. Ac. CEF. APV.16486.

CAIO FERNANDES - C.1191. F.4008-0001. Plantão sábado/dom/feriados das 8 às 17h. www.caiofernandes.com.br. Apto c/ 70m2, 3/4 s/d 1 ste, sl, wc, coz, 1 vg gar, ár lazer R\$ 120 mil ac. CEF. APV.16078.

CAIO FERNANDES - C.1191. F.4008-0001. Plantão sábado/dom/feriados das 8 às 17h. www.caiofernandes.com.br. Bom apto, 82m2, 3/4 s/d 1 ste, sl, coz amer, R\$ 90 mil. Ac. CEF. APV.17108.

Parnamirim

SÓLIDA IMÓVEIS - C.0316/J.S. Plantão no 3133-4000. Apartamentos de R\$ 90 mil de 2/4, todo pastilhado, sob pilotis, pisc, ent em julho/10 c/ R\$ 4 mil de ent e saldo Financiados 100% só tem 3 Unidades Restantes favor Marcar Entrevista. dinizsolida@gmail.com

Petrópolis

2 Quartos

LC EMP. IMOB - C.1597-J. F.3206-6323/9401-2755/8899-6169. Vdo apt c/ sl p/2 amb, 2/4 s/1 ste, arm qtos, wc soc, coz, desp, ár serv, dep emp, gar 2 vgs, guarita, elev. R\$ 200 mil. LC45.

CAIO FERNANDES - C.1191. F.4008-0001. Plantão sábado/dom/feriados das 8 às 17h. www.caiofernandes.com.br. Bom apto, 57m2, 2/4 s/d 1 ste, sl, var, coz, 1 vg gar, R\$ 142 mil. APV.16396.

3 Quartos

HENRIQUE VIEIRA - C.2704. 17ª Reg. F.3231-4458/9115-6658. Apt Cond Porto do Alto, sl p/3 amb, vista p/ mar, wc, 3 sts, s/1 ste máster ch/idro, copa, coz, desp, dep, 3 vgs cob gar, ár lazer compl. R\$ 600 mil.

LC EMP. IMOB - C.1597-J. F.3206-6323/9401-2755/8899-6169. Vdo apto c/ sl p/3 amb, 3/4 s/3 ste, wc soc, copa/coz c/ arm, dep emp, 3 vg gar, elev R\$ 570 mil. LC85.

CAIO FERNANDES - C.1191. F.4008-0001. Plantão sábado/dom/feriados das 8 às 17h. www.caiofernandes.com.br. Grande apto c/ 202m2, 3/4 s/d 2 sts (uma delas é máster ch/idro) 2 sls, coz c/ arm + dep emp, R\$ 390 mil. APV.16139.

+ de 3 Quartos

ED. PRESIDENTE CAFÉ FILHO - Apto 801, 140m2, luxu 4/4 s/d 2 ste sdo 1 máster, 1 vg gar. R\$ 280 mil. F: 8891-2767.

HENRIQUE VIEIRA - C.2704. 17ª Reg. F.3231-4458/9115-6658. Resid Mirante João Olímpio, var c/ vista p/ mar, sl p/3 amb, wc, 4 sts, s/1 ste máster ch/idro, copa, coz, desp, 4 vgs gar cob, ár lazer, andar alto. R\$ 1.600 mil.

1.1 Planalto

Planalto

2 Quartos

CAIO FERNANDES - C.1191. F.4008-0001. Plantão sábado/dom/feriados das 8 às 17h. www.caiofernandes.com.br. Ôtm Apto, novo, 56m2, 2/4, sl, coz, ac. CEF. R\$ 79 mil. APV.16.840.

CAIO FERNANDES - C.1191. F.4008-0001. Plantão sábado/dom/feriados das 8 às 17h. www.caiofernandes.com.br. Aptos novos, 57m2, 2/4 s/d 1 ste, boa ár. lazer, a partir R\$ 88.700,00 Ac. CEF. APV.17527.

CAIO FERNANDES - C.1191. F.4008-0001. Plantão sábado/dom/feriados das 8 às 17h. www.caiofernandes.com.br. Bom apto, novo, 48m2, 2/4, um bom acabo, coz c/ arms, R\$ 80 mil Ac.Cef. APV.17672.

Praias

1 Quarto

CAIO FERNANDES - C.1191. F.4008-0001. Plantão sábado/dom/feriados das 8 às 17h. www.caiofernandes.com.br. Praia do Meio, Ôtm Apto, amplo, 46m2, 1 ste, 1 vg gar, sombra, R\$ 85 mil. Ac

1.2 Capim Macio

1.2 Apartamento Aluga

Capim Macio

3 Quartos

ALUGUE COM VALOR - Creci. J.1833. F.3201-3000/3201-6262. Apto ótimo c/bela vista, lazer compl, 3/4 s/1 ste, var, sl 2 amb, coz, elev, 2 gar. R\$ 1300 + cond 440 + IPTU. Prox A CEF e BC do Brasil. AA712.

REIS MAGOS - C.1328. F: 3222-4480/3211-2355. Cond. Brisa Atlântico/Var, sl, 3/4 sdo tdos ste, wc soc, coz, ar, serv, dep compl, gar, p/2 cars. R\$ 800,00 + taxas.

Cidade da Esperança

2 Quartos

ALUGUE COM VALOR - Creci. J.1833. F.3201-3000/3201-6262. Apto ótimo, 2/4, sl 2 amb, coz, 1 gar. R\$ 500 + cond 130 + IPTU Prox a Sat Dist. sombra. VAA.708.

Cidade Satélite

SÓLIDA IMÓVEIS - C.0316/J.S. Plantão no 3133-4000. Senhores proprietários de imóveis p/ locação, alugamos, administramos e fazemos manutenção em seu aptº, casa, terreno, prédio, c/ agilidade e segurança. Administração diferenciada. Sólida Imóveis, o seu imóvel aqui é tratado como bem de família e patrimônio. Falar com SR. Diniz neste telef 9404-7335 ou dinizsolida@gmail.com

2 Quartos

CAIO FERNANDES - C.1191. F.4008-0001. Plantão sábado/dom/feriados das 8 às 17h. Apto c/ 2/4, sl, coz, wc, ar, serv. R\$ 400,00 + cond APA-10010.

CAIO FERNANDES - C.1191. F.4008-0001. Plantão sábado/dom/feriados das 8 às 17h. Apto c/ 2/4, sl, coz, wc, ar, serv. R\$ 400,00 + cond APA-10010.

ALUGUE COM VALOR - Creci. J.1833. F.3201-3000/3201-6262. Apto ótimo IPTU, prox a Inst Brasil. VAA.711.

Cidade Verde

ANA HILDA - Neg Imobiliários. C.2383-J. F.8817-9683/3608-3246. Kitnet. R\$ 350,00 + txs.

2 Quartos

CAIO FERNANDES - C.1191. F.4008-0001. Plantão sábado/dom/feriados das 8 às 17h. Apto c/ 2/4, sl, coz, wc, ar, serv. R\$ 550,00 + cond APA-10045.

CAIO FERNANDES - C.1191. F.4008-0001. Plantão sábado/dom/feriados das 8 às 17h. Apto c/ 2/4, sl, coz, wc, ar, serv, e 2 vgs gar e 70m2 ar const. R\$ 650,00 + cond. APA-10522.

3 Quartos

CAIO FERNANDES - C.1191. F.4008-0001. Plantão sábado/dom/feriados das 8 às 17h. Apto c/ 3/4, snd 1 ste, sl ampla p/2 amb, var, coz, ar, serv, dep emp, 2 vgs gar cob, lado sombra, 120m2 de ar const, ar lazer compl, préd sob pilotis, c/elev, preço de ocasião. R\$ 800,00. APA-10549.

2 Quartos

TEC IMOBILIÁRIA - C.1718 F.3221-2222/9981-0538. Apt 1/4 + 1/4 reversível, R\$ 500,00 + cond e sem IPTU. Cond D.Antônio (próx da UFRN) gar, pisc, play, apto, sl var + coz, ar serv.

CAIO FERNANDES - C.1191. F.4008-0001. Plantão sábado/dom/feriados das 8 às 17h. Apto c/ ótima localiz c/2/4 sndo 1 ste c/ arm emb, sl p/2 amb, coz c/arm, ar serv, e 1 vga gar. R\$ 900,00 + cond. APA-1170.

1.2 Lagoa Nova

CAIO FERNANDES - C.1191. F.4008-0001. Plantão sábado/dom/feriados das 8 às 17h. Apto c/ 86m2 de ar const, c/2/4 snd 1 ste c/closet, sl, var, wc, coz c/arm, ar serv, 1 vga gar, cob, préd sob pilotis, c/ótimo acab, preço de ocasião. R\$ 500,00 + cond. APA10556.

Lagoa Nova

CAIO FERNANDES - C.1191. F.4008-0001. Plantão sábado/dom/feriados das 8 às 17h. Apto c/ ideal p/soiteiros e Universitários, sdo qtos, sl p/2 amb, wc, coz c/arm na pia, ar serv e 1 vga gar, lado sombra. R\$ 600,00 + cond. APA-10570.

3 Quartos

TEC IMOBILIÁRIA - C.1718 F.3221-2222/9981-0538. Apt viz da UNP R\$ 600,00 +taxas. 3/4 (1ste) + com 100m2. Edf Daniel, elev, pisc, gar, sl, var, coz (arms) ar serv.

CAIO FERNANDES - C.1191. F.4008-0001. Plantão sábado/dom/feriados das 8 às 17h. Apto c/ 3/4 sendo 1 ste, sl p/2 amb, coz, ar serv, 2 gar cob. R\$ 1 mil + cond. APA10156.

CAIO FERNANDES - C.1191. F.4008-0001. Plantão sábado/dom/feriados das 8 às 17h. Apto c/ 3/4, sl, wc, coz, ar, serv, dep emp, 2 vgs gar cob. R\$ 650,00 + cond. APA10506.

CAIO FERNANDES - C.1191. F.4008-0001. Plantão sábado/dom/feriados das 8 às 17h. Apto c/90m2, ideal p/casal, c/3/4 snd 2 sts sndo 1 revest, c/arm emb, sl p/2 amb, coz c/arm, 1 vga gar, préd sob pilotis, preço de ocasião. R\$ 680,00 + cond. APA10559.

ALUGUE COM VALOR - Creci. J.1833. F.3201-3000/3201-6262. Prox a Unimed Apt c/vista Parque das duas 3/4 s/1 ste, sl p/3 amb, wc, coz c/arm + dep emp. R\$ 1.300 + cond 500 + IPTU. VAA.704.

+ de 3 Quartos

CAIO FERNANDES - C.1191. F.4008-0001. Plantão sábado/dom/feriados das 8 às 17h. Apto c/3/4 sl, coz, wc, c/60,80 e 95m2 c/ ou sem dep emp, ótima ar lazer, préd c/elev, gar cob e boa localiz, preço ocasião. R\$ 800,00 a 1.00,00 + cond. APA10523.

Lagoa Seca

3 Quartos

TEC IMOBILIÁRIA - C.1718 F.3221-2222/9981-0538. Apt 3 ste, R\$ 900,00 + cond + IPTU. Ed Roseblitt próx Shopping Midway Mall c/ 2 gar.

Tec.Imobiliária

TEC IMOBILIÁRIA - C.1718 F.3221-2222/9981-0538. Apt 3 ste, R\$ 900,00 + cond + IPTU. Ed Roseblitt próx Shopping Midway Mall c/ 2 gar.

ALUGUE COM VALOR - Creci. J.1833. F.3201-3000/3201-6262. Prox a Prud Apto c/106m2 arm, 3/4 1 ste, 1 gar, R\$ 650 + cond 200 + IPTU. AA-315.

Morro Branco

3 Quartos

TEC IMOBILIÁRIA - C.1718 F.3221-2222/9981-0538. Apt R\$ 900,00 +taxas. 3/4 (1ste) +dep. C/160m2, todo c/arms; Edf Sta Etienne, elev, gar, sl, var, coz, (arms) ar serv.

Nova Pamamirim

1 Quarto

ALUGA-SE KITNET - Em Nova Pamamirim. F.3207-1816

TEC IMOBILIÁRIA - C.1718 F.3221-2222/9981-0538. Apto c/ sla, 1 ste, 2 wc, coz, ar, serv, R\$ 400,00 + cond e R\$ 700,00, c/ cerca elet, portão elet, estac int

1.2 Nova Pamamirim

KITNETS COM MÓVEIS, luz, água, cond e GARAGEM, bem localizados.Oportunidade! Apenas R\$390. F.9964-3914

2 Quartos

TEC IMOBILIÁRIA - C.1718 F.3221-2222/9981-0538. Apt Resid Monterrey 2/4 (1ste) sl,wc, gar, guarita R\$ 400,00 + cond sem IPTU.

TEC IMOBILIÁRIA - C.1718 F.3221-2222/9981-0538. Apt Edf Itamaraty c/ 2/4, sl, 2 wc, coz R\$ 400,00 +taxas, cerca elet, port elet, estac int.

CAIO FERNANDES - C.1191. F.4008-0001. Plantão sábado/dom/feriados das 8 às 17h. Apto c/2/4, sl, wc, coz, gar. R\$ 450,00 + cond. APA-6650.

CAIO FERNANDES - C.1191. F.4008-0001. Plantão sábado/dom/feriados das 8 às 17h. Apto c/2/4, sl p/2 amb, coz c/arm, wc. R\$ 500,00 + cond. APA-8140.

CAIO FERNANDES - C.1191. F.4008-0001. Plantão sábado/dom/feriados das 8 às 17h. Apto c/2/4 sde 1 st, sl p/2 amb, var, wc, coz, dep emp, 1 gar. R\$ 750,00 + cond. APA3102.

CAIO FERNANDES - C.1191. F.4008-0001. Plantão sábado/dom/feriados das 8 às 17h. Apto c/2/4 sde 1 ste, sl, wc, coz, dep, var e gar. R\$ 800,00 + cond. APA10389.

ALUGUE COM VALOR - Creci. J.1833. F.3201-3000/3201-6262. Apto ótimo, 2/4 snd 1 suit, sl 2 amb, var, wc, coz, lazer compl, 1 vga. R\$ 500 + Cond 210 + IPTU. AA284.

ALUGUE COM VALOR - Creci. J.1833. F.3201-3000/3201-6262. Apto ótimo 2/4 snd 1 suit, sl 2 amb, var, wc, coz, 1 vga. R\$ 600 + Cond 100 IPTU. AA441.

3 Quartos

REIS MAGOS - C.1328. F: 3222-4480/3211-2355. Cond. Esplanada dos Jardins: Var, sla, 3/4 sdo 1 ste, wc soc, coz, ar, serv, garagem p/01 car. R\$ 500,00 +taxas.

CAIO FERNANDES - C.1191. F.4008-0001. Plantão sábado/dom/feriados das 8 às 17h. Apto c/3/4 sl, var, wc, coz c/arm, ar serv, 1 vgs gar, c/elev. R\$ 1 mil c/ cond, incluso. APA-9911.

CAIO FERNANDES - C.1191. F.4008-0001. Plantão sábado/dom/feriados das 8 às 17h. Apto c/2/4, sl, var, wc, coz, ar, serv, 1 vga gar, ar lazer compl. R\$ 900,00 + cond. APA-10007.

CAIO FERNANDES - C.1191. F.4008-0001. Plantão sábado/dom/feriados das 8 às 17h. Apto c/2/4, sl, var, wc, coz, ar, serv, 1 vga gar, ar lazer compl. R\$ 900,00 + cond. APA-10022.

CAIO FERNANDES - C.1191. F.4008-0001. Plantão sábado/dom/feriados das 8 às 17h. Apto c/2/4 sde 1 ste, sl, 3 wc soc, coz c/arm, ar lazer comp, 2 elev, 1 vga gar R\$ 1.300,00 c/ cond. APA.10356.

TEC IMOBILIÁRIA - C.1718 F.3221-2222/9981-0538. Edf Roosevelt, 2/4(1 ste), R\$ 550,00 + txs, gar, sl, var, coz, ar, serv, elev.

ALUGUE COM VALOR - Creci. J.1833. F.3201-3000/3201-6262. Apto, revest 1/4 s/1 ste, var, sl 2 amb, clazer, 1 vga, wc. R\$ 400 + cond 315 + IPTU. VAA-709.

Praias

SÓLIDA IMÓVEIS - C.0316/J.S. Plantão no 3133-4000. Senhores proprietários de imóveis p/ locação, alugamos, administramos e fazemos manutenção em seu aptº, casa, terreno, prédio, c/ agilidade e segurança. Administração diferenciada. Sólida Imóveis, o seu imóvel aqui é tratado como bem de família e patrimônio. Falar com SR. Diniz neste telef 9404-7335 ou dinizsolida@gmail.com

3 Quartos

ALUGA FÁCIL - Casas e Aptos para Temporada. F.3219-4095/8849-4359

+ de 3 Quartos

CAIO FERNANDES - C.1191. F.4008-0001. Plantão sábado/dom/feriados das 8 às 17h. Apto c/2/4, sl, wc, coz c/arm, desp, dep emp, ar serv, 2 vgs gar cob, apto do lado sombra, 77m2 ar const, ótimo valor de Aluguel. R\$ 800,00 c/cond. APA10557.

1 Quarto

ALUGUE COM VALOR - Creci. J.1833. F.3201-3000/3201-6262. Apt, Revest 1/4 snd 1 ste, var, sl 2 amb, clazer, 1 vga, wc. R\$ 400,00 + Cond 315 + IPTU. AA.427.

1.2 Praias

3 Quartos

CAIO FERNANDES - C.1191. F.4008-0001. Plantão sábado/dom/feriados das 8 às 17h. Praia do Meio, Apto c/3/4 sd 1 suite, c/ arm emb, sl p/2 amb, coz c/arm, dep emp, ar serv, 1 vga gar cob, apto do lado sombra c/138m2 ar const. R\$ 700,00 + cond. APA-10550.

Ponta Negra

SÓLIDA IMÓVEIS - C.0316/J.S. Plantão no 3133-4000. Senhores proprietários de imóveis p/ locação, alugamos, administramos e fazemos manutenção em seu aptº, casa, terreno, prédio, c/ agilidade e segurança. Administração diferenciada. Sólida Imóveis, o seu imóvel aqui é tratado como bem de família e patrimônio. Falar com SR. Diniz neste telef 9404-7335 ou dinizsolida@gmail.com

1 Quarto

APARTAMENTOS MOBILIADOS - Fone: 9982-6226. www.apartemporada.com.br

APARTAMENTO MOBILIADO - Tr. 9983-7577.

CAIO FERNANDES - C.1191. F.4008-0001. Plantão sábado/dom/feriados das 8 às 17h. Apto c/2/4 sde 1 ste, sl, wc, coz, dep, var e gar. R\$ 800,00 + cond. APA-9979.

CAIO FERNANDES - C.1191. F.4008-0001. Plantão sábado/dom/feriados das 8 às 17h. Apto c/2/4 sde 1 ste, sl, wc, coz, dep, var e gar. R\$ 800,00 + cond. APA-9979.

ALUGUE COM VALOR - Creci. J.1833. F.3201-3000/3201-6262. Apto ótimo, 2/4 snd 1 suit, sl 2 amb, var, wc, coz, 1 vga. R\$ 500 + Cond 210 + IPTU. AA284.

2 Quartos

LC EMP. IMOB - C.1597. F.3206-6323/9401-2755/8899-6169. Novo no cond Resid Príncipe de Astúrias, prox ao Praia Shopping c/1 sl, 2/4, wc soc, coz, amerc, ar, lazer c/pisc, Cooper, qdra tens e poliesp, 2 pisc c/bar molhado vista p/mar, 1 vga gar, 2 elev, var. R\$ 980,00 incluso cond e IPTU.

CAIO FERNANDES - C.1191. F.4008-0001. Plantão sábado/dom/feriados das 8 às 17h. Apto c/2/4, sl, var, wc, coz, ar, serv, 1 vga gar, ar lazer compl. R\$ 900,00 + cond. APA-10007.

CAIO FERNANDES - C.1191. F.4008-0001. Plantão sábado/dom/feriados das 8 às 17h. Apto c/2/4, sl, var, wc, coz, ar, serv, 1 vga gar, ar lazer compl. R\$ 900,00 + cond. APA-10022.

CAIO FERNANDES - C.1191. F.4008-0001. Plantão sábado/dom/feriados das 8 às 17h. Apto c/2/4, sl, var, wc, coz, ar, serv, 1 vga gar, ar lazer compl. R\$ 900,00 + cond. APA-10022.

CAIO FERNANDES - C.1191. F.4008-0001. Plantão sábado/dom/feriados das 8 às 17h. Apto c/2/4, sl, var, wc, coz, ar, serv, 1 vga gar, ar lazer compl. R\$ 900,00 + cond. APA-10022.

CAIO FERNANDES - C.1191. F.4008-0001. Plantão sábado/dom/feriados das 8 às 17h. Apto c/2/4, sl, var, wc, coz, ar, serv, 1 vga gar, ar lazer compl. R\$ 900,00 + cond. APA-10022.

CAIO FERNANDES - C.1191. F.4008-0001. Plantão sábado/dom/feriados das 8 às 17h. Apto c/2/4, sl, var, wc, coz, ar, serv, 1 vga gar, ar lazer compl. R\$ 900,00 + cond. APA-10022.

CAIO FERNANDES - C.1191. F.4008-0001. Plantão sábado/dom/feriados das 8 às 17h. Apto c/2/4, sl, var, wc, coz, ar, serv, 1 vga gar, ar lazer compl. R\$ 900,00 + cond. APA-10022.

3 Quartos

ALUGA FÁCIL - Casas e Aptos para Temporada. F.3219-4095/8849-4359

+ de 3 Quartos

CAIO FERNANDES - C.1191. F.4008-0001. Plantão sábado/dom/feriados das 8 às 17h. Apto c/2/4, sl, var, wc, coz, ar, serv, 1 vga gar, ar lazer compl. R\$ 900,00 + cond. APA-10022.

CAIO FERNANDES - C.1191. F.4008-0001. Plantão sábado/dom/feriados das 8 às 17h. Apto c/2/4, sl, var, wc, coz, ar, serv, 1 vga gar, ar lazer compl. R\$ 900,00 + cond. APA-10022.

2 Quartos

CAIO FERNANDES - C.1191. F.4008-0001. Plantão sábado/dom/feriados das 8 às 17h. Apto c/2/4, sl, var, wc, coz, ar, serv, 1 vga gar, ar lazer compl. R\$ 900,00 + cond. APA-10022.

1.2 Tirol

Tirol

1 Quarto

CAIO FERNANDES - C.1191. F.4008-0001. Plantão sábado/dom/feriados das 8 às 17h. Apto mobil, 1 ste c/closet, sl p/2 amb, coz amerc c/arm, desp, ar serv, wc, 2 vgs gar, ar lazer compl. R\$ 2 mil. APA-10041.

2 Quartos

TEC IMOBILIÁRIA - C.1718 F.3221-2222/9981-0538. Edf João Borja na Av Afonso Pena, próx ao Aero Club, 2/4 + (1 reversível), 2 wc, coz, ar, serv, gar. R\$ 500,00 + cond e sem IPTU.

CAIO FERNANDES - C.1191. F.4008-0001. Plantão sábado/dom/feriados das 8 às 17h. Apto c/2/4, sdo 1 ste, wc, coz c/arm, ar serv, ar lazer, 1 vga gar. (Prédio com elev). R\$ 800,00 + cond. APA-6622.

+ de 3 Quartos

CAIO FERNANDES - C.1191. F.4008-0001. Plantão sábado/dom/feriados das 8 às 17h. Apto c/ 4 sts c/arm emb, 2 sts p/4 amb, ese, lavabo, wc, coz c/arm, desp, dep, ar serv, depós, ar lazer compl, 4 vgs gar cob. R\$ 6.500,00 + cond. APA-10517.

CAIO FERNANDES - C.1191. F.4008-0001. Plantão sábado/dom/feriados das 8 às 17h. Apto c/2/4 sde 1 ste, sl, wc, coz, dep, var e gar. R\$ 800,00 + cond. APA-9979.

CAIO FERNANDES - C.1191. F.4008-0001. Plantão sábado/dom/feriados das 8 às 17h. Apto c/2/4 sde 1 ste, sl, wc, coz, dep, var e gar. R\$ 800,00 + cond. APA-9979.

2 Quartos

CAIO FERNANDES - C.1191. F.4008-0001. Plantão sábado/dom/feriados das 8 às 17h. Apto c/2/4, sl, var, wc, coz, ar, serv, 1 vga gar, ar lazer compl. R\$ 900,00 + cond. APA-10007.

CAIO FERNANDES - C.1191. F.4008-0001. Plantão sábado/dom/feriados das 8 às 17h. Apto c/2/4, sl, var, wc, coz, ar, serv, 1 vga gar, ar lazer compl. R\$ 900,00 + cond. APA-10007.

3 Quartos

HENRIQUE VIEIRA - C.2704. 17º Reg. F.3231-4458/9115-6658. Cond Resid Green Woods, jardim, var, sl p/2 amb, wc, 3/4, s/1 ste, copa, coz, desp, dep emp, gar. R\$ 650 mil.

LC EMP. IMOB - C.1597-J. F.3206-6323/9401-2755/8899-6169. C/sla p/2amb, 3/4 s/1 ste, wc soc, copa/coz, desp, dep de empregada, 3 vga gar, jardim, qtal, R\$ 250 mil. LC94.

+ de 3 Quartos

HENRIQUE VIEIRA - C.2704. 17º Reg. F.3231-4458/9115-6658. Cond Green Village, jardim, var, sl p/3 amb, home, 4 sts, s/1 ste master, copa, coz, desp, dep emp, ar, lazer compl, gar. R\$ 2.300 mil.

LC EMP. IMOB - C.1597-J. F.3206-6323/9401-2755/8899-6169. Bela casa c/sla p/3amb, 5 sts, copa/coz, closet, wc soc, desp, ar serv, depend compl, jardim, gar, cond fechad. R\$ 1.300.000,00 LC127.

Capim Macio

SÓLIDA IMÓVEIS - C.0316/J.S. Plantão no 3133-4000. Grande Natal, Faça entrevista urgente para comprar casas R\$ 75 mil com 1 mil de ent(não é pra já) e R\$ 100 reais por mes de 2/4, ent em 6 meses após o lanç saldo financ 100% CEF. Favor marca entrevista. dinizsolida@gmail.com

1.3 Nova Parnamirim

1.3 Casa Compra e Venda

Nova Parnamirim

3 Quartos

ANA HILDA- Neg Imobiliários. C.2383-J. F.8817-9683/3608-3246. Cs nova duplex, 3/4 s/1 ste, sl, coz, wc. R\$ 160 mil.

ANA HILDA- Neg Imobiliários. C.2383-J. F.8817-9683/3608-3246. 3/4, 1/ste, sl, coz, wc, ar serv, dep, ter 13x30 próx ao Celm. R\$ 230 mil.

ANA HILDA- Neg Imobiliários. C.2383-J. F.8817-9683/3608-3246. Cond fech, duplex linda, 3/4 s/1 ste, sl, wc, lav, coz, dep, 2 var, gar 02. R\$ 240 mil.

ANA HILDA- Neg Imobiliários. C.2383-J. F.8817-9683/3608-3246. Cond fech c/ lazer 3/4 s/1 ste, 2 sl, coz, wc, gar. R\$ 190 mil.

ANA HILDA- Neg Imobiliários. C.2383-J. F.8817-9683/3608-3246. Nova 3/4, 1/ste, sl, coz, 2wc, lav, ar serv, gar, var. R\$ 130 mil.

ANA HILDA- Neg Imobiliários. C.2383-J. F.8817-9683/3608-3246. Ótima 3/4 s/2 ste, sl, coz, wc, ar serv R\$ 160 mil.

LC EMP. IMOB - C.1597-J. F.3206-6323/9401-2755/8899-6169. Casa c/ 2 s/2, 3/4 s/1 ste, copacoz, gar, 2 carr, cond, fech, por. R\$ 160 mil. LC.47.

LC EMP. IMOB - C.1597-J. F.3206-6323/9401-2755/8899-6169. Casa c/ 2 s/2, 3/4 s/1 ste, wc soc, coz, desp, terraço, gar + terraço íntimo, ar serv, dep comp, grades de seg, lado sombra, rua calçada, 2 vgs de gar, a 300m da Av: Maria Lacerda Montenegro, por. R\$ 240 mil.

ANA HILDA- Neg Imobiliários. C.2383-J. F.8817-9683/3608-3246. Oport 3/4 s/1 ste, sl, coz, wc, ar serv R\$ 95 mil.

ANA HILDA- Neg Imobiliários. C.2383-J. F.8817-9683/3608-3246. Casa 3/4 1 ste, sl, coz, wc, ar serv. R\$ 115 mil.

CAIO FERNANDES - C.1191. F.4008-0001. Plantão sábado/dom/feriados das 8 às 17h. Casa ampla, 3/4 s/1 ste, sl p/2 amb, coz americ, desp, 1 var, 4 vgs gar, gar, apenas. R\$ 190 mil. Ac CEF. CAV 17.668.

CAIO FERNANDES - C.1191. F.4008-0001. Plantão sábado/dom/feriados das 8 às 17h. Casa ampla, 3/4 s/1 ste, sl p/2 amb, coz americ, desp, 1 var, 4 vgs gar, gar, apenas. R\$ 190 mil. Ac CEF. CAV 15.672.

CAIO FERNANDES - C.1191. F.4008-0001. Plantão sábado/dom/feriados das 8 às 17h. Casa ampla, 3/4 s/1 ste, sl p/2 amb, coz americ, desp, 1 var, 4 vgs gar, gar, apenas. R\$ 190 mil. Ac CEF. CAV 16.182.

CAIO FERNANDES - C.1191. F.4008-0001. Plantão sábado/dom/feriados das 8 às 17h. Casa ampla, 3/4 s/1 ste, sl p/2 amb, coz americ, desp, 1 var, 4 vgs gar, gar, apenas. R\$ 190 mil. Ac CEF. CAV 16.182.

CAIO FERNANDES - C.1191. F.4008-0001. Plantão sábado/dom/feriados das 8 às 17h. Casa ampla, 3/4 s/1 ste, sl p/2 amb, coz americ, desp, 1 var, 4 vgs gar, gar, apenas. R\$ 190 mil. Ac CEF. CAV 16.182.

LOPES CORRETOR DE IMÓVEIS - C.2977. F.3208-8882/9184-6461/8736-8882. Cs duplex 3/4 s/1 ste, 2 sl, piscina, próx Maria Lacerda R\$ 195 mil.

LOPES CORRETOR DE IMÓVEIS - C.2977. F.3208-8882/9184-6461/8736-8882. Cs duplex 3/4 s/1 ste, 2 sl, piscina, próx Maria Lacerda R\$ 195 mil.

LOPES CORRETOR DE IMÓVEIS - C.2977. F.3208-8882/9184-6461/8736-8882. Cs duplex 3/4 s/1 ste, 2 sl, piscina, próx Maria Lacerda R\$ 195 mil.

LOPES CORRETOR DE IMÓVEIS - C.2977. F.3208-8882/9184-6461/8736-8882. Cs duplex 3/4 s/1 ste, 2 sl, piscina, próx Maria Lacerda R\$ 195 mil.

1.3 Nova Parnamirim

CAIO FERNANDES - C.1191. F.4008-0001. www.caiofernan-des.com.br. Plantão sábado/dom/feriados das 8 às 17h. Linda casa duplex, cond fech de alto padrão, terr, 15x20, 4/4 s/1 ste, sls, var, dep emp, bar, 4 vgs gar, sombra. R\$ 380 mil. CAV-15.794.

LOPES CORRETOR DE IMÓVEIS - C.2977. F.3208-8882/9184-6461/8736-8882. Cs c/ terr de 400m2 c/ 230m2 de construção c/ 4/4 s/1 ste e 3 sl. Ótm loc R\$ 230 mil.

Pajuçara

2 Quartos

SÓLIDA IMÓVEIS- C.0316/J.S. Plantão no 3133-4000. 2/4, sl 2 a, wc, ar/serv, 1 gar, var, qtal, gradeada, terreno 220m2. R\$ 70 mil. SIVC-2024.

Parnamirim

2 Quartos

SÓLIDA IMÓVEIS - C.0316/J.S. Plantão no 3133-4000. Grande Natal, Faça entrevista urgente para comprar casas R\$ 75 mil com 1 mil de ent(não é pra já) e R\$ 100 reais por mes de 2/4, ent em 6 meses após o lanç saldo financ 100% CEF. Favor marca entrevista. dinizsolida@gmail.com

2 Quartos

CAIO FERNANDES - C.1191. F.4008-0001. www.caiofernan-des.com.br. Plantão sábado/dom/feriados das 8 às 17h. Casas novas a partir de R\$ 115 mil, aceito CEF, 2/4 sd 1 ste, lajeadas, 2 vgs gar. CAV.17.315.

CAIO FERNANDES - C.1191. F.4008-0001. www.caiofernan-des.com.br. Plantão sábado/dom/feriados das 8 às 17h. Linda casa nova, terr 20x30, 275m2 const, 3/4 s/1 ste, sl, coz, wc, ar, dep emp, gar p/6 carr. R\$ 450 mil. CAV-15.108.

ANA HILDA- Neg Imobiliários. C.2383-J. F.8817-9683/3608-3246. Barreta, Csa 2/4, sl, coz, wc, terr, 15x30, escrit. R\$ 98 mil.

CAIO FERNANDES - C.1191. F.4008-0001. www.caiofernan-des.com.br. Plantão sábado/dom/feriados das 8 às 17h. Praia de Búzios. Csa, 130m2, terr 15x30, 3/4 s/1 ste, sl, var, coz, churr, 3 vgs ggm, qtal, eqs. R\$ 75 mil. ac CEF. CAV.15.206.

CAIO FERNANDES - C.1191. F.4008-0001. www.caiofernan-des.com.br. Plantão sábado/dom/feriados das 8 às 17h. Praia de Búzios. cs beira-mar, terr 10x20, 3/4 s/1 ste, 1 piscina, 4 vgs gar, esc pub R\$ 250 mil. CAV.17.339.

LOPES CORRETOR DE IMÓVEIS - C.2977. F.3208-8882/9184-6461/8736-8882. Vdo cs praia Pitangui R\$ 110 mil.

LOPES CORRETOR DE IMÓVEIS - C.2977. F.3208-8882/9184-6461/8736-8882. Vdo cs praia Pitangui R\$ 110 mil.

LOPES CORRETOR DE IMÓVEIS - C.2977. F.3208-8882/9184-6461/8736-8882. Vdo cs praia Pitangui R\$ 110 mil.

LOPES CORRETOR DE IMÓVEIS - C.2977. F.3208-8882/9184-6461/8736-8882. Vdo cs praia Pitangui R\$ 110 mil.

LOPES CORRETOR DE IMÓVEIS - C.2977. F.3208-8882/9184-6461/8736-8882. Vdo cs praia Pitangui R\$ 110 mil.

LOPES CORRETOR DE IMÓVEIS - C.2977. F.3208-8882/9184-6461/8736-8882. Vdo cs praia Pitangui R\$ 110 mil.

LOPES CORRETOR DE IMÓVEIS - C.2977. F.3208-8882/9184-6461/8736-8882. Vdo cs praia Pitangui R\$ 110 mil.

LOPES CORRETOR DE IMÓVEIS - C.2977. F.3208-8882/9184-6461/8736-8882. Vdo cs praia Pitangui R\$ 110 mil.

LOPES CORRETOR DE IMÓVEIS - C.2977. F.3208-8882/9184-6461/8736-8882. Vdo cs praia Pitangui R\$ 110 mil.

LOPES CORRETOR DE IMÓVEIS - C.2977. F.3208-8882/9184-6461/8736-8882. Vdo cs praia Pitangui R\$ 110 mil.

1.3 Parque das Colinas:

+ de 3 Quartos

SÓLIDA IMÓVEIS - C.0316/J.S. Plantão no 3133-4000. Exclusivo, 4 ste (1 master c/ closet e hidro) duplex marav, 400m2 área const, sl 3 amb, coz, d.c.e, var, 3 vgs, amplo jard, portão e cerca elet. Estudo prop. Ac. imóv. menor valor. R\$ 700 mil. SIVC.4028.

SÓLIDA IMÓVEIS - C.0316/J.S. Plantão no 3133-4000. Apto, 4 ste, d.c.e, 3 s/3, 3 vgs, coz c/arm, sl oport, sl festa, pisc, qtal amplo, excel local. SIVC.4017.

LC EMP. IMOB - C.1597-J. F.3206-6323/9401-2755/8899-6169. c/ 3 s/3, 5/4 s/2 ste, wc soc, var, qtos c/arm, copa/coz, desp, ar serv, dep comp, gar p/4 car, pisc. R\$ 380 mil. LC99.

Planalto

2 Quartos

CAIO FERNANDES - C.1191. F.4008-0001. www.caiofernan-des.com.br. Plantão sábado/dom/feriados das 8 às 17h. Casas novas a partir de R\$ 115 mil, aceito CEF, 2/4 sd 1 ste, lajeadas, 2 vgs gar. CAV.17.315.

Praias

2 Quartos

SÓLIDA IMÓVEIS- C.0316/J.S. Plantão no 3133-4000. EXCLUSIVO, Búzios, 2/4 (1 ste), duplex, cond.fech, excel, pisc, 99,94m2, ac. const, sl 2a, 2 wcs, ótimo preço, próx. do mar e do asfalto, seg, boa moradia, permuta, aceito CEF. R\$ 150 mil. Tr. c/ Diniz. SIVC-2028.

ANA HILDA- Neg Imobiliários. C.2383-J. F.8817-9683/3608-3246. Barreta, Csa 2/4, sl, coz, wc, terr, 15x30, escrit. R\$ 98 mil.

CAIO FERNANDES - C.1191. F.4008-0001. www.caiofernan-des.com.br. Plantão sábado/dom/feriados das 8 às 17h. Praia de Búzios. Csa, 130m2, terr 15x30, 3/4 s/1 ste, sl, var, coz, churr, 3 vgs ggm, qtal, eqs. R\$ 75 mil. ac CEF. CAV.15.206.

CAIO FERNANDES - C.1191. F.4008-0001. www.caiofernan-des.com.br. Plantão sábado/dom/feriados das 8 às 17h. Praia de Búzios. cs beira-mar, terr 10x20, 3/4 s/1 ste, 1 piscina, 4 vgs gar, esc pub R\$ 250 mil. CAV.17.339.

LOPES CORRETOR DE IMÓVEIS - C.2977. F.3208-8882/9184-6461/8736-8882. Vdo cs praia Pitangui R\$ 110 mil.

LOPES CORRETOR DE IMÓVEIS - C.2977. F.3208-8882/9184-6461/8736-8882. Vdo cs praia Pitangui R\$ 110 mil.

LOPES CORRETOR DE IMÓVEIS - C.2977. F.3208-8882/9184-6461/8736-8882. Vdo cs praia Pitangui R\$ 110 mil.

LOPES CORRETOR DE IMÓVEIS - C.2977. F.3208-8882/9184-6461/8736-8882. Vdo cs praia Pitangui R\$ 110 mil.

LOPES CORRETOR DE IMÓVEIS - C.2977. F.3208-8882/9184-6461/8736-8882. Vdo cs praia Pitangui R\$ 110 mil.

LOPES CORRETOR DE IMÓVEIS - C.2977. F.3208-8882/9184-6461/8736-8882. Vdo cs praia Pitangui R\$ 110 mil.

LOPES CORRETOR DE IMÓVEIS - C.2977. F.3208-8882/9184-6461/8736-8882. Vdo cs praia Pitangui R\$ 110 mil.

LOPES CORRETOR DE IMÓVEIS - C.2977. F.3208-8882/9184-6461/8736-8882. Vdo cs praia Pitangui R\$ 110 mil.

LOPES CORRETOR DE IMÓVEIS - C.2977. F.3208-8882/9184-6461/8736-8882. Vdo cs praia Pitangui R\$ 110 mil.

LOPES CORRETOR DE IMÓVEIS - C.2977. F.3208-8882/9184-6461/8736-8882. Vdo cs praia Pitangui R\$ 110 mil.

LOPES CORRETOR DE IMÓVEIS - C.2977. F.3208-8882/9184-6461/8736-8882. Vdo cs praia Pitangui R\$ 110 mil.

1.3 Ponta Negra

+ de 3 Quartos

BEL CORRETORA-C.3149. F.9411.9044/ 9431-0824. Casa P. Negra Boulevard terr.de esquina.

ANA HILDA- Neg Imobiliários. C.2383-J. F.8817-9683/3608-3246. Oportunidade, 4/4 s/2 sts, 2 sls, coz, 2 dep, ar serv, pisc, churr, terr. 12x36 R\$ 315 mil.

LC EMP. IMOB - C.1597-J. F.3206-6323/9401-2755/8899-6169. Linda Csa c/ 2 s/2, 4/4 s/2 sts, 2 sls, coz, 2 dep, ar serv, pisc, churr, terr. 12x36 R\$ 315 mil.

Potilândia

3 Quartos

CAIO FERNANDES - C.1191. F.4008-0001. www.caiofernan-des.com.br. Plantão sábado/dom/feriados das 8 às 17h. Casa reform em excel localiz, 3/4 sd 1 ste, 2 s/2, 1 v gar, portão eletr, ac CEF. R\$ 230 mil. CAV.17038.

San Vale

3 Quartos

CAIO FERNANDES - C.1191. F.4008-0001. www.caiofernan-des.com.br. Plantão sábado/dom/feriados das 8 às 17h. Linda casa nova, terr 20x30, 275m2 const, 3/4 s/1 ste, sl, coz, wc, ar, dep emp, gar p/6 carr. R\$ 450 mil. CAV-15.108.

Tirol

3 Quartos

SÓLIDA IMÓVEIS- C.0316/J.S. Plantão no 3133-4000. Exclusiva, Duplex 3/4 (2 ste) reforma tot, aprox 260m2 ar.constr. 2 sls, quarto p/ depósito, coz, 2 vgs, exc loc p/ comércio R\$ 350 mil. SIVC.3073.

Tirol

3 Quartos

CAIO FERNANDES - C.1191. F.4008-0001. www.caiofernan-des.com.br. Plantão sábado/dom/feriados das 8 às 17h. Boa casa p/clinica/escrit, terr 8x34, 3/4, 2 sls, esc.pub. R\$ 300 mil. CAV.16.399.

LC EMP. IMOB - C.1597-J. F.3206-6323/9401-2755/8899-6169. Com sl p/2 amb, 4/4 s/2 sts e 2 semi suits, c/arm, copa, coz, coz aux, desp, dep, gar, depósito, jardim, qtal, 2 vgs gar, terr 15x30. R\$ 400 mil. LC157.

Grande Natal

+ de 3 Quartos

SÓLIDA IMÓVEIS - C.0316/J.S. Plantão no 3133-4000. Grande Natal, Faça entrevista urgente para comprar casas R\$ 75 mil com 1 mil de ent(não é pra já) e R\$ 100 reais por mes de 2/4, ent em 6 meses após o lanç saldo financ 100% CEF. Favor marca entrevista. dinizsolida@gmail.com

1.4 Casa Aluga

Barro Vermelho

3 Quartos

CAIO FERNANDES - C.1191. F.4008-0001. www.caiofernan-des.com.br. Plantão sábado/dom/feriados das 8 às 17h. Búzios; casa beira mar, terr 30x40, 16 sts, 2 pisc, sauna, 20 vgs gar, esc, pub, ideal p/posada. R\$ 1.600.000,00. CAV15.293.

Ponta Negra

3 Quartos

HENRIQUE VIEIRA- C.2704. 1ª Reg. F.3231-4458/9115-6658. Cond. Resid Ponta Negra Boulevard, 3 vgs, 3 sts c/ ar, var, hall, copa coz, dep emp, gar, ar/lazer compl. R\$ 850 mil.

CAIO FERNANDES - C.1191. F.4008-0001. www.caiofernan-des.com.br. Plantão sábado/dom/feriados das 8 às 17h. Ótima casa, terr c/260m2, 3/4 sd 2 sts c/ arm, emb, sl, var, coz c/arm, 3 vgs de ggm, jardim, ac CEF. R\$ 230 mil. CAV.16984.

CAIO FERNANDES - C.1191. F.4008-0001. www.caiofernan-des.com.br. Plantão sábado/dom/feriados das 8 às 17h. Ótima casa, terr 12x20, bem localiz, 3/4 sd 1 st + dep emp, var, coz c/arm, 3 vgs gar, jardim, ac CEF. R\$ 250 mil. CAV.17280.

1.4 Capim Macio

Capim Macio

2 Quartos

CAIO FERNANDES - C.1191. F.4008-0001. Plantão sábado/dom/feriados das 8 às 17h. Cs c/ 2 sts, sl p/2 amb, coz, dep, 2 vgs gar, R\$ 1 mil. CAA-2549.

CAIO FERNANDES - C.1191. F.4008-0001. Plantão sábado/dom/feriados das 8 às 17h. Cs c/ 2 sts, sl p/2 amb, coz, dep, 2 vgs gar, R\$ 1 mil. CAA-2549.

CAIO FERNANDES - C.1191. F.4008-0001. Plantão sábado/dom/feriados das 8 às 17h. Cs c/ 3/4 s/1 ste, tdas c/ closet, 2 sls, coz c/ arms, ar serv, pisc, 5 vgs ggm, port eletr, 200m2. R\$ 2.800,00. CAA-7849.

CAIO FERNANDES - C.1191. F.4008-0001. Plantão sábado/dom/feriados das 8 às 17h. Casa excel c/ótima localiz, muito ampla, duplex c/3/4 s/2 sts c/closet, var, sl p/3 amb, coz, desp, dep emp, ar serv, qtal, jardim, grad e 2 vgs gar cob. Conf o valor. CAA-10576.

TEC IMOBILIÁRIA - C.1718. F.3221-2222/9981-0538. Cs c/4/4 (1ste), 2 sl, copa/coz/2 gar. R\$ 1.000,00 + taxas.

CAIO FERNANDES - C.1191. F.4008-0001. Plantão sábado/dom/feriados das 8 às 17h. Casa em cond c/5/4, s/2 sts, 2 sls, var, coz, ar serv, wc, lavabo, gar, ar lazer c/churrasq, 180m2 ar const. R\$ 1.100,00 com cond. Incluso. CAA-10502.

ALUGUE COM VALOR - Creci. J.1833. F.3201-3000/3201-6262. Casa prox ao Mid Way, 3/4 c/1 ste, sl 3 amb, coz, wc, 1 vgs, vent. R\$ 4 mil. VCA-705.

ALUGUE COM VALOR - Creci. J.1833. F.3201-3000/3201-6262. Csa 3/4 s/2 sts amplos, sl p/2 amb wc soc, dep emp, 3 vgs. R\$ 850 + IPTU.

ALUGUE COM VALOR - Creci. J.1833. F.3201-3000/3201-6262. Csa 3/4 s/2 sts amplos, sl p/2 amb wc soc, dep emp, 3 vgs. R\$ 850 + IPTU.

ALUGUE COM VALOR - Creci. J.1833. F.3201-3000/3201-6262. Csa 3/4 s/2 sts amplos, sl p/2 amb wc soc, dep emp, 3 vgs. R\$ 850 + IPTU.

ALUGUE COM VALOR - Creci. J.1833. F.3201-3000/3201-6262. Csa 3/4 s/2 sts amplos, sl p/2 amb wc soc, dep emp, 3 vgs. R\$ 850 + IPTU.

ALUGUE COM VALOR - Creci. J.1833. F.3201-3000/3201-6262. Csa 3/4 s/2 sts amplos, sl p/2 amb wc soc, dep emp, 3 vgs. R\$ 850 + IPTU.

ALUGUE COM VALOR - Creci. J.1833. F.3201-3000/3201-6262. Csa 3/4 s/2 sts amplos, sl p/2 amb wc soc, dep emp, 3 vgs. R\$ 850 + IPTU.

ALUGUE COM VALOR - Creci. J.1833. F.3201-3000/3201-6262. Csa 3/4 s/2 sts amplos, sl p/2 amb wc soc, dep emp, 3 vgs. R\$ 850 + IPTU.

ALUGUE COM VALOR - Creci. J.1833. F.3201-3000/3201-6262. Csa 3/4 s/2 sts amplos, sl p/2 amb wc soc, dep emp, 3 vgs. R\$ 850 + IPTU.

ALUGUE COM VALOR - Creci. J.1833. F.3201-3000/3201-6262. Csa 3/4 s/2 sts amplos, sl p/2 amb wc soc, dep emp, 3 vgs. R\$ 850 + IPTU.

ALUGUE COM VALOR - Creci. J.1833. F.3201-3000/3201-6262. Csa 3/4 s/2 sts amplos, sl p/2 amb wc soc, dep emp, 3 vgs. R\$ 850 + IPTU.

ALUGUE COM VALOR - Creci. J.1833. F.3201-3000/3201-6262. Csa 3/4 s/2 sts amplos, sl p/2 amb wc soc, dep emp, 3 vgs. R\$ 850 + IPTU.

ALUGUE COM

1.6 San Vale

San Vale

CAIO FERNANDES - C.1191. F.4008-0001. Plantão sábado/dom/feriados das 8 às 17h. Galpão duplo com 3 wcs e 1 escrit, estac rotativo, piso indust, coz c/ arms. R\$ 6 mil. COA-9789.

Tirol

CAIO FERNANDES - C.1191. F.4008-0001. Plantão sábado/dom/feriados das 8 às 17h. Clínica p/ área de saúde c/ si ampla, climatizado, wc, limpeza prof, secretária, sist de seg, etc. Os valores serão estipulados por turnos. COA.10235.

CAIO FERNANDES - C.1191. F.4008-0001. Plantão sábado/dom/feriados das 8 às 17h. Salas em Préd comerc 25m2 no valor, R\$ 500,00 e 50m2 no valor de R\$ 1 mil. Salas novas, c/ótimo acab, muito bem localiz. COA.10412.

1.7 Terrenos e Áreas Compra e Venda

Alecrim

SÓLIDA IMÓVEIS - C.0316/J.S. Plantão no 3133-4000. Central de terrenos. Srs. Proprietários de Terrenos, Áreas, chácaras, sítios, fazendas ou área de expansão Urbana, Litorâneas e Rurais, p/ casas ou aptos populares médio ou alto padrão, condomínios fechados ou loteamentos c/ ou sem projetos, procure-nos urgente. Falar c/Sr. Diniz neste fone 9404-7335 ou dinizsolida@gmail.com

Candelária

HENRIQUE VIEIRA- C.2704. 17ª Reg. F.3231-4458/9115-6658. Cond Res. Green Woods 650m2 R\$ 650 mil.

CAIO FERNANDES - C.1191. F.4008-0001. www.caiofernandes.com.br. Plantão sábado/dom/feriados das 8 às 17h. Oport, terr 10x50 bem localiz, apenas. R\$ 190 mil. Escrit. TEV.17.713.

Cidade da Esperança

SÓLIDA IMÓVEIS - C.0316/J.S. Plantão no 3133-4000. Central de terrenos. Srs. Construtores dispo- mos de Terrenos, Áreas Urbana ou Área de Expansão Urbana, Litorâneas e Rurais, p/casas ou aptos populares, médio ou alto padrão, cond fech ou loteamentos c/ou sem projeto, procure-nos. Falar c/Sr. Diniz neste fone 9404-7335 ou dinizsolida@gmail.com

CAIO FERNANDES - C.1191. F.4008-0001. www.caiofernandes.com.br. Plantão sábado/dom/feriados das 8 às 17h. Excel área terr 6.423m2. R\$ 870.000,00. ideal p/const de condomínio, doc em dia. TEV.17036.

Lagoa Nova

HENRIQUE VIEIRA- C.2704. 17ª Reg. F.3231-4458/9115-6658. Cond Res. West Park Boulevard, 450m2 escriturad R\$ 550 mil.

LC EMP. IMOB - C.1597-J. F.3206-6323/9401-2755/8899-6169. Pechincha, terr. c/ 1600m2 de área a R\$ 800,00 o m2. LC.153.

CAIO FERNANDES - C.1191. F.4008-0001. www.caiofernandes.com.br. Plantão sábado/dom/feriados das 8 às 17h. Terr c/600m2, esquina, esc pub, ótm oportunid R\$ 320 mil. TEV17313.

Nova Parnamirim

TERRENO QUITADO - BOSQUE DOS POETAS com 612M2. R\$ 300 mil. F.9996-0814

HENRIQUE VIEIRA- C.2704. 17ª Reg. F.3231-4458/9115-6658. Cond Res. Bosque dos Poetas c/ 925 m2, entrada + financ. Consulte.

SÓLIDA IMÓVEIS - C.0316/J.S. Plantão no 3133-4000. Exclusivo cond.fech só 18 lotes 200m2 cada, excel infra-estrut, pav, pisc, pronto p/construir. R\$ 80 mil cada. Estudo parcelamento. Tr: c/ Diniz. SIVT.058.

1.7 Nova Parnamirim

SÓLIDA IMÓVEIS - C.0316/J.S. Plantão no 3133-4000. Terr med 497,22 m2, cond fech, segurança, si fest, pisc adul. e inf, playground, campo, pronto p/ construir Green Club III. R\$ 90 mil. SIVT.055.

SÓLIDA IMÓVEIS - C.0316/J.S. Plantão no 3133-4000. Central de terrenos. Srs. Proprietários de Terrenos, Áreas, chácaras, sítios, fazendas ou área de expansão Urbana, Litorâneas e Rurais, p/ casas ou aptos populares médio ou alto padrão, condomínios fechados ou loteamentos c/ ou sem projetos, procure-nos urgente. Falar c/Sr. Diniz neste fone 9404-7335 ou dinizsolida@gmail.com

ANA HILDA - Neg Imobiliários. C.2383-J. F.8817-9683/3608-3246. 30x30 a 100m da Ma. Lacerda R\$ 270 mil.

ANA HILDA- Neg Imobiliários. C.2383-J. F.8817-9683/3608-3246. Terr 20x42 200m2 da Maria Lacerda. R\$ 190 mil.

CAIO FERNANDES - C.1191. F.4008-0001. www.caiofernandes.com.br. Plantão sábado/dom/feriados das 8 às 17h. Terr em cond fech, 10x20, ac, CEF R\$ 55 mil. TEV.17699.

CAIO FERNANDES - C.1191. F.4008-0001. www.caiofernandes.com.br. Plantão sábado/dom/feriados das 8 às 17h. Terr c/2.200 m2, 40x55m, esc publ, exc loc, aceita permuta R\$ 850 mil. TEV.15494.

CAIO FERNANDES - C.1191. F.4008-0001. www.caiofernandes.com.br. Plantão sábado/dom/feriados das 8 às 17h. Terr no Bosque das Palmeiras, lote diferenciado, o metro quadrado mais barato do mercado R\$ 310 mil. TEV.15957.

CAIO FERNANDES - C.1191. F.4008-0001. www.caiofernandes.com.br. Plantão sábado/dom/feriados das 8 às 17h. Terr em cond fech, 10x20, a partir de R\$ 60 mil. TEV.17251.

Parnamirim

PÁLIO GENERATION 07-Completo, 4p, total flex, boa rodagem, cor branca, único dono. R\$ 22 mil. Tr.:8825-1604/9914-3141

CRECI 1756 - F: 3206.5732/9982-1995/8847-4644 - Vale do Sol, lote 24x25 (600m2), excelente infra-estrutura, próx. Cohabinal

CRECI 1756 - F:9172.9454/9982-1995/8847.4644-Vale do Sol, 12x25(300m2), excel.estrutura

HENRIQUE VIEIRA- C.2704. 17ª Reg. F.3231-4458/9115-6658. www.henriquevieira2704.com.br. Temos várias áreas no centro de Parnamirim, p/ os mais div tipos de empreendimentos imobiliários. Consulte.

SÓLIDA IMÓVEIS - C.0316/J.S. Plantão no 3133-4000. Central de terrenos. Srs. Proprietários de Terrenos, Áreas, chácaras, sítios, fazendas ou área de expansão Urbana, Litorâneas e Rurais, p/ casas ou aptos populares médio ou alto padrão, condomínios fechados ou loteamentos c/ ou sem projetos, procure-nos urgente. Falar c/Sr. Diniz neste fone 9404-7335 ou dinizsolida@gmail.com

Parque dos Coqueiros

SÓLIDA IMÓVEIS - C.0316/J.S. Plantão no 3133-4000. Central de terrenos. Srs. Construtores dispo- mos de Terrenos, Áreas Urbana ou Área de Expansão Urbana, Litorâneas e Rurais, p/casas ou aptos populares, médio ou alto padrão, cond fech ou loteamentos c/ou sem projeto, procure-nos. Falar c/Sr. Diniz neste fone 9404-7335 ou dinizsolida@gmail.com

Pitimbú

SÓLIDA IMÓVEIS - C.0316/J.S. Plantão no 3133-4000. Central de terrenos. Srs. Proprietários de Terrenos, Áreas, chácaras, sítios, fazendas ou área de expansão Urbana, Litorâneas e Rurais, p/ casas ou aptos populares médio ou alto padrão, condomínios fechados ou loteamentos c/ ou sem projetos, procure-nos urgente. Falar c/Sr. Diniz neste fone 9404-7335 ou dinizsolida@gmail.com

1.7 Praias

Praias

ANA HILDA - Neg Imobiliários. C.2383-J. F.8817-9683/3608-3246. Búzios 240m2 próx praia. R\$ 50 mil.

LOPES CORRETOR DE IMÓVEIS - C.2977. F.3208-8882/9184-6461/8736-8882. 2 terr c/ 450m2 ótima localiz. R\$ 60 mil cd.

CAIO FERNANDES - C.1191. F.4008-0001. www.caiofernandes.com.br. Plantão sábado/dom/feriados das 8 às 17h. Búzios, Terr c/1800m2, esc. pública, ótm oportun. R\$ 120 mil. TEV.15452.

Ponta Negra

LC EMP. IMOB - C.1597-J. F.3206-6323/9401-2755/8899-6169. Cond. Flora Boulevard, terr 450m2. R\$ 250 mil ou R\$ 150 mil + SD Eocil. LC.71.

CAIO FERNANDES - C.1191. F.4008-0001. www.caiofernandes.com.br. Plantão sábado/dom/feriados das 8 às 17h. Terr 15x30 no Melhor cond fech, o Vila dos Lagos, entregue a poucos dias compl, ár lazer. R\$ 200 mil. TEV16175.

CAIO FERNANDES - C.1191. F.4008-0001. www.caiofernandes.com.br. Plantão sábado/dom/feriados das 8 às 17h. Terr c/720m2, próx ao Estádio do ABC R\$ 180 mil. TEV.14891.

CAIO FERNANDES - C.1191. F.4008-0001. www.caiofernandes.com.br. Plantão sábado/dom/feriados das 8 às 17h. Terr no Ponta Negra Boulevard 15x30, ár lazer, compl, R\$ 190 mil. TEV17115.

Quintas

SÓLIDA IMÓVEIS - C.0316/J.S. Plantão no 3133-4000. Central de terrenos. Srs. Construtores dispo- mos de Terrenos, Áreas Urbana ou Área de Expansão Urbana, Litorâneas e Rurais, p/casas ou aptos populares, médio ou alto padrão, cond fech ou loteamentos c/ou sem projeto, procure-nos. Falar c/Sr. Diniz neste fone 9404-7335 ou dinizsolida@gmail.com

Santos Reis

SÓLIDA IMÓVEIS - C.0316/J.S. Plantão no 3133-4000. Central de terrenos. Srs. Construtores dispo- mos de Terrenos, Áreas Urbana ou Área de Expansão Urbana, Litorâneas e Rurais, p/casas ou aptos populares, médio ou alto padrão, cond fech ou loteamentos c/ou sem projeto, procure-nos. Falar c/Sr. Diniz neste fone 9404-7335 ou dinizsolida@gmail.com

San Vale

SÓLIDA IMÓVEIS - C.0316/J.S. Plantão no 3133-4000. Central de terrenos. Srs. Proprietários de Terrenos, Áreas, chácaras, sítios, fazendas ou área de expansão Urbana, Litorâneas e Rurais, p/ casas ou aptos populares médio ou alto padrão, condomínios fechados ou loteamentos c/ ou sem projetos, procure-nos urgente. Falar c/Sr. Diniz neste fone 9404-7335 ou dinizsolida@gmail.com

CAIO FERNANDES - C.1191.

CAIO FERNANDES - C.1191. F.4008-0001. www.caiofernandes.com.br. Plantão sábado/dom/feriados das 8 às 17h. Terr c/800m2, ótima localiz, Rua Principal, escrit pública, oport única. R\$ 160 mil. TEV-14899.

Tirol

CAIO FERNANDES - C.1191. F.4008-0001. www.caiofernandes.com.br. Plantão sábado/dom/feriados das 8 às 17h. Excel terreno na Prudente de Moraes, de esquina, terr 18,8x43, exc loc. Confira. TEV.16932.

Grande Natal

HENRIQUE VIEIRA- C.2704. 17ª Reg. F.3231-4458/9115-6658. Macaíba Área c/50 ha, ao lado do C.Poliesportivo, a 2,5 do Centro, na margem do principal acesso ao novo Aeroporto, ideal plot, ou const de imóveis populares. Consulte. www.henriquevieira2704.com.br.

1.7 Grande Natal

HENRIQUE VIEIRA- C.2704. 17ª Reg. F.3231-4458/9115-6658. Macaíba Área c/14 ha, na margem do asfalto (Jundia) a 600 m da BR 304, doc em dia. Consulte. www.henriquevieira2704.com.br.

HENRIQUE VIEIRA- C.2704. 17ª Reg. F.3231-4458/9115-6658. www.henriquevieira2704.com.br. Macaíba Área c/ 40 ha, c/ 2000 na margem da BR.304, topografia plana. Consulte.

HENRIQUE VIEIRA- C.2704. 17ª Reg. F.3231-4458/9115-6658. www.henriquevieira2704.com.br. S.Gonçalo do Amarante Área c/ 16 ha, localiz privilegiada, área de expansão urbana (documentada-consulta prévia - área edificante) na margem do principal acesso e distante apenas 1,3 km do novo aeroporto. Confira.

HENRIQUE VIEIRA- C.2704. 17ª Reg. F.3231-4458/9115-6658. www.henriquevieira2704.com.br. Guarirú exc área c/ 22 ha, toda estruturada, localiz privilegiada, dist cerca de 4 km do novo aeroporto.

SÓLIDA IMÓVEIS - C.0316/J.S. Plantão no 3133-4000. Central de terrenos. Srs. Construtores dispo- mos de Terrenos, Áreas Urbana ou Área de Expansão Urbana, Litorâneas e Rurais, p/casas ou aptos populares, médio ou alto padrão, cond fech ou loteamentos c/ou sem projeto, procure-nos. Falar c/Sr. Diniz neste fone 9404-7335 ou dinizsolida@gmail.com

LOPES CORRETOR DE IMÓVEIS - C.2977. F.3208-8882/9184-6461/8736-8882. Estrada Monte Alegre, Vd terr 24.000m2. R\$ 70 mil.

CAIO FERNANDES - C.1191. F.4008-0001. www.caiofernandes.com.br. Plantão sábado/dom/feriados das 8 às 17h. Pium terreno no Alphaville 458m2, 40x55m, lote bem localiz R\$ 190 mil. TEV.16015.

Outras Localidades

GALINHOS - Med 12 x 18, próx a praia. F: 8879-1600

1.7 Outras Localidades:

SÓLIDA IMÓVEIS - C.0316/J.S. Plantão no 3133-4000. Paraiba/ Lucena: exclusivo oportunidades de investimentos - Águas de Camaçari: Cond Fech de lotes, murado, pq aquático c/ 1.112m2, campo futebol, c/ toda infraestrut de lazer na praia de Luena/PB a 350m do mar, vários tamanhos e preços, parcelados em até 100 meses para pagar. SIVT100.

CAIO FERNANDES - C.1191. F.4008-0001. www.caiofernandes.com.br. Plantão sábado/dom/feriados das 8 às 17h. Terr c/30 ha, viz ao futuro Aeroporto de São Gonçalo, área em expansão R\$ 3 milhões. TEV.15746.

CAIO FERNANDES - C.1191. F.4008-0001. www.caiofernandes.com.br. Plantão sábado/dom/feriados das 8 às 17h. São José do Mipibu. Boa área a 400m da BR 101, 40ha, esc púb, oport, única. R\$ 1.500.000,00. TEV17.261.

1.9 Quartos, Pensões e Kitnetes Aluga

Nova Parnamirim

ALUGA-SE KITNETS E APTOS- F: 9418-3251

ALUGA-SE KITNETS E APTOS- F: 9418-3251

2 RURAIS

2.1 Fazendas

SÓLIDA IMÓVEIS - C.0316/J.S. Plantão no 3133-4000. Macaíba, Fazenda Real, cond fech, 750m2, pisc, qda, poliesp, playgr, chur, pista hipismo. R\$ 48 mil. SIVT.051.

2.2 Granjas

SÓLIDA IMÓVEIS - C.0316/J.S. Plantão no 3133-4000. Ceará Mirim, Granja c/6,5 hect, fru, poço, cs c/2/4, sl, coz, wc, 7 vgs, no pe-rene. R\$ 180 mil. SIVIR.006.

3 VEÍCULOS

3.1 Automóveis

Fabricantes

Toyota

HILUX 99- 2.8, 4x4, R\$ 39 mil. bem conservada. (84) 9905.5050.

Volkswagen

SANTANA, 01 - Extra, completo + GNV. F:8808-6766/3206-8621

GOL 08 - Flex 4p, branco, al, ar, te, ve, aceito troca. Exc est. Partic. R\$ 24.300,00. Tr. 8723-4888.

GOL CITY - 2007.1.0 MI total flex 8V.TR. 8723-4888.

GOL CITY 2007 - 1.0 MI total flex, 8V. 4P. Tr. 8723-4888.

GOL CITY 2007/2008 - 1.0 MI total flex, 8V, 4p, motor 1.0. TR. 8723-4888.

Caminhões e Ônibus

Fabricantes

Ford

CAMINHÃO, F 11000, 88- F:9139-2771/3645-3706

3.2 Peças e Serviços

Aluguel

ALUGA-SE CARROS-Falar Jo- nas 9961-1349 ou João Paulo 8823-4040

4 TRABALHO E FORMAÇÃO PROFISSIONAL

4.1 Oferta de Trabalho

DIST. COSMÉTICOS - Admite imediato equipe de vendas c/ ou s/ exp comparecer. R. Sebastião Pinto, 20. Nova Descoberta. Atrás Pastelanche horário comercial. C/currículo. F: 8707-5241/9133-2985

VAGAS - de trabalho p/ formar a 4ª equipe p/ início imediato (só p/ quem deseja entrar no mercado imobiliário de forma correta) Pré-lançamento de grandes empreendimentos do Programa Minha casa minha vida e também outros grandes, inscreva-se ou mande currículos p/ poder participar de uma palestra p/ Corretores ou quem deseja entrar no mercado imobiliário e que possa cursar Técnico em Transações Imobiliárias (por enquanto ainda está sendo aceito) e que breve só poderá ser Gestão em Negócios Imobiliários (nível superior), oferecemos grande carteira de clientes e produtos e treinamentos c/ Consultor especializado gratuitamente (gratuação por competência) ótimos ganhos financeiros (honorários) currículos para dinizsolida@gmail.com

ELABORAÇÃO DE MONOGRAFIAS - de Pós Graduação, C/ ABNT, Projetos Acadêmicos, C/ vasta experiência. prof. Néio.F: 9614-2218/9108-0616

AGÊNCIA- De Professores do RN. Aulas partic.todas as disciplinas e correção de Monografia. F:8818-7180/9431-9232

5 CASA & SERVIÇOS

5.2 Educação e Ensino

Aulas Particulares

5.4 Transporte Escolar

TRANSPORTE ESCOLAR- T.:8816-8624/9175-1821 C/Artur.

5.4 Pet Shop

Animais

YORKSHARE-LINDOS e muito PEQUENOS. 9908.8304/8855.5100/3208.8479.

5.5 Saúde

Plano de Saúde

PLANOS MEDMAIS-Amil,Hapvi- da.8805-4229/3086-1978

5.6 Serviços Para o Lar

Eletrodomésticos e Utensílio

COMPRO MÓVEIS- res, slão, escr, mov. ant.3223-3714/8881-4919

5.6 Serviços Para o Lar

Entrega Em Domicílio

ENTREG.SUA ENCOMENDA -a domic. qualquer plo do estado c/ seg. e confiança.3218-9700/9155-2354/8709-8183

5.7 Serviços Profissionais

Advocacia

REDUZA A PARC - Do seu financiamto. F: 9119-5121 Luiz

Eletricista

ELETRICISTA RESIDENCIAL E PREDIAL - F: (84) 3661-7232/8867-9422

Especializados

MARIDO DE ALUGUEL-serviços eletricos/hidráulicos. Consertos domesticos em geral. 8847-2294

Limpeza

LAVAMOS-Sofás, tapetes e car- petes. F:3207-4790

6 NEGÓCIOS E OPORTUNIDADES

6.2 Comunicados, Recados e Editais

Místicos

6.4 Oportunidade

Negócios

GENÁRIO-Os melhores salgad- os/massas para festas e lan- chonetes. F:3214-7343

VENDO ELEVADOR - de carga e pessoal p/ ogra, modelo Montare PASS 2030 c/ as seguintes espe- cificações: freio tipo cunha, 22 pa- radas, 44 cancelas e cabine fe- chada, quinho automático mode- lo GAM-15 de 15CV, pintado, tu- do em perfeito estado. Por R\$ 30 mil. Tratar 9451-2754 e 4141-3952.

GENÁRIO-Os melhores salgad- os/massas para festas e lan- chonetes. F:3214-7343

VENDO ELEVADOR - de carga e pessoal p/ ogra, modelo Montare PASS 2030 c/ as seguintes espe- cificações: freio tipo cunha, 22

Carro & moto



capo | dep. 171

TÁ TUDO AQUI.

Chegou o suplemento que vai ser o porta-voz do mercado de carros e motos do Rio Grande do Norte. Os salões que acontecem pelo mundo, as notícias da indústria nacional e internacional, test drives exclusivos, dicas de oficina, quem é quem no ramo em nosso estado.

Carro&Moto traz tudo o que precisa saber para comprar, vender, cuidar, escolher, equipar, conservar, tunar e aproveitar no mundo das quatro e das duas rodas.

Toda quinta. Aqui, no Diário de Natal.



FÁBIO PACHECO

fabiopacheco.rr@dabr.com.br

drible curto

Diá chega na hora certa

Com todo respeito ao profissional Moura, que conhece muito de futebol e tem uma história de respeito no América, mas Francisco de Assis vai fazer um trabalho muito melhor à frente do comando do time. É verdade que Moura classificou o time à final, mas há três jogos, desde a partida contra o Baraúnas que o grupo não vem se encontrando dentro de campo. O meio-de-campo e o ataque não se acertaram mais e o professor Diá, com toda a vocação que Deus lhe deu vai saber encaixar as peças.

Ela sabe explorar ao máxi-

mo as características de cada jogador e penso que voltaremos a ver Berg jogando o fino da bola, Adalberto fazendo gols decisivos, Aloísio e Assis disputando vaga na meia e quem sabe Ricardo Oliveira, se voltar, cuidando da marcação no meio-campo. No ataque, ainda acho que Maurício Pantera pode contribuir. O experiente atacante é a sombra que Adriano Magrão e Ronny precisam para se entusiasmarem e passarem a jogar com mais afinco. Qualidade o grupo tem, só falta Diá montar o quebra-cabeças.

Didi, o bode expiatório

Tiraram o pobre Didi Duarte para bode expiatório alvinegro. Até parece que foi ele quem contratou e endividou o clube. Se tivesse dinheiro, com certeza o grupo seria mais qualificado e competente. Mas o pior é ver que não existe nenhum nome à altura para substituí-lo. Tirá-lo do comando será um grande erro, principalmente se for para contratar um outro treinador local.

Imprensa corinthiana

Como pode o país da qualidade técnica querer censurar o drible e a firula. É o que a imprensa paulista corinthiana está tentando fazer com Neymar. Já colocaram Chicão e Ronaldo contra o garoto, estão fazendo um estardalhaço para intimidá-lo, só porque a vítima da vez foi o Timão. Imagine então quando o garoto arrasar com o Flamengo. Viva a crônica brasileira!

A última vez...

A última vez que o Corinthians decidiu um turno foi em 2003, na final do Primeiro Turno contra o São Gonçalo, em Caicó, numa única partida. O Touro venceu por 3 a 2. O treinador do Galo era Pedrinho Albuquerque. O América também disputou sua última final de turno no mesmo ano. No Segundo Turno venceu o Touro na final num jogo só, por 1 a 0, no Machadão, gol de Teci. O treinador do América era Ferdinando Teixeira.

O rei do Seridó

Depois de sete anos, o Corinthians de Caicó está novamente numa decisão de turno e por ironia do destino com o mesmo técnico. Marcado com o primeiro treinador a levar uma equipe do interior ao título estadual, Pedrinho Albuquerque voltou em grande estilo ao Galo e goza novamente de grande prestígio em Caicó. Se levar o caneco, o que é muito provável, pois o jogo da volta será no Marizão, o homem entrará de vez para a história do Seridó.



Eduardo Maia/DN/D.A. Press

Futebol society

Estão abertas as inscrições para o campeonato estadual de futebol society nas categorias masculino sub-15, sub-20, principal e veteranos, e na categoria feminino principal, bem como a abertura das inscrições para a escolinha da federação. Maiores informações pelos fones: 8811.3213 - 9154.5528 - 9608.0343.

Frase do dia

"Eu só posso pedir desculpas aos fãs do futebol, e meus colegas. Mas a ele não. Nunca, nunca. Seria como desonra. Eu prefiro morrer", Zidane, sobre um provável pedido de desculpas ao zagueiro Materazzi, na Copa de 2006.

O teste final

Dunga comanda hoje a última partida da seleção antes da Copa do Mundo



O técnico Dunga comanda hoje o último amistoso da seleção brasileira antes da Copa do Mundo da África do Sul, no mês de junho. O último teste canarinho antes da convocação final será contra a Irlanda, às 17h05 (horário de Brasília), no Emirates Stadium, em Londres. Para a partida em solo inglês, a grande novidade na equipe será a presença de Adriano no ataque brasileiro.

O atacante do Flamengo será o substituto de Luis Fabiano, lesionado. Adriano participou entre os titulares da movimentação tática comandada pelo técnico Dunga no dia de ontem, no treino de reconhecimento do gramado do Emirates Stadium. O Imperador formará a dupla de ataque com Robinho, do San-

tos. Luis Fabiano foi cortado por causa de uma lesão muscular no peito, mas vai disputar a Copa do Mundo.

A outra novidade na equipe de Dunga foi a escalação de Ramires no meio-campo. Os titulares treinaram com Julio César: Maicon, Lucio, Juan e Michel Bastos; Gilberto Silva, Felipe Melo, Ramires e Kaká; Robinho e Adriano. A partida é a última antes da convocação final para a Copa do Mundo da África do Sul. Sob o comando de Dunga, Adriano disputou 11 partidas e marcou apenas dois gols nas vitórias sobre Venezuela e Portugal.

Ramires vai formar o meio-campo com Kaká

Últimas vagas

Alguns jogadores ainda não têm vaga garantida na seleção e querem aproveitar o jogo contra os irlandeses para conseguir confirmar presença na Copa do Mundo. Na frente, Robinho e Adriano estão praticamente garantidos, mas o atual artilheiro da Bundesliga, Grafite, vai ter a primeira chance de tentar beliscar uma vaga. Além deles, Nilmar e Luis Fabiano são os outros



Atacante Adriano vai substituir Luis Fabiano, lesionado, formando a dupla de ataque com Robinho

dois nomes mais fortes para o setor, com Alexandre Pato; em boa fase no Milan, brigando por fora. Na lateral esquerda, o ve-

terano Gilberto, que vem jogando como meia no Cruzeiro, também terá uma oportunidade de ouro para tentar se firmar no

único setor do time que continua completamente indefinido. Brigam com ele Marcelo, Michel Bastos e André Santos.

Professor Francisco de Assis foi reapresentado ontem à tarde ao elenco



O "salvador da pátria" voltou

Diá reassume o comando do América no Campeonato Estadual

Depois de garantir vaga na final do primeiro turno do Campeonato Estadual, o América está de técnico novo. Francisco Diá retorna ao clube, após comandar o Mogi Mirim no Cam-

peonato Paulista em dez rodadas. A reapresentação do treinador foi ontem à tarde, no CT Abílio Medeiros, em Japicanga. Carlos Moura Dourado que estava como técnico "interino-permanente" do time alvirrubro volta a coordenar as categorias de base. O auxiliar-técnico de Diá será Romildo Freire.

Diá passou pelo América no final do ano passado e conseguiu li-

vrar o time do rebaixamento, na Série B do Campeonato Brasileiro. Ele assume o time já pensando na edição deste ano da Série B. Durante a apresentação, o professor pediu alguns reforços aos dirigentes do América, entre eles o retorno do volante Ricardo Oliveira que no ano passado jogou pelo time alvirrubro e está atualmente no Mogi Mirim.

Também comentou-se no nome do atacante Luís Mário e do volante Baraka, ambos no Sapão paulista. Diá comanda hoje à tarde o coletivo de apronto para o primeiro jogo da final do turno contra o Corinthians de Caicó, amanhã à noite, no estádio Machado. O treinador não poderá contar com Júlio Terceiro e Robson, entregues ao departamento médico.

Ingressos

A venda de ingressos para a decisão do turno já iniciou. Os torcedores podem encontrar os cartões na loja do América Store, na sede social, localizado na Av. Rodrigues Alves, no horário da manhã e tarde. A Central de Bilheteria do Machado só vai comercializar os ingressos no dia do jogo, a partir das 9h.

INÉDITO

Verdão pode fechar parceria com o Santos

A diretoria do Alecrim está a um passo de realizar uma parceria histórica com o Santos-SP. Em estágio avançado de negociação, o clube paulista se prepara para lançar o projeto Meninos da Vila no Nordeste em associação com o alvirverde potiguar, que será responsável pelo gerenciamento do empreendimento e contará com o apoio do clube de Pelé e Robinho.

Em curto prazo, o Alecrim receberá por empréstimo alguns atletas profissionais já visando o segundo turno do Campeonato Estadual. Competição que pode começar mais cedo para o clube, já que entre as ações previstas, o time de ju-

niores santista, campeão da Copa São Paulo da categoria, virá a Natal disputar um amistoso contra a equipe alecrinense, no dia 13 de março. Para conseguir a folga na data, que seria do fim de semana da abertura do retorno, a diretoria alvirverde solicitou à Federação Norte-rio-grandense Futebol (FNF) a antecipação do dia da partida diante do Santa Cruz, para o dia 10, na preliminar do jogo do América pela Copa do Brasil.

No último fim de semana, enquanto a equipe se preparava para o confronto com o Baraúnas, pela última rodada do Campeonato Estadual, o vice-presidente Marcelo Henrique



Marcelo Henrique (D), esteve com o presidente do Santos, Luís Álvaro, ontem

visitou o CT Rei Pelé e avançou a conversa dos detalhes da negociação junto à diretoria santista.

"A viagem a São Paulo foi extremamente produtiva. Estive em uma reunião com os principais diretores do clube, além do presidente Luís Álvaro, e sai de lá muito feliz com a proximidade do acerto. Du-

rante o processo de aproximação, que durou cerca de dois meses, eles enviaram dois profissionais para analisar a estrutura do Alecrim e as pessoas envolvidas com o clube. Chegando lá, pude ver um relatório positivo que listava e caracterizava até os funcionários do Alecrim", contou o Marcelo Henrique.

MUDANÇA

ABC DEFINE NOVO TREINADOR

A diretoria do ABC deve tornar oficial hoje a saída do técnico Didi Duarte, que entregou o cargo após o jogo contra o Potyguar de Currais Novos, no último domingo. Até ontem à noite nenhuma informação foi passada à imprensa. Especula-se que o novo técnico seja anunciado hoje.

Enquanto não sai a definição, o elenco alvinegro segue treinando. Depois da folga no dia ontem, a comissão técnica marcou a reapresentação do grupo para esta terça-feira, a partir das 15h30, no CT Alberi Ferreira de Matos.