

# DIÁRIO de NATAL

QUARTA-FEIRA Natal, 13 de janeiro de 2010

www.diariodenatal.com.br

R\$ 1,00

FUNDADOR DOS DIÁRIOS ASSOCIADOS: ASSIS CHATEAUBRIAND

## POLÍCIA PRENDE RIVAIS DO CRIME EM MÃE LUIZA

Fotos: Carlos Santos/DN/D.A Press



Um dos bairros mais violentos da capital viveu horas de tensão, ontem, durante operação das polícias Civil e Militar para inibir a ação de gangues na região em que, na semana passada, um bebê foi baleado. Os PMs abordaram transeuntes e arrombaram casas à procura de pessoas ligadas ao tráfico. A troca de tiros com um bandido deixou a população local assustada. Um dos acusados se feriu e precisou de atendimento do Samu. Ao todo, cinco homens acabaram detidos.

PÁGINA 6



Eduardo Maia/DN/D.A Press

### faxina

Limpar o computador ajuda a aumentar a capacidade da máquina e melhorar o desempenho. PÁGINA 18



### VERÃO

A Prefeitura de Natal lançou, ontem, o Passaporte Verão. Tiquete vai permitir ao turista obter desconto em 300 estabelecimentos comerciais da cidade durante a estação mais quente do ano. PÁGINA 10

### TREMORES DE TERRA SOB MONITORAMENTO

A UFRN iniciou a instalação das máquinas capazes de acompanhar a dinâmica do solo no interior do estado com o objetivo de encontrar o epicentro dos tremores de anteontem e sábado. "Vamos monitorar on line e via satélite", garantiu o sismólogo Joaquim Ferreira (foto). PÁGINA 9

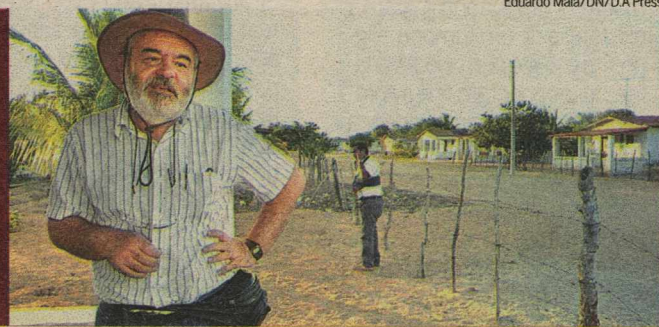

### MORTE NA CERCA ELÉTRICA

Garoto de 10 anos morreu eletrocutado ao tentar passar por uma estrutura de arame, em Pendências, para colher frutas

PÁGINA 8

### CASA DE PROMOTOR ROUBADA

Ladrões assaltaram a casa de praia do coordenador das promotorias criminais do estado, Wendell Bethoven, no Litoral Sul

PÁGINA 7

### SAÚDE

#### PLANOS DEVEM INCLUIR 70 PROCEDIMENTOS

A Agência Nacional de Saúde (ANS) determinou que as operadoras devem, a partir de junho, dar conta de mais 70 serviços médicos e odontológicos. A inclusão deve beneficiar cerca de 44 milhões de pessoas no país. A ANS garantiu que a ampliação da cobertura não vai afetar os valores dos planos. PÁGINA 5



#### EM AUDIÊNCIA

FORNE: IBOPE EASYMEDIA3, NATAL, MÉDIA DO ÍNDICE DE AUDIÊNCIA EM NÚMEROS ABSOLUTOS (IA#), AMBOS OS SEXOS, TODOS OS DIAS, TODOS OS LOCAIS, DAS 05 AS 00h, 09 DE NOVEMBRO A 16 DE NOVEMBRO/09).

## VAIDADE

**Justiça libera bronzamento artificial**

O bronzamento artificial está liberado em todo o país, pelo menos por enquanto. A decisão de primeira instância, uma antecipação de tutela, foi obtida pela Associação Brasileira de Bronzamento Artificial (ABBA) e se baseou em orientação do Tribunal Regional Federal da 4ª Região, no Rio Grande do Sul. Até agora, as liminares favoráveis à liberação da prática beneficiava algumas clínicas individualmente. Esta beneficia todos os associados da entidade. Desde novembro de 2009, o bronzamento artificial foi proibido no Brasil pela Agência Nacional de Vigilância Sanitária (Anvisa). A decisão da agência foi tomada com base em estudos que apontaram que a emissão de raios ultravioleta aumenta os riscos de câncer de pele.

## CÂNCER

**Hebe começa hoje a fazer quimioterapia**

Os exames médicos realizados na apresentadora Hebe Camargo, 80 anos, confirmaram a existência de um tumor maligno, em estágio primário. As análises feitas apontam que a apresentadora está com a doença carcinomatosa, quando a região do peritônio, que envolve o abdômen, apresenta a presença de células cancerosas. Ela começa hoje as sessões de quimioterapia e o tratamento completo deve durar, pelo menos, cinco meses. O câncer é maligno e muito raro, mas em 60% dos casos há recuperação na primeira fase do tratamento.

**Índice**

economia	05
cidades	06
muito	10
social	11
televisão	12
opinião	14
brasil/mundo	16
esportes	24

**o tempo hoje**

## NATAL //

Nublado a parcialmente nublado com possibilidade de chuva em áreas isoladas

## RIO GRANDE DO NORTE //

Nublado a parcialmente nublado. Possibilidade de chuva em áreas isoladas do litoral.

## tábuademarés

03:28

15:39

2.0

2.2

## LUA minguante

09:11

21:45

0.5

0.3

# Transporte alternativo pode parar nos próximos dias

Carlos Santos/DN/D.A Press

**Protesto é contra a decisão da prefeitura de não liberar parte da frota para usar bilhetagem eletrônica**

Erta Souza  
ertasouza.rn@dabr.com.br

Os permissionários dos transportes alternativos de Natal ameaçam entrar em greve nos próximos dias caso não recebam liberação da Secretaria Municipal de Mobilidade Urbana (Semob) para utilizar o sistema de bilhetagem eletrônica implantado em 110 dos 118 veículos que circulam pela cidade. A informação foi divulgada pela presidente do Sindicato dos Transportes Alternativos do Rio Grande do Norte (Sitoparn), Maria Edileuza de Queiroz.

Segundo ela, os 110 que decidiram aderir ao novo sistema já realizaram a vistoria e aguardam apenas a sinalização da Semob para utilizar a bilhetagem eletrônica. Os oito permissionários que decidiram não modificar o modo de cobrança das passagens

alegam duvidar que o sistema integrado aos ônibus funcione. "Muitos pagaram duas ou três prestações, mas acabaram desistindo porque não acreditam na aprovação do novo sistema", conta. Cada proprietário pagou R\$ 26 mil para implantar a bilhetagem eletrônica nos veículos. "Em lugar algum a frota entrou de uma vez no sistema. Por que em Natal tem que ser diferente?", indaga a presidente do sindicato.

Edileuza disse que pretende se reunir com o secretário de Mobilidade Urbana, Kelps Lima, ainda hoje para discutir a possibilidade de que os permissionários que implantaram o sistema em seus veículos possam iniciar a cobrança das passagens através do novo sistema de bilhetagem eletrônica. "Se nada for resolvido nesse encontro vamos ter que parar toda a frota de Natal como uma forma de protesto", afirma Edileuza.

**Outro lado**

O secretário Kelps Lima afirma que não há como iniciar a cobrança sem que toda a frota tenha aderido ao mesmo sistema porque isso pode prejudicar as pes-



Sindicato alega que apenas oito dos 118 veículos não têm o sistema

soas de baixa renda que são maioria no transporte coletivo. "Algumas pessoas saem de casa apenas com o cartão e como vão trabalhar se no momento que estão na parada de ônibus só passar um opcional que não utiliza cartão?", questiona.

O secretário afirma que vai se reunir com a comissão do sindicato para avaliar a questão e estudar uma medida administrati-

va que obrigue os oito proprietários que não aderiram à bilhetagem também instalar o sistema eletrônico. "Temos um canal aberto com o sindicato dos alternativos e queremos que continue assim, mas não vamos admitir que a secretaria seja regida pelos permissionários. O sistema só vai funcionar quando toda a frota estiver equipada com o sistema", ressaltou Kelps.

## LITORAL SUL

**Fiscalização em bares e restaurantes**

A Vigilância Sanitária de Parnamirim (Visa) intensificou a fiscalização em bares e restaurantes nas praias do Litoral Sul potiguar. O Ministério Público recomendou o fechamento de estabelecimentos nas praias de Pium, Cotovelo e Pirangi do Norte que não atendem às exigências previstas em lei, como a licença ambiental e alvarás sanitário e de funcionamento.

De acordo com o coordenador da Vigilância Sanitária de Parnamirim, Wendell Guerreiro, a promotora Luciana Cavalcanti se ba-

seu no artigo 172, inciso 2, do Código de Postura Municipal. "Desde o mês de novembro vinhamos fiscalizando não só os bares e restaurantes, mas estabelecimentos comerciais como pousadas, hotéis, farmácias e supermercados. Com essa recomendação da promotora intensificamos o trabalho", conta.

O coordenador da Visa acredita que atualmente existem mais de 100 estabelecimentos comerciais no litoral, mas, devido ao intenso movimento no litoral de Parnamirim durante o verão, afirma que é difícil contabilizar o número exato já que muitas pessoas que alugam casas de veraneio aproveitam o espaço para ganhar um dinheiro extra. "Todos os dias abrem novos comércios, especialmente em Pirangi do Norte onde o fluxo de turistas e veranistas é ainda maior nessa época do ano", explica.

## COPA 2014

**Liberados R\$ 7 bilhões para obras**

O Conselho Curador do Fundo de Garantia do Tempo de Serviço (FGTS) aprovou ontem a liberação de R\$ 7 bilhões para financiamento do chamado PAC (Programa de Aceleração do Crescimento) da Mobilidade e Transporte Urbano para as 12 cidades-sede da Copa do Mundo de 2014. Segundo o ministro das Cidades, Márcio Fortes, o valor total para essas ações agora é de R\$ 8 bilhões. Entre os projetos que serão financiados estão os de corredor exclusivo

para ônibus, veículo leve sobre trilhos (VLT) e monotrilho, além de obras viárias para facilitar o acesso aos estádios. Os projetos já foram apresentados pelas cidades-sede e serão anunciados hoje pelos governadores e prefeitos de localidades que sediarão jogos da Copa, durante reunião com o presidente Luiz Inácio Lula da Silva.

O financiamento terá quatro anos de carência e até 30 anos de prazo para pagamento. De acordo com Fortes, ainda não há previsão de recursos a fundo perdido para ações ligadas à Copa. "Por hora, é só financiamento", afirmou. As cidades que serão sede de jogos na Copa de 2014 são: Rio de Janeiro, São Paulo, Belo Horizonte, Porto Alegre, Brasília, Cuiabá, Curitiba, Fortaleza, Manaus, Natal, Recife e Salvador.



FLÁVIA URBANO

flaviaurbano.rn@dabr.com.br

EDITORA &gt;&gt; Flávia Urbano (flaviaurbano.rn@dabr.com.br) politica.rn@dabr.com.br

## Observatório DN

## As armadilhas da política

O almoço que reuniu a nova oposição, no domingo passado, ainda rende. A presença do deputado federal João Maia (PR) deu o que falar. Porque era o único que não se encaixava no perfil do grupo. No dia anterior, registrei nesta página que o parlamentar estava fechadíssimo com o vice-governador Iberê Ferreira de Souza (PSB) e havia acertado, inclusive, a indicação do sobrinho, engenheiro Gledson Maia, para a direção do Departamento de Estradas de Rodagem. Na realidade, o deputa-

do foi convidado a cair - digamos - numa arapuca. No meio do bate-papo, dizem, o senador José Agripino Maia (DEM) sugeriu que convidassem o parlamentar do PR. As fotos do almoço revelam um João Maia vermelho e risonho. Vai ver foram risadas de constrangimento.

Ontem, Ricardo Rosado, no blog Fator RRH, informou que João voltou a se reunir com Iberê para bater o martelo. E precisava? Talvez o encontro de domingo tenha motivado mais uma reunião entre os dois.

- Apesar de não ter declarado taxativamente que é candidato a vice-governador, o deputado Robinson Faria (PMN) não reagiu ao tom afirmativo da edição de ontem do Diário. Já está tudo sacramentado. Ele é mesmo candidato a vice, da senadora Rosalba Ciarlini (DEM).

- E, embora se dê como certo a composição do presidente da Assembleia com a oposição, a governadora Wilma de Faria (PSB) não dá sinais de que vá exonerar as pessoas indicadas por pelo PMN para cargos na administração estadual. Há quem acredite que ela está evitando o confronto porque ainda vislumbra o apoio do grupo. Não é esse o cenário que vem se desenhando. A articulação é para o apoio aos senadores Garibaldi Filho (PMDB) e José Agripino.

- Na sexta-feira passada, a prefeita

Micarla de Sousa (PV) almoçou com o senador Agripino. Os dois, aliás, estão bem afinados. E as declarações da prefeita de que tem compromisso firmado apenas com ele, excluindo entendimento com Rosalba, é uma forma de se resguardar diante da necessidade, enquanto for possível, do bom relacionamento com o governo.

- Autora de projeto que garante às crianças a partir dos 4 anos uma vaga na escola pública mais próxima à sua residência, a vereadora Júlia Arruda (PSB) lamentou que o mesmo não tenha sido sancionado, face às notícias de pais dormindo em filas de matrícula. É uma iniciativa bacana, mas muito difícil de ser colocada em prática. Inviabilizaria muitas escolas, umas por excesso de aluno e outras por falta deles.

## Não sai

Chegou a circular, por iniciativa de alguns servidores da Caern, um abaixo assinado em favor da permanência de Walter Gasi na presidência da estatal, face às notícias da saída iminente do PMN da base da governadora Wilma de Faria (PSB), responsável por sua indicação. Quando diretores tomaram conhecimento, o trabalho foi abortado. A lista seria inócua visto que o cargo também é político.

Ana Amaral/DN/D.A Press



## Novo prefeito

Foram diplomados, ontem, os novos prefeito e vice de Pedro Velho, no Agreste potiguar. Respectivamente, Lenivaldo Fernandes e Patrícia Targino, ambos do PV. Eles assumem no lugar de Jalmir Macedo (PP) e André Jorge (PMN) que tiveram as cassações confirmadas pelo TRE-RN.

Os dois são acusados de compra de voto por causa da distribuição de vale-gasolina durante a campanha de 2008. A cassação, em primeira instância, ocorreu no meio do ano passado, mas uma liminar assegurou a permanência de Jalmir e André nos cargos. Os dois devem recorrer ao TSE.

## Gás

A prefeita de Natal Micarla de Sousa (PV) deverá adiar em uma semana as férias anunciadas para o dia 20 deste mês. Ela só irá transmitir o cargo ao vice-prefeito Paulinho Freire (PP) no dia 28 de janeiro, depois de participar, ao lado do secretariado,

de treinamento em gestão ministrado pela Fundação Getúlio Vargas. O sentimento de Micarla é de conseguir finalmente implantar uma gestão moderna e planejada, passando pela otimização dos gastos. A prefeita quer transformar as críticas em motivação para o trabalho.

## Garibaldi Filho presta depoimento

Senador foi citado por Luiz Almir em ação que apura denúncias do "Escândalo dos Gafanhotos"

Flávia Urbano

flaviaurbano.rn@dabr.com.br

O senador Garibaldi Alves Filho (PMDB) atende, amanhã, intimação da Justiça e presta depoimento ao desembargador Caio Alencar, relator do processo número 2008.002040-8 em trâmite no Tribunal de Justiça do RN que apura a existência do chamado "Escândalo dos Gafanhotos" - no qual são apontados entre os réus o ex-governador Fernando Freire (PMDB) e o deputado estadual Luiz Almir (PV). O senador falará na condição de teste-

munha por ter sido citado nos autos por Luiz Almir. Os fatos denunciados ocorreram quando Garibaldi era governador.

O "Escândalo dos Gafanhotos", segundo denúncia do Ministério Público Estadual, consistia na concessão de gratificação de repre-

## Peemedebista fala como testemunha

sentação de gabinete - primeiro na Vice-governadoria e depois na Governadoria - a pessoas alheias ao serviço público; muitas das quais sequer tinham conhecimento de que cheques salários estavam sendo emitidos em seus nomes constituindo-se num "forte esquema de desvio de recursos".

Os réus são acusados de peculato e formação de quadrilha.

O deputado Luiz Almir - que na época era vereador em Natal - afirmou ao desembargador Caio Alencar que "amigos" da Zona Norte pediam que arrumasse emprego e ele encaminhava os pedidos a políticos conhecidos; como o senador Garibaldi. Ele sugeriu, então, ao desembargador Caio Alencar, que poderia perguntar a Garibaldi que ele poderia confirmar. Luiz Almir acrescentou que nunca foi ordenador de despesas e o que fazia era apenas pedir emprego para as pessoas conhecidas, não tendo qualquer interferência sobre se as pessoas efetivamente trabalhavam ou quanto elas recebiam.

O senador Garibaldi afirmou, ontem, que atenderá a intimação, mas terá pouco a acrescentar porque tomou conhecimento das denúncias quando foram



Ana Amaral/DN/D.A Press

"Não tenho muita contribuição a dar", adiantou o parlamentar

veiculadas pela imprensa. "Acredito que não tenho muita contribuição a dar porque não tenho detalhes de nada", afirmou.

Em dezembro, a Justiça proferiu a primeira sentença relativa ao "Escândalo dos Gafanhotos" condenando Fernando Freire a devolver R\$ 5,5 milhões aos cofres públicos e à suspensão dos seus direitos políticos pelo período de oito anos na ação de improbidade número 001.05.026971-3. O ex-governador tem até o dia 25 para recorrer.

## SEGELM

## MICARLA PODE MUDAR SECRETÁRIO

A prefeita de Natal Micarla de Sousa (PV) pode mudar uma peça chave na sua equipe de secretariado. Ainda está em análise, e não descartada, a possibilidade de troca do comando da Gestão de Pessoas, Logística e Modernização Organizacional (Segelm), a cargo de Roberto Lima. Há uma reclamação de boa parte dos secretários sobre a morosidade na resolução de algumas questões consideradas prioritárias para a prefeitura que são de competência da Segelm, como licitações e folha de pagamento, que terminam refletindo em outras pastas. Apesar da sanha de aliados que desejam ampliar seus espaços na gestão, a prefeita vai aguardar o treinamento da Fundação Getúlio Vargas que será oferecido ao secretariado nos dias 21 e 22 deste mês. Entre os assuntos abordados estão gestão, e prioridades para 2010. Ao contrário do que chegou à ser divulgado, não há intenção de se promover uma reforma mais ampla.



LUIZ CARLOS AZEDO com GUILHERME QUEIROZ  
luizazedo.df@dabr.com.br

# Brasília DF

## A NOVA CLASSE NOS AVIÕES

As companhias de aviação estão prevendo um crescimento de 18% no número de passageiros em 2010, ou seja, mais de três vezes o PIB projetado para este ano. Há uma mudança estrutural no mercado, com a ampliação da baixa classe média e do seu poder aquisitivo. Simultaneamente, houve o barateamento do transporte aéreo. Executivos da Gol e da Webjet, que hoje disputam passageiros nesse segmento, comemoram a mudança e apostam na expansão da aviação comercial.

A Gol, que surgiu no mercado vendendo passagens pela internet, abriu uma agência de verdade no Largo 13 de Maio, em Santo Amaro, sudoeste de São Paulo, por onde circulam 1 milhão de pessoas por dia, muitos das quais de origem nordestina. Concorrente direta, a Webjet não faz por menos: depois de instalar uma loja na Feira de São Cristóvão e outra em Duque de Caxias, na Baixada Fluminense, pretende abrir a terceira na Zona Sul do Rio. Nada de Ipanema ou Leblon, será na Rocinha. A chave para o sucesso é a venda programada de passagens para quem nunca viajou de avião, parcelada no cartão ou no crediário, em até 36 vezes, o que hoje já representa 10% do movimento de passageiros dessas empresas.

O juiz federal Fausto De Sanctis, de São Paulo, autorizou a Polícia Federal a abrir mais 19 inquéritos para investigar obras públicas, pessoas e empresas. Além disso, foram encaminhados pedidos de abertura de investigação a várias pessoas que apareceram durante a fase de análise dos materiais colhidos durante a Operação Castelo de Areia. Pelo menos cinco procedimentos policiais estão relacionados a obras de grande porte em diversas partes do país.

### Aeroportos

Se não houver mudança no câmbio ou uma nova crise do petróleo, o céu é de brigadeiro para a expansão da aviação comercial. O problema fica em terra: os aeroportos já não suportam a expansão do número de passageiros e de aviões em operação. Não são apenas os passageiros que sofrem com as acomodações precárias nos aeroportos. Não há espaço nos balcões de embarque para as novas companhias, como a Webjet e a Azul, por exemplo. Falta lugar até para o pernoite dos aviões nos pátios dos aeroportos.

### Passageiros

Segundo a Agência Nacional de Aviação Civil (Anac), os voos atrasam menos: média de 11% no ano passado. Em 2007, os atrasos foram de 28,6%. Em 2008, de 17,5%. Segundo a Anac, foram 126 milhões de embarques e desembarques em 2009, o que representa quase 13 milhões a mais do que em 2008. Comparado com 2007, o acréscimo em dois anos

foi de 15,4 milhões

### Copa

A ministra-chefe da Casa Civil, Dilma Rousseff (PT), governadores e prefeitos de 11 estados e capitais e o governador do Distrito Federal, José Roberto Arruda (sem partido), assinam hoje o caderno de encargos dos investimentos para a Copa de 2014.

### Festança

O prefeito de Nova Iguaçu (RJ), Lindberg Farias, do PT, resolveu enterrar todas as diferenças com o governador Sérgio Cabral (PMDB) e prepara uma grande festa na Baixada Fluminense para anunciar seu apoio à reeleição do peemedebista. Avalia que isso vai ajudar a consolidar sua candidatura ao Senado, ameaçada pelas pretensões da ex-governadora Benedita da Silva (PT), que integra o secretariado de Cabral. Vai aproveitar uma das inaugurações de obras do PAC para incluir o evento na agenda do presidente Lula.

## NO CAFEZINHO

**Enchentes/** A bancada gaúcha no Congresso Nacional desembarcou ontem em Brasília acompanhada de 40 prefeitos para pedir a liberação de pelo menos R\$ 300 milhões aos municípios atingidos pelas enchentes desta virada de ano. Liderados pelo deputado Beto Albuquerque (PSB-RS), foram recebidos pela secretária nacional da Defesa Civil, Ivone Valente, e o ministro da Agricultura, Pecuária e Abastecimento, Reinhold Stephanes.

**Posse/** O ministro da Saúde, José Gomes Temporão, desembarca hoje em Moçambique, representando o presidente Lula, para prestigiar a posse do presidente da ex-colônia portuguesa na África, Armando Guebuza (Frelimo), que foi reeleito. A Fio-cruz vai instalar uma fábrica de remédios usados no tratamento da Aids em Moçambique, sua primeira unidade fora do Brasil.

**Drogas/** A Argentina desistiu de lançar um candidato a secretário-

executivo do escritório da Organização das Nações Unidas sobre Drogas e Crime (UNODC). Ao mesmo tempo, enviou uma carta ao secretário-geral da ONU, Ban-Ki-Moon, apoiando para o cargo o secretário de Assuntos Legislativos do Ministério da Justiça, Pedro Abramovay.

**Anistias/** A Comissão de Anistia do Ministério da Justiça julga, hoje, 16 processos de filhos de políticos perseguidos durante o regime militar. Entre eles estão os de Neusa, José Vicente e João Otávio, todos filhos do ex-governador Leonel Brizola. Quando crianças, os três tiveram que deixar o país e acompanhar o pai durante os exílios no Uruguai, Estados Unidos e Portugal. Também será julgado o processo de Luiz Carlos Ribeiro Prestes, filho do ex-secretário do PCB Luiz Carlos Prestes, além de Magnólia de Figueiredo e Cláudia Cavalcanti, filha e neta do líder comunista pernambucano Paulo Cavalcanti, acusado de subversão.

## Em campanha, Lula vai alterar PNDH

**Aliados dizem que intenção é evitar, diante da repercussão negativa, desgastes em pleno ano eleitoral**

O presidente Luiz Inácio Lula da Silva deverá retirar pontos polêmicos do Programa Nacional de Direitos Humanos (PNDH), duramente criticado pelas Forças Armadas, pela Igreja Católica, pela sociedade civil e até por integrantes do próprio governo. A ideia é desidratar o Plano e não enviar projetos de lei ao Congresso, ou deixar de apoiar os já existentes, como a união civil entre pessoas do mesmo sexo, a descriminalização do aborto, a revisão da Lei de Anistia e a

reintegração de posse em invasões de terra. Essas medidas fazem parte do programa lançado por Lula na véspera do Natal, mas não têm chances de serem aprovadas neste ano pela Câmara e pelo Senado.

Além das dificuldades de aprovar propostas polêmicas em um ano, o presidente também está disposto a abandonar propostas do Plano para não prejudicar a campanha da ministra-chefe da Casa Civil Dilma Rousseff, candidata do PT à presidência da República. "Dos temas polêmicos, provavelmente só ficará o item que trata da proibição para que os programas de TV e os meios de comunicação façam propaganda racista e/ou preconceituosa", afirmou o líder do PT na Câmara, deputado Cândido Vaccarezza (SP).



Presidente quer tirar o debate do foco para não prejudicar candidatura de Dilma

A estratégia do governo é tirar o PNDH do centro das discussões para que a ministra não seja obrigada a se expor prematuramente sobre temas controversos. "Esse programa é um erro político e atrapalha a candidatura da ministra Dilma. Quem fez isso não quer que a Dilma ganhe a eleição", disse o vice-líder do PMDB na Câmara, Eduardo Cunha (RJ).

Diante da celeuma ocasionada pelo plano, o governo estuda deixar de lado e sequer enviar ao Congresso propostas como a descriminalização do aborto. Pretende, ainda, pôr fim à polêmica

com as Forças Armadas com a retirada do Plano da referência à "repressão política", que cria a comissão da verdade para investigar crimes praticados durante a ditadura militar.

Anunciada na véspera de Natal, a terceira versão do Plano de Direitos Humanos prevê mais de 500 medidas em diferentes áreas da vida nacional. O programa trata desde pesca artesanal, conflitos agrários, planos de saúde, uso de imagens religiosas e nomes de militares em logradouros públicos até ao chamado "controle social da mídia", além da criação da comissão da verdade.

## MENSALÃO DO DF

### PT QUER MAIS FISCALIZAÇÃO DO TCU

A bancada do PT na Câmara Legislativa apresentou, ontem, duas representações relativas ao chamado "Mensalão do Distrito Federal". A primeira, junto à Controladoria Geral da União (CGU) pede que o órgão intensifique a fiscalização sobre os contratos da administração do governador José Roberto Arruda (sem partido). Os deputados petistas questionaram o CGU sobre a possibilidade de incluir as empresas investigadas na Operação Caixa de Pandora na lista de "empresas inidôneas" e proibidas de contratar com o serviço público. A bancada protocolou ainda requerimento pedindo o afastamento do deputado Leonardo Prudente (sem partido) da presidência da Câmara Legislativa. Ele foi flagrado recebendo dinheiro do ex-secretário de Relações Institucionais Durval Barbosa, guardando no terno e nas meias e orando para agradecer a suposta propina.

Daniel Ferreira/CB/D.A.Press/D.A.Press

EDITORA >> Emília Felipe (emiliafelipe.rn@dabr.com.br) economia.rn@dabr.com.br

DÓLAR	EURO	BOLSAS	AÇÕES	POUPANÇA	CDB	OURO	INFLAÇÃO
1,7480 (▲ 0,69%)	últimas cotações (em R\$) 11 / janeiro 1,7360 8 / janeiro 1,7300 7 / janeiro 1,7390	Turismo, venda (em R\$) 2,5320 (▲ 0,52%)	Bovespa - 0,51 centem (em %) Dow Jones - 0,35 Usínimas - 3,38 Durrant + 4,39 que mais sobiu	Taxa (%) 0,5000	Pré-fixado, 30 dias (em % ao ano) 8,66	Na BM&F, o grama (em R\$) 63,900 (▼ 0,31%)	IPCA do IBGE (em %) agosto / 2009 +0,15 setembro / 2009 +0,24 outubro / 2009 +0,28 novembro / 2009 +0,41

# Mudanças não vão encarecer planos

**A garantia é da Agência Nacional de Saúde, que anunciou ontem os novos 70 procedimentos obrigatórios**

**R**io de Janeiro - A nova relação de 70 procedimentos e coberturas obrigatórias não aumentará o valor do reajuste anual dos planos de saúde particulares. A garantia foi dada ontem pelo presidente em exercício da Agência Nacional de Saúde Suplementar (ANS), Alfredo Cardoso. De acordo com ele, o reajuste não vai englobar a previsão de gastos extras com a inclusão das novas coberturas médicas e odontológicas anunciadas

ontem, já que o reajuste será anunciado em maio, e o novo rol entra em vigor a partir de 7 de junho.

O presidente da ANS lembrou que em 2008, quando a agência divulgou novos procedimentos obrigatórios, o reajuste foi de 6,76%, sendo 1% referente ao rol divulgado no ano. Naquela ocasião, foram anunciados 150 novos procedimentos, mais do que o dobro do divulgado ontem. Segundo o governo, as mudanças anunciadas atendem cerca de 44 milhões de pessoas que têm planos de saúde contratados a partir de 2 de janeiro de 1999.

O secretário executivo da ANS, Alfredo Scaff, afirmou que para os planos antigos, contratados antes de 1999, o que vale é o que está no contrato firmado com as opera-

doras. Scaff observou que atualmente oito milhões de pessoas têm plano antigo, mas a recomendação do governo é no sentido de que elas adaptem o contrato ou migrem para planos novos.

Transplante heterólogo (de uma pessoa para outra) de medula ósea, PET-Scan para diagnóstico de câncer de pulmão, implante de marcapasso multissítio, oxigenoterapia hiperbárica, mais de 20 tipos de cirurgias torácicas por vídeo, além de importantes inclusões no segmento odontológico, como colocação de coroa unitária e bloco são alguns dos principais procedimentos aos quais os beneficiários de planos de assistência médica e odontológica terão direito. Aumento da quantidade de sessões/con-



Assistência odontológica também foi ampliada com o incremento da lista da ANS

sultas para terapias como as psicológicas e ocupacionais também estão entre as mudanças. Todos os detalhes podem ser vistos no site da ANS ([www.ans.gov.br](http://www.ans.gov.br)).

As alterações anunciadas on-

tem foram debatidas em um grupo de 60 pessoas, incluindo representantes das operadoras e profissionais de saúde. A resolução, segundo Scaff, revê e revoga algumas normas antigas.

Breno Fortes/CB/D.A Press

\*FONTE: IBOPE EASYMÉDIA3, NATAL. MÉDIA DO ÍNDICE DE AUDIÊNCIA EM NÚMEROS ABSOLUTOS (IA#), AMBOS OS SEXOS, TODOS OS DIAS, TODOS OS LOCAIS, DAS 05 ÀS 00H, 09 A 16 DE NOVEMBRO/09.



# VALEU NATAL!



**EM AUDIÊNCIA\***

A CLUBE FM é líder em audiência entre todas as FMs de Natal. Resultado de um trabalho dedicado a levar muita música, diversão e promoções para você, ouvinte. E é a você que a gente quer agradecer de todo coração! Continue com a gente. A CLUBE está sempre com você.

Tá na Clube. Tá bom demais.



# Presos rivais do crime em Mãe Luiza

**Polícia deteve acusado de tráfico que é pai do bebê baleado na semana passada, além de quatro inimigos dele**

Paulo de Sousa  
jpaulosousa.rm@dabr.com.br

Os tiroteios que vêm ocorrendo por causa de gangues rivais em Mãe Luiza podem ter ganhado uma trégua ontem pela manhã, depois que uma operação das polícias Civil e Militar conseguiu deter um acusado de tráfico e outros três que, supostamente, estariam tentando matá-lo. Segundo o chefe de investigações da 4ª delegacia de Polícia em Mãe Luiza, o agente Ivanilson, o objetivo da operação era prender Erinaldo da Silva Cruz, 29 anos, o "Peito", acusado de tráfico no bairro e pai de um menino de um ano e cinco meses baleado na última quinta-feira, e que estaria sendo o alvo de atentados feitos por uma facção rival da comunidade. No entanto, na mesma operação, outros quatro suspeitos de participarem dos atentados também foram presos. Um deles, Isaque Heleno

Cruz, 23, trocou tiros com a polícia e foi baleado com um tiro na perna direita. Um adolescente de 17 anos foi apreendido na ação.

A operação teve início por volta das 9h de ontem, quando, segundo Ivanilson, a polícia invadiu uma casa, localizada à Rua Antônio Félix, onde se soube que funcionava uma boca de fumo supostamente comandada por Erinaldo "Peito". No local, porém, foi encontrado somente um adolescente e, com ele, uma certa quantidade, não revelada de maconha e crack. Enquanto ainda estavam no local, a polícia conseguiu localizar e prender Erinaldo, que se dirigia ao local de ponto de venda de drogas.

O chefe de investigações da 4ª DP explica que a intenção da polícia nessa operação era deter o "Peito", que seria um conhecido traficante da área. Ele estaria sendo alvo de atentados nos últimos dias em sua própria casa, na Rua Patrício Alves, e a sua prisão traria um alívio ao clima e tensão no bairro. "Na quinta, quando foram matá-lo, atingiram o filho dele, que estava exatamente por trás da porta. Ontem voltaram lá, mas foram recebidos a tiros pelos moradores da dele e como a moto que usaram para chegar ao local falhou, os que iriam matá-lo a abandonaram e fugiram a pé".

## Tiroteios vinham aterrorizando comunidade

# Operação agiu em duas frentes

O aspirante PM Cláudio, do 1º batalhão PM, que coordenou a operação, conta que, enquanto prendiam os dois primeiros na Rua Antônio Félix, chegou a informação de que haveriam suspeitos armados na Rua João XXIII. Imediatamente, várias viaturas foram deslocadas para a outra área do bairro para localizar as casas onde estariam os suspeitos. Em uma delas, Isaque Heleno tentou fugir do cerco policial,

atirando contra o efetivo e correndo em direção à Rua Florestal. Ele, porém, foi atingido por um tiro na perna direita e caiu no chão, sendo então detido pelos policiais. A arma que ele usou para atirar na polícia, uma pistola calibre .40 com 11 balas, foi encontrada em um beco. "Quando ele percebeu que estava cercado, jogou a arma". Juntamente com ele, em seguida, a polícia prendeu ainda no local Tack-

son da Silva Américo, 22, conhecido como "Paulinho".

A operação continuou até a prisão de Railton Pereira de Souza, 21, o "Periquito", que estava escondido em uma casa da Rua Florestal. Com ele foi apreendido um revólver calibre 38 com duas munições. Segundo o aspirante Cláudio, esses três últimos são suspeitos de integrarem o grupo rival que estaria praticando os atentados contra Erinaldo

"Peito". "Essas armas podem ter sido usadas nos tiroteios ocorridos na Rua Patrício Alves nos últimos dias". Terminando a ação da polícia, já a caminho da delegacia, o quarto suspeito foi detido, identificado como Edil Bernardino Pereira, o "Xuxo". Todos foram encaminhados para a 4ª DP de Mãe Luiza, para serem atuados em flagrante, onde devem permanecer detidos, aguardando decisão judicial.

## MEMÓRIA

Na noite da última quinta-feira, um menino de um ano e cinco meses foi baleado na área de sua casa, em Mãe Luiza. Segundo a mãe da criança, dos homens teriam atirado sem qualquer motivo em direção a sua casa e atingido seu filho com três tiros, sendo um no braço, um no abdôme e outro nas costas. Ela assegurou que ninguém da família tinha envolvimento com o tiroteio. Na segunda-feira, houve novo tiroteio na rua onde mora a criança. Ninguém se feriu. A moto supostamente usada pelos autores dos tiros foi incendiada pela população.

## A CAPTURA



Policiais subiram o morro pela manhã para procurar os acusados de traficar drogas e promover atentados

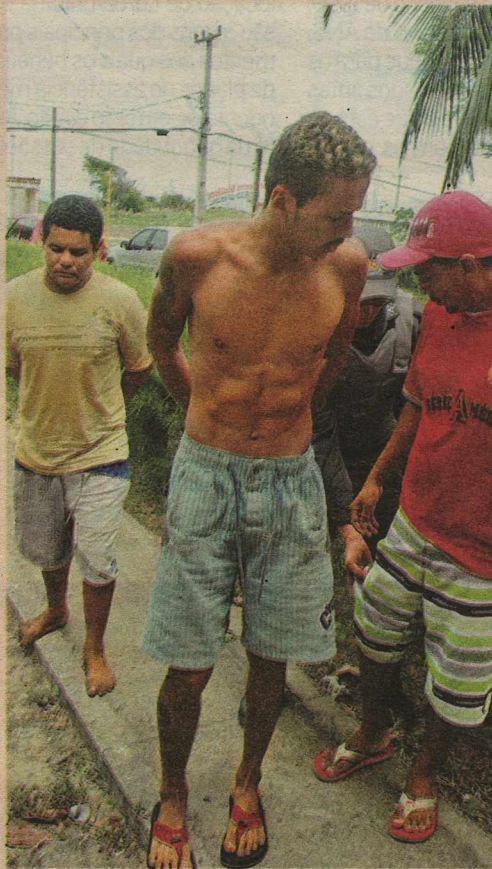

"Peito" (E), "Paulinho" e "Xuxa" (D) foram detidos



Isaque trocou tiros com a polícia. Foi baleado e preso



"Periquito" também terminou sendo capturado

# Trio arromba caixa, troca tiros com polícia e foge sem dinheiro

**Populares desconfiaram da presença de homens em agência e acionaram a PM, que evitou roubo de R\$ 30 mil**

Paulo de Sousa  
jpaulosousa.rm@dabr.com.br

Por muito pouco um trio de arrombadores não conseguia escapar da agência do Itaú, localizada à Avenida Everaldo Breves, no centro de Parnamirim, região metropolitana de Natal, com R\$ 30 mil em mãos, durante a madrugada de ontem. Segundo o aspirante PM Everthon Vinícius, um vigilante que passou em frente à agência, por volta das 3h, percebeu a movimentação estranha e acionou a polícia. Ao chegar a viatura, o trio abriu fogo contra os policiais, largou o dinheiro no chão da agência e fugiu a pé, sem ser localizado. Eles teriam ainda roubado um GM Kadett azul, em seguida nas proximidades do cemitério da cidade, usado o carro na fuga e o abandonado no bairro de Passagem de Areia. Um maçarico e uma caixa de isopor, usada para ocultar a ação deles da câmera de vigilância, foram deixados dentro do banco.

Everthon Vinícius explica que, durante a madrugada de ontem, três homens ainda não identificados conseguiram arrombar a agência do Itaú e, logo em seguida, colocaram lonas cobrindo os vidros da entrada, na intenção de enganar quem passasse, dando a impressão de que o local estava em manutenção. Porém, um vigilante e outros populares que passaram pelo local desconfiaram e ligaram

para a polícia.

O aspirante conta que a primeira viatura ao chegar ao local foi a 310, do 3º batalhão PM de Parnamirim. Ao notarem a chegada da polícia, o trio imediatamente parou o que estava fazendo e fugiu da agência, atirando contra os policiais, que revidaram. Segundo Vinícius, as armas usadas pelos bandidos foram pistolas de calibre .40 e 380. Mesmo sendo perseguidos pela polícia, os três arrombadores conseguiram escapar. Em seguida, teriam tomado de assalto um veículo, para facilitar a fuga, e o abandonaram no bairro de Passagem de Areia. Nenhum deles foi localizado. O policial acrescenta que há informações de que um outro veículo tipo van estaria nas proximidades, dando apoio, mas também conseguiu escapar à ação da polícia.

## Investigações

Logo na manhã de ontem, uma equipe do Instituto Técnico-Científico de Polícia (Itep) foi até a agência para realizar a perícia do local de crime. Além disso, o delegado Atanázio Gomes, adjunto da Delegacia Especializada de Furtos e Roubos (Defur), Sheila Freitas, que está à frente do caso, juntamente ao Núcleo de Inteligência Policial (NIP). Segundo a delegada, foram levados vários pertences e várias pessoas estavam na residência, porém os suspeitos não foram vistos. A delegada afirmou por telefone ao DN Online, na tarde de ontem, que ainda está se inteirando do fato e que ainda não há pistas dos criminosos. Ela não informou quem precisamente estava na casa no momento do furto e os objetos subtraídos.



Fotos: Carlos Santos/DN/D.A Press

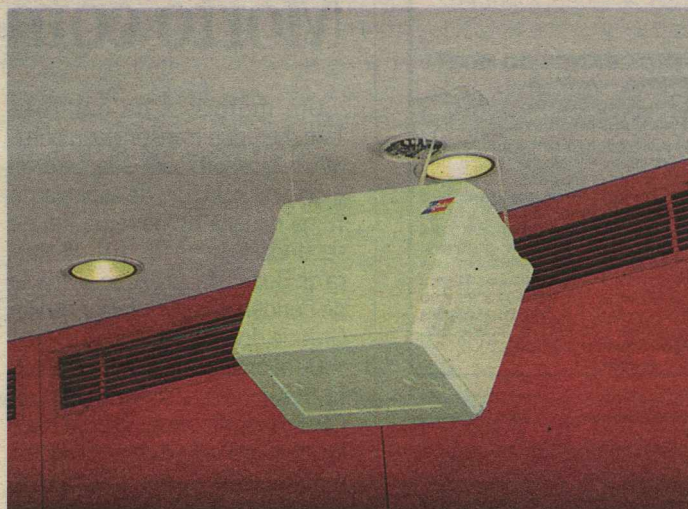

Homens entraram na agência, usaram isopor para cobrir a câmera e, em seguida, arrombaram o caixa, antes da chegada dos policiais

gunda, um carro semelhante ao seu, sendo dirigido por André de Souza. O veículo possuía placas MOS 3176/Patos-PB. Com essa informação, ele acionou a polícia.

Segundo Isaac Leão, ao abordarem o suspeito em um quiosque na Rua Manoel Augusto Bezerra de Araújo, em Ponta Negra, "ele ficou nervoso e não mostrava segurança nas informações prestadas. Foi aí que resolvemos ir até a casa dele, num flat em Ponta Negra". Na residência, estava a mulher de André, Ana Lúcia. No local, a polícia encontrou vários materiais, sendo 14 identidades falsas de Goiás, Minas Gerais, São Paulo e Distrito Federal, 7 talões de cheque, 15 cheques totalizando mais de R\$ 60 mil reais, 11 cartões de créditos, 4 agendas, 4 aparelhos de celular, um CPF, uma identidade civil do Paraguai, um notebook, uma câmera digi-

tal, dentre outros objetos.

## Lavagem de dinheiro

O tenente Leão explica que, ao perguntarem a quem pertencia o material, André de Souza negou que fosse seu e disse ser da proprietária do flat, uma mulher identificada por ele apenas como Elen e que reside em Foz do Iguaçu, no Paraná. A polícia achou também no local comprovantes de que Elen estaria abrindo na cidade duas construtoras em sociedade com uma terceira pessoa. A polícia agora vai investigar a ligação dela com o casal. Há também a suspeita de que as construtoras serviriam apenas como fachadas para "lavar" dinheiro. "No entanto, isso somente as investigações inicialmente da polícia civil e depois possivelmente da Federal é que poderão comprovar", encerrou o tenente.

## BÚZIOS

### ARRASTÃO EM CASA DE PRAIA DE PROMOTOR

A casa de praia do coordenador das promotorias criminais do Rio Grande do Norte, Wendell Bethoven, localizada em Búzios, no Litoral Sul, foi furtada na madrugada da segunda-feira. A polícia ainda não sabe precisamente quantos suspeitos invadiram o local.

A informação foi confirmada pela delegada titular da Delegacia Especializada em Furtos e Roubos (Defur), Sheila Freitas, que está à frente do caso, juntamente ao Núcleo de Inteligência Policial (NIP). Segundo a delegada, foram levados vários pertences e várias pessoas estavam na residência, porém os suspeitos não foram vistos.

A delegada afirmou por telefone ao DN Online, na tarde de ontem, que ainda está se inteirando do fato e que ainda não há pistas dos criminosos. Ela não informou quem precisamente estava na casa no momento do furto e os objetos subtraídos.

## DROGAS

### AFRICANO PRESO É DENUNCIADO

O africano Mamadou Diallo, natural da República da Guiné, foi denunciado à Justiça Federal por tráfico internacional de entorpecentes. Ação penal foi proposta ontem, 12 de janeiro, pelo Ministério Público Federal no Rio Grande do Norte (MPF/RN). A pena prevista para o crime é de cinco a 15 anos de reclusão.

Em dezembro de 2009, o denunciado foi preso durante operação de rotina da Polícia Federal (PF), realizada no Aeroporto Augusto Severo. O policial de plantão percebeu a atitude suspeita de Mamadou Diallo, que tentava embarcar, inicialmente, para Portugal. Além disso, notou que o estômago do estrangeiro estava muito alto e rígido. De acordo com o policial, trata-se de uma característica de quem ingeriu cápsulas contendo drogas para o tráfico.

Abordado pela PF, o estrangeiro foi conduzido a um hospital para o exame de raio-x que comprovou a existência das cápsulas dentro do corpo dele. Inicialmente, foram expelidas 26 cápsulas, tendo o laudo pericial constatado a presença de 540 gramas de cocaína. Em seguida, mais 16 foram expulsas, totalizando 42 unidades.

No Brasil, a conduta de transportar ou trazer consigo a referida droga é crime punido com cinco a 15 anos de reclusão. A penalidade ainda pode ser aumentada, pois, para o MPF/RN, está comprovado que a substância tinha como destino outro país, o que caracteriza o agravante.

## ESTELIONATO

### Casal é detido em Ponta Negra

Ao investigar uma denúncia de clonagem de carro na noite da segunda-feira, policiais do 5º batalhão de Polícia Militar podem ter dado um fim a esquema fraudulento para montar construtoras em Natal. Segundo o tenente PM Isaac Leão, o casal de pernambucanos André Oliveira de Souza e Ana Lúcia Pimentel de Souza foram detidos no bairro de Ponta Negra, Zona Sul da capital, com vários cheques, totalizando R\$ 65 mil, talões em branco, identidades falsas, car-

tões de crédito e documentos de abertura de empresas no estado, além de um veículo GM Astra clonado. O policial afirma que há suspeitas de que as construtoras serviam para lavar dinheiro na cidade.

O tenente conta que a prisão do casal se deu a partir da denúncia de uma vítima, que estaria recebendo em sua casa várias multas de trânsito, sem que tivesse cometido qualquer uma delas. A própria vítima resolveu procurar pelo provável clone e encontrou, na se-

**cosern** Companhia Energética do Rio Grande do Norte  
Grupo Neenergia

**AVISO DE INTERRUÇÃO NO FORNECIMENTO DE ENERGIA ELÉTRICA**

**DIA: 20.01.2010 (QUARTA-FEIRA), das 10h00min às 16h00min.**

**MUNICÍPIO: CAIÇARA DO RIO DO VENTO**

**LOCALIDADES: POVOADOS: BOA VISTA, RIO DO VENTO E ADJACÊNCIAS.**

**NOTA:** A Companhia Energética do Rio Grande do Norte - COSERN procederá à interrupção no fornecimento de energia elétrica para realizar trabalhos de ampliação, melhoramento e de manutenção na sua rede. Caso o serviço seja concluído antes do horário previsto, a rede será energizada sem qualquer outro aviso.

**PREFEITURA MUNICIPAL DE GOIANINHA**  
**EXTRATO DA TP Nº 01/2010**

A Comissão Permanente de Licitação da Prefeitura Municipal de Goianinha, torna público que fará realizar no dia 29/01/2010 às 09:30h, a licitação/tomada de preços nº. 01/2010, objetivando os serviços de engenharia na execução de pavimentação em paralelepípedo com drenagem superficial na rua principal e na travessa no distrito do Miranda, na Rua principal do distrito de Carnaúba e Cachimbo Seco e na rua principal do distrito de Barroca, no município de Goianinha/RN. O edital está disponível na sede da Prefeitura: Rua vigário Antônio Montenegro, nº 102, Centro, Goianinha/RN. No horário de 08:00 às 13:00h.

A Comissão

**PREFEITURA MUNICIPAL DE SANTA CRUZ/RN**

**AVISO DE LICITAÇÃO**  
**TOMADA DE PREÇOS Nº 02/2010**

A Prefeitura Municipal de Santa Cruz/RN, através da Comissão Permanente de Licitações, torna público que promoverá em 27 de janeiro de 2010, às 09:00 horas, na sede da Prefeitura, a Licitação TOMADA DE PREÇOS Nº 02/2010, objetivando a contratação dos serviços de engenharia para construção de calçadão de acesso ao Terminal Turístico Religioso do município de Santa Cruz/RN. O Edital encontra-se à disposição de interessados, de segunda à sexta-feira, no horário de 07:00 às 13:00 horas. Endereço: Rua Ferreira Chaves, nº 40, Centro, Santa Cruz/RN.

Santa Cruz/RN, em 11 de janeiro de 2010.

A Comissão



**TRIBUNAL DE JUSTIÇA DO ESTADO DO RIO GRANDE DO NORTE**  
**COORDENADORIA DE LICITAÇÃO, CONTRATOS E CONVÊNIOS**

**AVISO DE LICITAÇÃO**  
**PREGÃO ELETRÔNICO Nº 28/2009 - PROCESSO Nº 200614/2009-8**

O Tribunal de Justiça do Rio Grande do Norte, através da sua Pregoeira, torna público que realizará licitação objetivando o Registro de Preços na modalidade Pregão Eletrônico, tipo menor preço global por grupo/Item, destinada ao Registro de Preços para a aquisição futura de SUPRIMENTOS DE INFORMÁTICA PARA REPARAÇÃO E UPGRADE, para fazer face às necessidades do Poder Judiciário Estadual. As Propostas serão recebidas a partir de 13/1/2010, às 8 horas, até 27/1/2010, às 10 horas. As propostas serão abertas no dia 27/1/2010 (Horário de Brasília/DF). A íntegra do respectivo edital encontra-se disponível no site oficial do TJ/RN, no endereço eletrônico [www.tjrn.jus.br](http://www.tjrn.jus.br), opção "licitações", no link correspondente a este Pregão, no Setor de Licitações da referida Corte, situada à Praça 7 de Setembro, s/n, Cidade Alta, nesta Capital, no horário das 8h às 18h, em dias úteis e no site [www.comprasnet.gov.br](http://www.comprasnet.gov.br), onde ocorrerá o certame. Quaisquer outras informações poderão ser obtidas através dos telefones (84) 3616-6316, fax (84) 3616-6315 ou via internet, pelo endereço eletrônico [pregao@tjrn.jus.br](mailto:pregao@tjrn.jus.br). Natal/RN, 12 de janeiro de 2010.

Marta de Fátima Borges Marinho - Pregoeira

**PREGÃO Nº 002/2010-SEJUC**

A SECRETARIA DE ESTADO DA JUSTIÇA E DA CIDADANIA, através de seu Pregoeiro, torna público a abertura da licitação na modalidade Pregão Eletrônico, tipo MENOR PREÇO POR ITEM, para contratação de empresa especializada no fornecimento de produtos de padaria para atender as necessidades do Sistema Penitenciário Estadual. A sessão pública fica aprazada para as 08:00 horas (horário de Brasília / Distrito Federal) do dia 26 de janeiro de 2010. Local: [www.comprasnet.gov.br](http://www.comprasnet.gov.br). O Edital poderá ser adquirido no site [www.rn.gov.br](http://www.rn.gov.br) ou no [www.comprasnet.gov.br](http://www.comprasnet.gov.br). Qualquer informação poderá ser obtida no endereço deste órgão, no Centro Administrativo do Estado, Bloco 10, BR-101, KM-0 Lagoa Nova Natal/RN, no horário de 08:00 às 14:00 horas, em dias úteis, ou através do e-mail [cpl-sejuc@rn.gov.br](mailto:cpl-sejuc@rn.gov.br), bem como através do fone/fax (084) 3232-1797.

Natal (RN), 12 de janeiro de 2010.

Luiz Eduardo Ferreira da Silva  
Pregoeiro

**ANTONIO DA SILVA DANTAS**  
**(CARECA)**

★06.09.1925 †13.01.2000

10 ANOS DE SAUDADES

Os familiares de ANTONIO DA SILVA DANTAS (CARECA) convidam parentes e amigos para a missa que mandarão celebrar pelos 10 anos de sua partida, no dia 13/01/2010 hoje, às 17h30, na Igreja Santa Terezinha, no bairro do Tirol - Natal/RN.

Desde já agradecemos a todos que comparecerem a este ato de fé cristã.

# Criança leva choque em cerca e morre

**Menino de 10 anos foi atingido por descarga de 220 volts ao tentar entrar em propriedade na cidade de Pendências**

Mariana Rocha

Especial para o Diário de Natal

Uma cerca de arame farpado alimentada com corrente de 220 volts vitimou uma criança de 10 anos na tarde da última segunda-feira, no Centro da cidade de Pendências, distante 203km da capital potiguar.

De acordo com o soldado Heron, várias crianças da cidade costumavam pegar frutas no quintal de uma casa no Centro, cujo morador, incomodado, decidiu ligar o arame

à energia. "Isso se trata praticamente de um homicídio", disse o soldado. E a estratégia desse morador fez a sua primeira vítima por volta das 13h40 de ontem, quando Daniel Rodrigues da Silva, de 10 anos, tentou pular a cerca para pegar siriguelas no quintal da ca-

No momento da morte, o morador, cujo nome a polícia não soube informar, estava ausente. "Na verdade não havia ninguém em casa. Ele viajou e deixou a cerca ligada", disse. "Mas se ele estivesse, seria preso em flagrante por homicídio culposo (sem intenção de matar), apesar de sabermos que machucar alguém ele queria", completou o policial.

Segundo a polícia, a família da vítima ficou transtornada com a morte, inclusive tios da criança tentaram invadir a residência alterados. "Acredito que esse morador será constantemente ameaçado, visto que a vítima tem tios ex-detentos, conhecidos na cidade por trocar tiros com a polícia e outros tipos de criminalidade", opinou o soldado. Quando retornar, o morador deverá se apresentar na delegacia para prestar.

**Proprietário viajou e deixou a energia ligada**

"Esse morador já havia avisado às crianças 'nem tente pegar fruta, que vocês podem morrer de choque'. Tenho vários depoimentos de meninos aqui", acrescentou o PM.

**MOTORISTA**

## Morto com veículo em movimento

Um motorista da empresa Transbet, que transportava betume de Mossoró para Guamaré, foi morto com um tiro de espingarda 12 na cabeça na noite da última segunda-feira na RN-118, na altura de Boa Vista, próximo à cidade de Pendências, no interior do Rio Grande do Norte.

De acordo com a polícia, por volta das 23h50, quando Dorian de Oliveira, de 48 anos, reduziu a velocidade do veículo que conduzia em uma curva onde a pista está desgastada, levou o tiro na cabeça. "O desafeto dele já estava de 'toaca', só esperando a hora dele passar para cometer o homicídio", disse o soldado da PM. "O local do crime foi estratégico, pois é conhecido

por ter vários buracos e os carros reduzirem a quase 0km para passar", acrescentou.

Após ter levado o tiro, Dorian perdeu o controle do veículo que desceu por dentro do matagal e parou ao bater em uma árvore de Algaroba de uma fazenda cujo proprietário é conhecido como José Fernandes, vulgo "Zé Aleijadinho".

A polícia informou que a motivação do crime está relacionada possivelmente a uma vingança. O autor do tiro ainda é desconhecido e encontra-se foragido. A Delegacia de Polícia Civil de Pendências irá investigar o caso.

**Roubo de cargas**

Uma quadrilha formada por cinco

homens acusada de roubar cargas na BR-304, que liga Natal a Mossoró, nas proximidades de São Paulo do Potengi (a 71 km de Natal), foi presa na noite da segunda-feira.

De acordo com a polícia, uma equipe da Divisão de Combate ao Crime Organizado (Deicor) foi acionada para deter esta quadrilha que agia na BR-304 e, após as diligências, conseguiu localizá-los em Pesqueira, região serrana de Pernambuco, que fica a 215 km de Recife.

Com eles, foram encontrados dois veículos, sendo um deles com queixa de roubo. Eles foram detidos acusados de roubar um caminhão de carga da empresa Souza Cruz, na manhã desta segunda, levando vários maços de cigarro.

**PREFEITURA MUNICIPAL DO NATAL**  
**SECRETARIA MUNICIPAL DE SAÚDE**

**AVISOS DE LICITAÇÃO**

O Pregoeiro da Secretaria Municipal de Saúde, localizada na Rua João Pessoa, 634, 13º andar, sala 11 - telef: (84) 3232-6104 Centro, nesta Capital, objetivando o grau de competitividade preconizado pela administração, torna público a realização dos certames abaixo especificados:

**PREGÃO PRESENCIAL Nº 20.098/2009** Contratação de empresa especializada em segurança privada, armada 24 (vinte e quatro) horas, para o dia 09.02.2010, às 09:00 (nove) horas.

**PREGÃO PRESENCIAL Nº 20.077/2009.** Aquisição das Fórmulas Infantis Especiais, para o dia 10.02.2010, às 09:00 (nove) horas.

O Edital com as especificações e demais detalhes encontram-se à disposição dos interessados no endereço acima citado, no horário das 8:00 às 13:00 de segunda a sexta-feira e no site da prefeitura [www.natal.rn.gov.br](http://www.natal.rn.gov.br), conforme requisitos e condições legais dispostos na Legislação pertinente.

Natal/RN, 12 de janeiro de 2010.

Angelo Jose Varella Barca  
Pregoeiro

Participe das nossas promoções!

Acesse:  
[www.clubenatal.fm](http://www.clubenatal.fm)

**Clube**  
97.9 fm

Tá na Clube. Tá bom demais.



## TREMORES NO RN

## Equipamentos vão monitorar região

Eduardo Maia/DN/D.A Press

**UFRN começou a instalar instrumentos na provável área do epicentro. Defesa Civil estuda elaborar cartilha para a população**

Adriana Amorim  
adrianaamorim.m@dabr.com.br

O Laboratório de Sismologia da UFRN começou a instalar, ontem, equipamentos de monitoramento na região que compreende João Câmara, Poço Branco e Taipu, onde imagina-se que esteja o epicentro dos dois tremores de terra ocorridos no sábado e na segunda-feira passados, respectivamente. Enquanto o primeiro abalo foi pouco sentido, o segundo deixou a população do Rio Grande do Norte e de outros três estados do Nordeste assustada. Até o momento, estima-se que a magnitude do tremor ocorrido por volta das 13h do dia 11 de janeiro tenha atingido 3,8 pontos na escala Richter, sendo o primeiro de 3,0, embora especialistas garantam que terremotos de até 6,0 pontos causem poucos danos.

Coordenador do laboratório, o sismólogo Joaquim Ferreira informou, ontem pela manhã, que não havia informações mais esclarecedoras em torno dos abalos e o local exato do epicentro. Segundo ele, a equipe que tem acompanhado os registros dos dois abalos ainda está analisando os dados e instalando equipamentos de moni-

toramento na região onde pode estar localizada a origem dos abalos sísmicos. "Enquanto isso, estamos monitorando o solo através de um sistema de registro direto, online e via satélite", disse.

**Chamadas**

O segundo tremor de terra mobilizou autoridades estaduais e do município de Natal, que decretaram estado de alerta para o caso de novos abalos. O fenômeno também foi assunto principal nas rodas de conversas e redes sociais na internet, e muitas pessoas telefonaram para 193, número do Centro Integrado de Operações em Segurança Pública (Ciosp) para obter informações acerca do segundo abalo, assim como questionar sobre eventuais medidas de segurança.

Para se ter uma noção de quantas ligações foram recebidas, a central informou que, no período entre 13h e 14h da segunda-feira, a demanda aumentou em 50% sobre a média de oito mil chamadas registradas todos os dias. Apenas três ocorrências reclamavam de possíveis danos estruturais em residências, mas o ocorrido anteontem não deixou vítimas e nem danos estruturais em edificações da capital, informou Sérgio Leocádio, secretário da Defesa Civil do Município. "Não houve nenhum dano físico ao patrimônio de Natal. A repercussão maior do tremor é a psicológica. A população ficou com medo", observou o secretário.

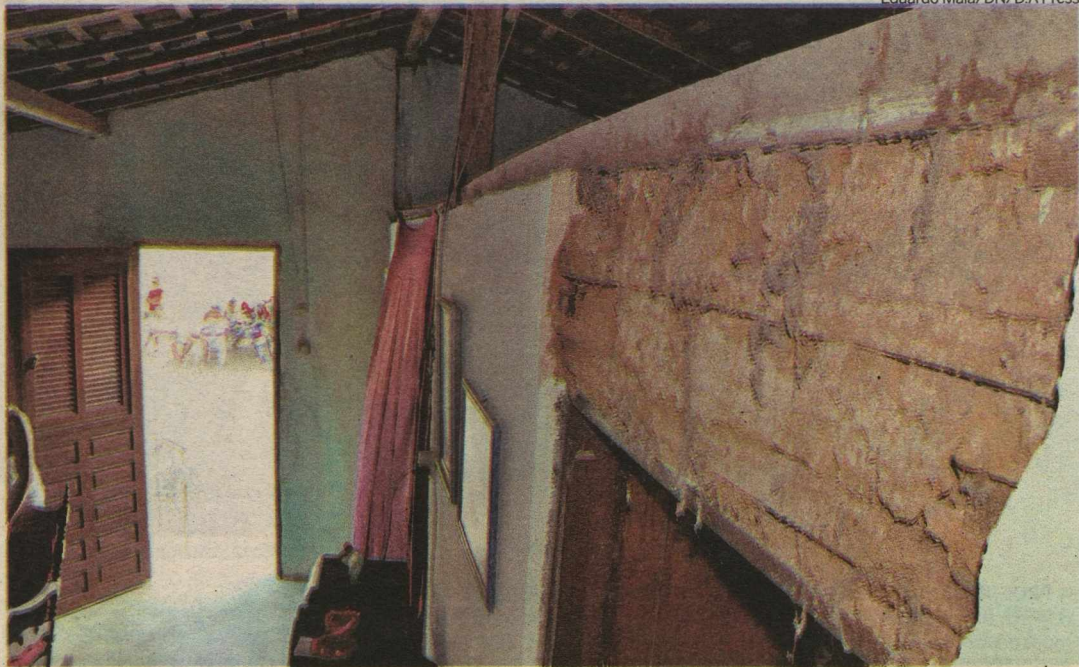

Poço Branco, cidade na qual casas tiveram rachaduras por causa do tremor, é um dos locais onde abalo pode ter começado

**Orientações**

Segundo ele, uma equipe da prefeitura esteve em regime de plantão durante toda a tarde e noite de segunda-feira, prosseguindo na madrugada de ontem, mantendo constantes contatos com a UFRN e até mesmo com a delegacia de João Câmara. Leocádio anunciou ainda a elaboração de uma cartilha contendo dicas à população de como proceder em virtude de abalos sísmicos. "Mas, a gente está avaliando se vale a pena divulgar. Às vezes, uma ação como essa pode ocasionar uma sensação de pânico. Precisamos manter a calma e a tranquilidade", recomendou.

Em cidades como Poço Branco, Taipu e João Câmara, região entre 45 e 80 km da capital onde os tremores podem ter começado, algumas residências sofreram rachaduras, gerando pânico na população, que teme o risco de desabamentos em virtude de novos tremores. "Já solicitamos desses municípios um levantamento das ocorrências de rachaduras para, assim, analisar se elas já existiam, foram agravadas ou surgiram em decorrência dos tremores. Felizmente, não houve nenhum caso mais grave", reforçou Marta Geíza, coordenadora de Defesa Ci-

vil do Estado.

Ela disse que, ontem à tarde, prefeitos dessas cidades se reuniram com representantes do Governo do Estado, da Prefeitura e da Universidade para dialogar acerca das devidas providências no sentido de orientar a população e estabelecer contingentes para o caso de emergências. "Quando há um, é normal que outros abalos aconteçam na sequência. O que não sabemos precisar é sua intensidade. O fato é que estamos em constante contato com os Bombeiros e os técnicos da UFRN", informou Marta.

**SANEAMENTO**

## Caern vai construir lagoa de estabilização em Ponta Negra

A Caern vai executar melhorias na Estação de Tratamento de Esgotos (ETE) de Ponta Negra, com a implantação da quarta lagoa de estabilização, que vai aumentar a capacidade do sistema de 95 litros por segundo, para 225 litros por segundo de dejetos tratados, configurando um incremento de vazão de 130%. A obra vai custar R\$ 3,7 milhões, deve ser iniciada em abril e concluída em 120 dias, após a expedição da ordem de serviços emitida pela Caern para a empresa vencedora da licitação.

O trabalho visa evitar problemas de transbordamento, que eventualmente causam transtornos para os usuários da Rodovia

Rota do Sol, que liga Natal ao litoral Sul. A ampliação da ETE Ponta Negra vai atender a demanda até 2012, quando a Zona Sul de Natal e parte de Parnamirim passarão a ser atendidas pelo Sistema do Emissário Submarino da Barreira do Inferno.

A duplicação da capacidade da ETE de Ponta Negra, no entanto, não elimina a possibilidade de transbordamento, em caso de lançamento indevido de lixo no sistema de coleta, como aconteceu há alguns dias, quando uma sacola de lixo obstruiu um dos extravasores e fez com que os efluentes transbordassem para a Rota do Sol.

Em todo o Rio Grande do Nor-

te, o investimento do governo do estado em obras de saneamento básico (abastecimento de água, coleta e tratamento de esgotos) totaliza mais de R\$ 923 milhões. Com a conclusão das obras em andamento, o estado terá sua área saneada duplicada de 20% para 40% até o final de 2010. Em Natal, este índice subirá de 32% para 60% ainda este ano.

**Sem água**

Comunidades do interior ficam sem água nesta quarta por manutenção em adutora.

Para evitar problemas de desabastecimento por falta de manutenção e garantir o fornecimento de água para as cidades



Fábio Cortez/DN/D.A Press

Obra tem como objetivo evitar transbordamentos na Rota do Sol

de Mossoró, Assu, Serra do Mel e assentamentos rurais, a Companhia de Águas e Esgotos do Rio Grande do Norte (Caern) vai substituir equipamentos elétricos na Estação de Bombeamento I, da Adutora Jerônimo Rosado, na manhã de hoje.

Em decorrência do serviço, que será realizado das 8h às 12h,

poderá ser registrada uma paralisação momentânea na distribuição de água, para as comunidades de Palheiros II, Espinheirinhos, Hipólito I e II, Curral de Baixo, Paulo Freire, Sítios Martins, Quixaba, Córdão de Sombra I e II, Mulunguzinho e Sítio Favela, localizadas ao longo do sistema adutor.



Ministério Público do Estado do Rio Grande do Norte  
Procuradoria Geral de Justiça  
AVISO DE LICITAÇÃO  
PREGÃO ELETRÔNICO Nº 021/2009-PGJ/RN

A PROCURADORIA GERAL DE JUSTIÇA DO ESTADO DO RIO GRANDE DO NORTE, através de seu Pregoeiro, torna público que realizará licitação, modalidade Pregão Eletrônico, tipo MENOR PREÇO GLOBAL, destinada ao REGISTRO DE PREÇOS PARA EVENTUAL CONTRATAÇÃO DE EMPRESA PARA PRESTAÇÃO DE SERVIÇOS DE TRANSPORTE, ENTREGA DE DOCUMENTOS, MATERIAIS E PEQUENAS CARGAS NAS COMARCAS DO INTERIOR DO ESTADO. O início do acolhimento das propostas será a partir das 09h do dia 21 DE JANEIRO DE 2010. A abertura das propostas acontecerá às 09h do dia 25 DE JANEIRO DE 2010. A Sessão Pública para disputa de preços terá início às 09h30min do dia 25 DE JANEIRO DE 2010. O Edital poderá ser adquirido na sede deste Órgão, situada na Rua Promotor Manoel Alves Pessoa Neto, 97 Candelária - Natal/RN, no horário de 8h às 18h (de segunda à quinta-feira) e de 7h às 13h (sexta-feira), em dias úteis, ou nos seguintes endereços eletrônicos: [www.mp.rn.gov.br](http://www.mp.rn.gov.br) e [www.licitacoes-e.com.br](http://www.licitacoes-e.com.br). Qualquer informação poderá ser obtida no endereço e horário supracitados, bem como através do fone/fax (0xx84) 3232-4557 ou correio eletrônico [pgj-cpl@rn.gov.br](mailto:pgj-cpl@rn.gov.br).

Natal/RN, 12 de Janeiro de 2010.

MARCOS ANTONIO DE MACEDO CARDOZO  
Pregoeiro Substituto da PGJ/RN



Ministério Público do Estado do Rio Grande do Norte  
Procuradoria Geral de Justiça  
AVISO DE LICITAÇÃO  
PREGÃO ELETRÔNICO Nº 023/2009-PGJ/RN

A PROCURADORIA GERAL DE JUSTIÇA DO ESTADO DO RIO GRANDE DO NORTE, através de seu Pregoeiro, torna público que realizará licitação, modalidade Pregão Eletrônico, tipo MENOR PREÇO GLOBAL, destinada ao REGISTRO DE PREÇOS PARA EVENTUAL CONTRATAÇÃO DE EMPRESA PARA PRESTAÇÃO DE SERVIÇOS DE SUPORTE E APOIO ADMINISTRATIVO (MOTORISTA E RECEPCIONISTA) NAS UNIDADES DO MINISTÉRIO PÚBLICO ESTADUAL (CAPITAL E INTERIOR). O início do acolhimento das propostas será a partir das 09h do dia 22 DE JANEIRO DE 2010. A abertura das propostas acontecerá às 09h do dia 26 DE JANEIRO DE 2010. A Sessão Pública para disputa de preços terá início às 09h30min do dia 26 DE JANEIRO DE 2010. O Edital poderá ser adquirido na sede deste Órgão, situada na Rua Promotor Manoel Alves Pessoa Neto, 97 Candelária - Natal/RN, no horário de 8h às 18h (de segunda à quinta-feira) e de 7h às 13h (sexta-feira), em dias úteis, ou nos seguintes endereços eletrônicos: [www.mp.rn.gov.br](http://www.mp.rn.gov.br) e [www.licitacoes-e.com.br](http://www.licitacoes-e.com.br). Qualquer informação poderá ser obtida no endereço e horário supracitados, bem como através do fone/fax (0xx84) 3232-4557 ou correio eletrônico [pgj-cpl@rn.gov.br](mailto:pgj-cpl@rn.gov.br).

Natal/RN, 12 de Janeiro de 2010.

MARCOS ANTONIO DE MACEDO CARDOZO  
Pregoeiro Substituto da PGJ/RN

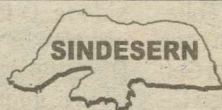

SINDICATO DOS ESTABELECIMENTOS DE SAÚDE DO ESTADO  
DO RIO GRANDE DO NORTE

EDITAL  
ARRECAÇÃO SINDICAL PATRONAL  
EXERCÍCIO 2010

Pelo presente edital ficam notificados todos os Estabelecimentos de serviços de saúde no Estado Do Rio Grande do Norte, conforme estabelece a Constituição Federal e a Legislação Sindical em vigor, a recolherem a CONTRIBUIÇÃO SINDICAL PATRONAL exercício 2010, com fundamento nos arts. 578 e seguintes da CLT e art. 605, até o dia 31 de janeiro do corrente ano, ao SINDICATO DOS ESTABELECIMENTOS DE SAÚDE DO ESTADO DO RIO GRANDE DO NORTE - SINDESERN, situado na Rua Coronel Joaquim Manoel 717, Sala 419, bairro Petrópolis, em Natal, Rio Grande do Norte, inscrito no CNPJ sob nº 24.365.595/0001-47, Código Sindical nº 024.213.87603-2, cujo valor deverá ser calculado pela tabela elaborada pela Confederação Nacional da Saúde - CNS. A guia para pagamento poderá ser emitida no site: [www.fenaess.org.br](http://www.fenaess.org.br). O pagamento fora do prazo terá acréscimos conforme preceitua o art. 600 da CLT. Esclarecimentos adicionais poderão ser obtidos junto ao SINDESERN, pelo fone (84) 3202-3748/3202-9646 ou pelo e-mail: [sindesern@hotmail.com](mailto:sindesern@hotmail.com)

Natal, 13 de janeiro de 2010.

Elson Sousa Miranda  
Presidente

Fábio Cortez/DN/D.A.Press



Projeto que busca beneficiar comércio na alta estação foi lançado na manhã de ontem pela prefeita Micarla de Sousa

# Prefeitura lança Passaporte Verão

**Com a promoção, turistas terão descontos em cerca de 300 estabelecimentos comerciais da cidade durante a estação**

Antonio Ricardo  
Especial para o Diário de Natal

**A**lém de desfrutar das belezas oferecidas pela natureza, os turistas que visitarem Natal até o mês de fevereiro terão direito a descontos e brindes em cerca de 300 estabelecimentos comerciais e empresas prestadoras de serviço. O "Passaporte Verão 2010" foi apresentado no final da manhã de ontem pela prefeita de Natal Micarla de Sousa e faz parte do projeto Verão da Gente, que tem início na próxima sexta-feira e se estende até o dia 21 de fevereiro.

Com o passaporte em mãos, o turista receberá descontos e vantagens em lojas, restaurantes, bares, locadoras, serviços de táxi, passeios de buggy, entre outros. A iniciativa conta com o apoio de entidades voltadas para o setor de comércio e turismo, como a Câmara dos Dirigentes Lojistas (CDL), Sistema Fecomércio e Associação Brasileira das Indústrias de Hotéis do RN (ABIH-RN).

De acordo com o secretário de Turismo do Município, Soares Junior, qualquer turista pode ter acesso ao benefício. "Basta apresentar o comprovante do voo, da passagem ou até mesmo do hotel. Os passaportes serão distribuídos

nas operadoras de receptivos, nos hotéis e nos shoppings da cidade", explica. A expectativa é que apenas no mês de janeiro, mais de 200 mil pessoas vindas de outros estados ou países se concentrem na região litorânea da capital, que compreende as praias de Ponta Negra, do Meio, dos Artistas, do Forte e Redinha.

## Conscientização

Dentro do planejamento operacional do projeto Verão da Gente também estão previstas medidas de educação e conscientização da população visitante e nativa da importância de se preservar a cidade lim-

nais de semana nas principais praias, onde os visitantes vão receber sacolas para depósito de lixo, serão orientadas a não sujar ou poluir as vias, receberão preservativos e informações sobre a gripe H1N1, entre outras ações. "A missão é manter o bem-estar da população que vive aqui e do turista que vem nos visitar, principalmente no que diz respeito à manutenção das praias e da cidade limpa", completa.

## Prêmio Caio

Durante a apresentação do projeto "Verão da Gente", a prefeita Micarla de Sousa anunciou que a capital do RN foi premiada com o título de melhor destino turístico de 2009 pelo Prêmio Caio, organizado pela revista Eventos e concedido por uma série de entidades e associações do segmento de eventos, promoção comercial, marketing promocional e turismo de negócios. "Isso torna a nossa cidade mais forte e confiante para investir ainda mais nesse segmento, que é responsável por grande parte da nossa economia.

Temos certeza que investindo no turismo também estamos investindo na qualidade de vida da população", afirmou a gestora. Micarla de Sousa também destacou as ações que serão desenvolvidas durante o "Verão da Gente". "É uma iniciativa voltada, sobretudo, para o natalense e criada a partir da necessidade de não causar prejuízos nesse período em que a gente recebe mais de 200 mil pessoas. É um projeto educativo em que a principal preocupação é manter a cidade limpa. Boa para o turista e para cidadão".

**Visitantes devem passar de 200 mil em janeiro**

pa e bem conservada. Para isso, as secretarias do município estarão desenvolvendo ações integradas por toda a cidade. "Cada secretaria tem um calendário de ações que devem ser realizadas. Por exemplo, a Semurb é responsável pela fiscalização e a Urbana atende a essa solicitação e manda uma equipe para fazer a limpeza. É um trabalho em conjunto", ressaltou o Ouvidor do Município e coordenador do projeto, João Paulo Galvão.

Segundo ele, serão instalados pontos de apoio em vários setores turísticos da cidade e quatro tendas ficarão disponíveis durante os fi-

Assinatura do Diário de Natal. Um negócio de primeiro mundo.

Ligue já e garanta a sua. (04) 4009.0220

DIÁRIO de NATAL  
Novo formato | Novo visual | Novo conteúdo

# Arte articulada

**Artistas se reúnem para discutir descaso governamental com o setor e reivindicam milhões do Foliaduto**

Sérgio Vilar  
sergiovilar.rn@dabr.com.br

O velho e o novo se encontraram ontem no auditório do IFRN. As reclamações de falta de apoio governamental à classe artística parece herança da Era romana de tão antiga. Na manhã de ontem – e como nas últimas reuniões a respeito do tema – o tema ganhou novos contornos. Artistas pretendem revirar catacumbas escondidas no oceano burocrático da Justiça para desafogar o escândalo do Foliaduto. A intenção é apontar, definitivamente, o verdadeiro culpado no episódio e reaver os R\$ 2,3 milhões pagos a bandas fantasmas.

O dinheiro serviria para desobstruir a endividada Fundação José

Augusto e pagar meses de cachês atrasados a diferentes representações das artes do Estado. Artistas reclamam cachês atrasados em valores abaixo de R\$ 2 mil. O produtor cultural Nelson Rebouças ameaçou suspender o projeto Poticanto – Um Canto 100% Potiguar por falta de apoio: cerca de R\$ 4 mil por edição. Na contrapartida das “dificuldades” burocráticas enfrentadas para tais pagamentos sem necessidade sequer de licitação, estão os montantes milionários para promoção de atrações baianas pagas, muitas vezes, antecipadamente.

O recente Verão de Todos custou aos erários públicos R\$ 1,5 milhão, inclusos o cachê, montagem do palco e show gratuitos de artistas como Ricardo Chaves, Daniela Mercury, Margareth Menezes e Cavaleiros do Forró. O valor foi definido em convênio assinado em 23 de dezembro entre a Empresa de Promoção Turística (Emprotur) e a Associação Brasileira de Indústrias de Hotéis no RN (ABIH). Segundo o presidente da ABIH, Henrico Fermi, a motivação do convite aos artis-

tas baianos de renome nacional foi a atração turística. “Estados vizinhos concorrentes no turismo montaram programação talvez ainda maior se comparadas as atrações. Em João Pessoa, por exemplo, houve show com Chiclete com Banana. Então, não podíamos ficar atrás”.

Fermi justificou ainda que o crescimento de 12% no turismo verificado em 2009 foi bem representado pelo acréscimo de turistas das classes C; daí a oferta de shows gratuitos como atrativo. Ao tomar conhecimento do valor de R\$ 1,5 milhão pago aos artistas baianos, o músico potiguar Júlio Lima foi enfático: “Não conseguimos um valor deste nem roubando”. Nelson Rebouças pretende reacender o episódio do Foliaduto: “A Fundação José Augusto está endividada. Os R\$ 2,3 milhões do Foliaduto serviriam para quitar dívidas antigas e pagar 11 dos 12 editais aprovados em 2008 e até agora sem pagamento”. O processo do chamado Foliaduto está sob a guarda do Supremo Tribunal de Justiça.

Segundo o advogado Alisson Al-



Representantes da categoria estiveram reunidos ontem no Liceu das Artes

meida, “tudo lá é meio lento e a expectativa é de que a sentença seja mesmo demorada”, mas sem risco de arquivamento, já que houve o indiciamento da parte do Ministério Público dos supostos envolvidos no caso.

## Identidade musical

O produtor Nelson Rebouças culpa a histórica falta de apoio aos músicos potiguares e consequente falta de identidade musical. “O turista visita Salvador para comer

acarajé, assistir a capoeira e escutar música baiana. Aqui, o turista come jerimum, gíngua-com-tapioca e escuta a mesma música baiana. Pagam R\$ 221 mil ao padre Fábio ou outros muitos milhares de reais aos artistas nacionais e atrasam o pagamento mínimo dos nossos artistas. Como haveremos de ter identidade musical? A qualidade é riquíssima”.

Júlio aponta ainda o total obscurantismo das entidades responsáveis pela assistência ao músico.

## Mais de 100 artistas presentes

Circularam pelo auditório do IFRN (unidade da Cidade Alta) mais de 100 artistas dos segmentos de música, teatro, circo e dança. Foram promovidas reuniões gerais, setoriais e, em seguida, sobre temas comuns a todas as artes, como o atraso no pagamento de cachês e dúvidas jurídicas.

Uma assessoria jurídica foi convidada e está à disposição dos artistas. Segundo o advogado Pablo Pinto, há uma negativa forte de transparência a respeito da contingência de verba e transparência da emissão da nota de empenho relacionada aos pagamentos dos cachês. “Sugeri que cada um solicitasse por escrito o trâmite do pagamento, que imprimam o extrato pela internet e verifique onde está o despacho”. Segundo o fotógrafo Lenilton Lima, representante da República das Artes, a reunião – que contou com a presença da ex-secretária de Cultura de São Gonçalo do Amarante e professora de Filosofia da Facex, Maria Tereza de Oliveira –

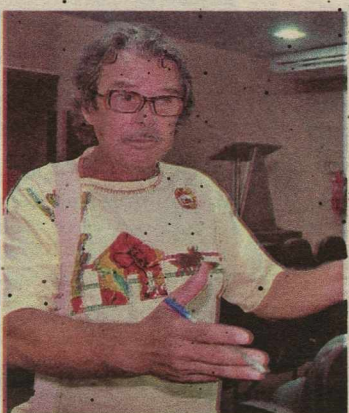

O produtor Nelson Rebouças: “A Fundação José Augusto está endividada”

serviu para elaboração de uma carta de protesto e organizar as próximas reuniões, agora setoriais.

Uma associação desmembrada de setores artísticos deve ser formada. Um dos propósitos principais é a promoção de seminário nos próximos meses para uma discussão mais aprofundada e chamar a atenção dos governantes e da mídia.



EM CARTAZ

**OS ESQUILOS VOLTARAM E TROUXERAM A PROMOÇÃO DO FILME PARA A CINEMARK.**



ACESSE [WWW.CINEMARK.COM.BR](http://WWW.CINEMARK.COM.BR) E CONFIRA A MECÂNICA

**CINEMARK**

É MAIS QUE CINEMA. É CINEMARK.

LIVRE PARA TODOS OS PÚBLICOS



**FLÁVIA FREIRE**  
e-mail: flaviastreire.rn@dabr.com.br

# social

## DEU NO twitter

@flastreire

@FernandoLessaRN - Rio de Janeiro ferve, São Paulo bóia e o RN treme.

## É proibido fumar!

A Lei federal de 08 de Outubro de 1980 é bem clara ao proibir o tabagismo em estabelecimentos públicos fechados, onde for obrigatório o trânsito ou a permanência de pessoas. Partindo daí, o que dizer de políticos, aliás, um deputado estadual que fuma, confortavelmente sentado, na sala de imprensa, próximo ao Plenário da Assembleia Legislativa? Pode parecer mentira, mas isso aconteceu na tarde da última segunda-feira, quando os parlamentares esperavam para votar o projeto de lei que alterava o projeto de construção da adutora de Mossoró. Que feio, hein?!

Anônimo/Divulgação



### É big, é big, é big!

É os vivas da coluna hoje vão para o competentíssimo e queridíssimo dermatologista Arnóbio Pacheco, que comemora a troca de idade ao lado da musa Maria Helena Pacheco. Felicidades!

## Pelada

No último sábado ilustres "jogadores de final de semana" coloriram o gramado do Machadão a convite dos radialistas e ex-jogadores de futebol Donato e Daniel Leon. Vips como o secretário de Serviços Urbanos do município João Bastos e o "esposíssimo" da prefeita Micarla de Sousa, Miguel Weber, deram um show de alegria em campo... Mesmo com alguns dos jogadores não tendo demonstrado preparo físico para além de cinco minutos de partida no gramadão, o jogo foi um sucesso, porque o que vale é a festa. Não é mesmo?

### Velinhas para...

- Os jornalistas Jussara Correia e David Freire;
- Desembargador Cláudio Santos;
- Administradoras Aline Lustosa e Gilvanete Galvão Fialho Costa;
- Advogado Ivan Maciel de Andrade;
- Prefeito de São Gonçalo, o médico sanitário Jaime Calado;
- Empresário Marcelo Guedes Meireles.

Rodrigo Azevedo/Divulgação



## Só love, só Love!

Casa! do coração da gente, Nilza e Ronaldo Azevedo deixaram o mercado de combustíveis de lado e aproveitaram o solzão na Praia de Pirangi. Aproveitaram que estão no verão para dar aquela namoradinha!

Ronaldo e Nilza Azevedo

Anônimo/Divulgação



### É verão...

O casal de advogados Pedrinho Alcântara e Isabella Monte estão dando seus pulos para conciliar a vida corrida profissional com a estação mais quente do ano. Para tentar aproveitar estão indo de "mala e cuia" nos fins de semana para o recanto de descanso do papi da bela, Orígenes Monte, em Muriú. Além de curtir a família, se diverte no "Beach Pub" em Jacumã, o Juke Box do amigo Cristiano Medeiros.

Isabella Monte e seu Pedrinho estão aproveitando o verão na Praia de Muriú

### Sucesso

A família Barroso está mais que feliz. O motivo? Hoje sua Faínghia Reis Magos está completando 26 anos de existência e o patriarca Cícero Barroso compete o sucesso à união de sua família. À competentíssima família de empresários, os nossos sinceros parabéns!

Cícero e Marly Barroso comemoram o sucesso ao lado dos filhos - também empresários - Paulo e Tatianny.



Rafael Azevedo/Divulgação

## Retrô

A queridona Valéria Oliveira abalou todas as estruturas agora. Simplesmente, além de ter encerrado o ano de 2009 com grandes alegrias, como o seu álbum "No ar", fruto do Projeto Pínguinha promovido pela Funarte/MinC, ela acabou de lançar - fique nude - um disco de vinil com a faixa Romance à Francesa, um remix, por Gabriel Souto, de sua parceria com Luiz Gadelha. Brá!

## Deu erro!

Ontem publicamos uma nota, na qual dizíamos que a partir das 8h seria aberto o café da manhã para a apresentação da Fiat 2010. Na verdade, gente, o evento será amanhã, quando o coordenador geral Neiwaldo Guedes estará todo feliz à espera dos amigos no restaurante Mangai. Sorry, babies!

# programação

## destaquehoje

ATRAÇÃO // PONTA NEGRA



Lourival Ribeiro/SBT

CONTINUA A DISPUTA PELO PRÊMIO NO REALITY SHOW QUAL É O SEU TALENTO

## resumonovelas

### GLOBO

#### MALHAÇÃO

Bernardo convence Cristiana a entrar em seu carro para ir à clínica e Victor fica enciumado ao vê-los juntos. Fernandinho sugere terminar o namoro e Domingas aceita. Letícia faz sua encenação ao ver Serjão, que fica preocupado com a professora. Fernandinho pede para voltar a namorar Domingas. Bia incentiva Beto a se entregar para Livramento na tentativa de unir o Quarteto Notável.

#### CAMA DE GATO

Kátia alerta Rose para tomar cuidado com Verônica e Cleusa ouve escondida. Gustavo não acredita nas recomendações que Domênico faz sobre Verônica. Sofia proíbe Pedro de se relacionar com Débora e ele fica confuso. Ernestina e Péricles temem que Taís descubra e conte para Benê que ele é adotado. Um oficial de Justiça entrega uma intimação para Gustavo.

#### TEMPOS MODERNOS

Zeca e Nelinha reagem à decisão de Leal, mas acabam aceitando. O monitor da sala de controle falha e Raulzão não consegue ver o que se passa entre Albano e Abraozinho na garagem. Abraozinho morre e Albano manda Deodora vasculhar a loja do alfaiate. Frank conta para Leal que Abrahãozinho está morto e Albano tenta provar que foi suicídio.

#### VIVER A VIDA

Renata afasta Felipe e diz que é comprometida. Betina se dá conta de que está sem a aliança e liga desesperada para Carlos. Jorge chama Paixão para conversar. Luciana elogia a mãe por ter comprado roupas novas e elas combinam ir ao cinema. Dora conta para Garcia que está grávida e ele fica surpreso. Marcos surpreende Helena na produtora de Osmar e ela o confunde com Bruno.

### RECORD

#### BELA, A FEIA

Vera fica perplexa diante da revelação de Bela e pede que ela seja os olhos e ouvidos do filho na agência. Policiais começam a investigar a morte de Mariana. Eles ouvem os depoimentos dos funcionários da agência. Dinorá conta que Mariana estava feliz com o novo namorado. A policial pergunta se Dinorá conhecia Carlos, o namorado da amiga.

#### PODER PARALELO

Bruno fala diante dos convidados que a polícia já sabe quem é o autor dos crimes bárbaros. Caló torna uma arma e sai. Ele vai ao hospital e pede para o médico entregar a carta que escreveu para Tony. Gigi lê a carta em que seu pai conta que vai partir e revela que há outra carta no cofre contando tudo sobre a morte de Jorge.

## hojenatv

### TV PONTA NEGRA

05:30	SHOW DA FÉ	15:55	MÁRCIA (HD)	19:15	JORNAL NACIONAL	08:30	PINKY DINKY DOO	07:00	TV CRIANÇA
06:00	JORNAL DO SBT	17:30	BRASIL URGENTE (HD)	20:15	TEMPOS MODERNOS	08:45	TV RÁ TIM BUM	07:30	LEITURA DINÂMICA - PRIMEIRA EDIÇÃO
07:00	EDUÇAÇÃO DA MANHÃ	18:50	NATAL URGENTE (HD)	20:00	VIVER A VIDA	09:00	VILA SÉSAMO		APRES. CLAUDIA BARTHEL
	SORRINDO	19:20	JORNAL DA BAND (HD)	21:15	TOMA LÁ DA CÁ	09:30	O MUNDO REDONDO DE OLIE		MANHÃ MAIOR
08:00	CARROSSEL ANIMADO	20:15	ISA TKM	00:00	JORNAL DA GLOBO	10:00	OS AMIGOS DA MISS SPIDER	08:00	APRES. KEILA LIMA, ARTHUR VERÍSSIMO E DANIELA
09:00	BOM DIA & CIA	21:00	SHOW DA FÉ	00:30	PROGRAMA DO JO INTERCINE	10:30	CASTELO RÁ TIM BUM OS SETE		REDETV ESPORTE
11:30	PATRULHA POLICIAL	23:45	AFITO FINAL - AO VIVO (HD)	01:40			MONSTRINHOS ZOOBOOMFOO	10:30	APRES. FLAVIA NORONHA
12:00	ESPORTE		JORNAL DA NOITE (HD)				TVU NOTÍCIAS (PRIMEIRA EDIÇÃO)	10:55	VIDA BOA - AO VIVO
13:15	AS VISÕES DE RAVEN-CHAVES	01:00	A NOITE É UMA CRIANÇA	06:00	TROPICAL NOTÍCIAS (EDIÇÃO DA MANHÃ)	11:30	PONTO A PONTO		APRESENTAÇÃO
14:15	CINEMA EM CASA	02:15	ESPAÇO VIDA	07:20	FALA BRASIL	12:00	DIVERSIDADE		ANNIE MAJORIE
16:30	CASOS DE FAMÍLIA		PROGRAMA DO RÁTIMO	08:15	HOJE EM DIA	12:30	O PEQUENO GEORGE	12:00	IGREJA DA GRAÇA RN
17:30	PROGRAMA DO RÁTIMO		EU, A PATROA E AS CRIANÇAS	08:35	ENCONTRO COM A NOTÍCIA	14:00	CYBERCHASE	12:30	RITMO BRASIL - REAPRESENTAÇÃO
18:30	EU, A PATROA E AS CRIANÇAS		60 MINUTOS	11:00	TROPICAL NOTÍCIAS MULHER DEMAIS	14:30	OS AMIGOS DA MISS SPIDER	13:00	IURD NATAL - AO VIVO
18:50	60 MINUTOS		SBT BRASIL	12:30	SABOR DA TERRA	15:00	OS SETE MONSTRINHOS	14:00	A TARDE É SUA
19:30	SBT BRASIL		QUAL É O SEU TALENTO?	12:50	PROGRAMA DA TARDE	15:15	VILA SÉSAMO		APRES. SÔNIA ABRÃO
20:05	QUAL É O SEU TALENTO?	04:05	O MISTÉRIO DA ILHA VENDE-SE UN VÊU DE NOIVA	13:05	RECORDS KIDS	15:30	DE OLIE COCORICÓ	16:00	TV CRIANÇA REPRISE
21:05	O MISTÉRIO DA ILHA VENDE-SE UN VÊU DE NOIVA	05:20	UM CONTRA CEM	15:15	PROVA DE AMOR	16:00	SHALUN, O CARNEIRO	16:30	IGREJA MUNDIAL DO PODER DE DEUS
22:40	UM CONTRA CEM	06:35	SBT REPÓRTER	15:45	RECORDS KIDS	17:00	JIM NO MUNDO DA LUA	17:30	NATAL
23:20	SBT REPÓRTER	06:55	JORNAL DO SBT - EDIÇÃO DA NOITE	16:30	DESENHOS	17:15	DOUG	18:00	SIM ESPORTES
00:40	JORNAL DO SBT - EDIÇÃO DA NOITE	07:05	OZ	17:30	TROPICAL NOTÍCIAS (EDIÇÃO DA NOITE)	17:30	ARTHUR CASTELO RÁ TIM BUM	18:25	SIM NOTÍCIAS
01:30	OZ	07:25	CHEFE EM CASA - REPRISE	07:10	JORNAL DA RECORD	18:00	TVU NOTÍCIAS (SEGUNDA EDIÇÃO)	18:50	TV FAMA
02:00	CHEFE EM CASA - REPRISE	07:45		07:15	BELA, A FEIA	18:15	DIVERSIDADE	20:05	REDETVNEWS
		07:55		08:00	A FAZENDA	18:30	A UWE		APRES. RITA LISAIUSKAS / AUGUSTO XAVIER
		08:37		08:10	PODER PARALELO	19:10	JORNAL DA CULTURA	21:05	SUPERPOP
		08:40		08:25	SUPER TELA	20:00	METROPÓLIS		APRES. LUCIANA GIMENEZ
		10:50		08:25		21:40	ENSAIO	22:45	LEITURA DINÂMICA
						22:10	CULTURA MUNDO		APRES. RENATA MARANHÃO
						23:10		23:15	PROGRAMA AMAURY JR.
								00:45	HYPER QUIZ
								01:45	IGREJA DA GRAÇA NOSSO LAR
								03:45	SUPER PAPO

### TV TROPICAL

06:00	TROPICAL NOTÍCIAS (EDIÇÃO DA MANHÃ)	19:15	JORNAL NACIONAL	08:30	PINKY DINKY DOO	07:00	TV CRIANÇA
07:20	FALA BRASIL	20:15	TEMPOS MODERNOS	08:45	TV RÁ TIM BUM	07:30	LEITURA DINÂMICA - PRIMEIRA EDIÇÃO
08:15	HOJE EM DIA	20:00	VIVER A VIDA	09:00	VILA SÉSAMO		APRES. CLAUDIA BARTHEL
11:00	ENCONTRO COM A NOTÍCIA	21:15	TOMA LÁ DA CÁ	09:30	O MUNDO REDONDO DE OLIE		MANHÃ MAIOR
12:00	TROPICAL NOTÍCIAS	00:00	JORNAL DA GLOBO	10:00	OS AMIGOS DA MISS SPIDER	08:00	APRES. KEILA LIMA, ARTHUR VERÍSSIMO E DANIELA
12:30	MULHER DEMAIS	00:30	PROGRAMA DO JO INTERCINE	10:30	CASTELO RÁ TIM BUM OS SETE		REDETV ESPORTE
12:50	SABOR DA TERRA	01:40			MONSTRINHOS ZOOBOOMFOO	10:30	APRES. FLAVIA NORONHA
13:05	PROGRAMA DA TARDE				TVU NOTÍCIAS (PRIMEIRA EDIÇÃO)	10:55	VIDA BOA - AO VIVO
15:15	RECORDS KIDS				PONTO A PONTO		APRESENTAÇÃO
15:45	PROVA DE AMOR				DIVERSIDADE		ANNIE MAJORIE
16:30	DESENHOS				O PEQUENO GEORGE	12:00	IGREJA DA GRAÇA RN
17:30	TROPICAL NOTÍCIAS (EDIÇÃO DA NOITE)				CYBERCHASE	12:30	RITMO BRASIL - REAPRESENTAÇÃO
19:15	JORNAL DA RECORD				OS AMIGOS DA MISS SPIDER	13:00	IURD NATAL - AO VIVO
20:30	BELA, A FEIA				OS SETE MONSTRINHOS	14:00	A TARDE É SUA
21:00	A FAZENDA				VILA SÉSAMO		APRES. SÔNIA ABRÃO
22:00	PODER PARALELO				DE OLIE COCORICÓ	16:00	TV CRIANÇA REPRISE
23:00	SUPER TELA				SHALUN, O CARNEIRO	16:30	IGREJA MUNDIAL DO PODER DE DEUS
					JIM NO MUNDO DA LUA	17:30	NATAL
					DOUG	18:00	SIM ESPORTES
					ARTHUR CASTELO RÁ TIM BUM	18:25	SIM NOTÍCIAS
					TVU NOTÍCIAS (SEGUNDA EDIÇÃO)	18:50	TV FAMA
					DIVERSIDADE	20:05	REDETVNEWS
					A UWE		APRES. RITA LISAIUSKAS / AUGUSTO XAVIER
					JORNAL DA CULTURA	21:05	SUPERPOP
					METROPÓLIS		APRES. LUCIANA GIMENEZ
					ENSAIO	22:45	LEITURA DINÂMICA
					CULTURA MUNDO		APRES. RENATA MARANHÃO
						23:15	PROGRAMA AMAURY JR.
						00:45	HYPER QUIZ
						01:45	IGREJA DA GRAÇA NOSSO LAR
						03:45	SUPER PAPO

## cinema

### ESPECIAL

**As Testemunhas** (Les Témoins, França, 2007). De André Téchiné. Michel Blanc, Johan Libéreau, Emmanuelle Béart, Sami Bouajila. Em 1984, o médico de meia-idade Adrien conhece durante uma viagem de verão o jovem Manu, por quem desenvolve uma paixão platônica. No mesmo local, eles conhecem o casal formado pela escritora Sarah e o policial Mehdi. No verão seguinte, após a chegada da Aids dentro da comunidade homossexual parisiense, eles se reencontram na mesma cidade. Até 14 de janeiro, o ingresso custa R\$ 7 ou R\$ 3,50 em qualquer dia da semana, incluindo sábado e domingo. **Cinemark 5.** 14h.

### ESTREIA

**Sherlock Holmes** (Reino Unido/Austrália/EUA, 2009). De Guy Ritchie. Robert Downey Jr., Jude Law, Rachel McAdams, Mark Strong. Nova versão das aventuras do detetive Sherlock Holmes e seu fiel escudeiro Doutor Watson, personagens criados pelo escritor escocês Arthur Conan Doyle. **Cinemark 4.** 13h30, 16h15, 19h, 21h45. **Movicom 1** (dub). 14h05, 16h35, 19h05, 21h35. **Movicom 4.** 14h20, 16h50, 19h20, 21h50. 14a.

### CONTINUAÇÃO

**Lula: o Filho do Brasil** (Brasil, 2009). De Daniel Tendler e Fábio Barreto. Rui Ricardo Dias, Glória Pires, Cléo Pires. Biografia do presidente Luiz Inácio Lula da Silva, baseada no livro homônimo, de Denise Paraná. A obra reconstrói a trajetória da família de Lula, a partir da migração de Caetés, em Pernambuco, para São Paulo na década de 1950. A história aborda a difícil relação familiar com o pai de Lula, a matriarca Dona Lindu, a carreira como líder sindical até chegar à consagração nas urnas. **Cinemark 2.** 13h20, 16h25, 19h15, 22h. **Cinemark 3.** 22h. **Movicom 7.** 14h15, 16h45, 19h15, 21h45. 12a.

**Alvin e os Esquilos 2** (Alvin and the Chipmunks: The Squeakel, EUA, 2009). De Betty Thomas. Animação. Durante um show em Paris de Alvin, Simon e Theodore, um acidente faz com que Dave se machuque seriamente e acabe indo parar no hospital por um longo período. Para cuidar os esquilos, ele pede ajuda à sua tia Jackie, já que o trio precisa voltar aos Estados Unidos. Mas ela também sofre um acidente, o que faz com que Alvin e seus irmãos fiquem sob os cuidados de seu sobrinho Toby, um aficionado por videogame. Toby é o responsável por

levar os esquilos até a escola, uma experiência nova para eles. **Cinemark 1** (dub). 12h40, 15h10, 17h30, 20h. **Cinemark 7** (dub). 13h35, 15h45, 18h10, 20h20, 22h25. **Movicom 6** (dub). 13h45, 15h40, 17h35, 19h30, 21h25. L.

**Sempre ao seu lado** (Hachiko: A Dog's Story, EUA, 2009). De Lasse Hallström. Joan Allen, Richard Gere. Quando Hachiko, um filhote de cachorro da raça akita, é encontrado perdido em uma estação de trem por Parker, ambos se identificam rapidamente. O filhote acaba conquistando todos na casa de Parker, mas é com ele que acaba criando um profundo laço de lealdade. Baseado em uma história real. **Cinemark 5.** 16h30. **Movicom 2.** 19h20. L.

**Xuxa e o fantástico mistério de feurinha** (Brasil, 2009). De Tizuka Yamazaki. Xuxa Meneghel, Sasha Meneghel. Princesas famosas de livros e filmes clássicos, como Branca de Neve, Cinderela, Bela Adormecida, Rapunzel e Bela, são convocadas quando Chapeuzinho Vermelho comunica o desaparecimento da princesa Feurinha. **Cinemark 3.** 13h, 15h, 17h25, 19h40. **Movicom 2.** 14h05, 15h50, 17h35. L.

**Encontro de casais** (Couples Retreat, EUA, 2009). De Peter Billingsley. Vince

Vaughn, Jason Bateman. O filme conta a história de quatro casais que vão passar uma temporada num resort tropical e acabam se deparando com problemas nos relacionamentos, desde os mais complicados aos mais inusitados. A viagem se torna uma terapia em grupo. **Movicom 3.** 15h15, 17h30, 19h45, 22h. 14a.

**Avatar** (Avatar, EUA, 2009). De James Cameron. Sam Worthington, Sigourney Weaver, Michelle Rodriguez. No futuro, Jaze é o ex-fuzileiro naval parapléjico enviado a um planeta chamado Pandora. Lá, além da riqueza em biodiversidade, existe também a raça humanóide Na'vi, com sua própria língua e cultura. O que evidentemente entra em choque com os humanos da Terra. **Cinemark 1.** 22h15. **Cinemark 6** (3D). 12h, 15h15, 18h40, 21h55. **Movicom 2.** 21h. **Movicom 5** (dub). 14h10, 17h20, 20h35. 10a.

### SERVIÇO

**Cinemark** (Shopping Midway Mall). R\$ 11 ou R\$ 5,50, o dia todo. **Cinemark 3D Digital:** R\$ 23 ou R\$ 11,50. Todo dia, uma sessão às 15h sai ao custo de R\$ 4 ou R\$ 2. 3620-3530. **Movicom** (Praia Shopping). R\$ 9 ou R\$ 4,50, o dia todo. Quarta especial: R\$ 7 ou R\$ 3,50. 3236-3350.

## astros

### ÁRIES (21/03 a 20/04)

É muito bom ter um objetivo e se concentrar nele, mas não fique cego a ponto de ignorar quem lhe ajuda. Não deixe de demonstrar sua gratidão e seu reconhecimento a essas pessoas.

### TOURO (21/04 a 20/05)

Há apenas uma pessoa com a qual pode contar nesse momento, e essa pessoa é você mesmo. Se esperar que outros façam o que você mesmo deveria estar fazendo, acabará sofrendo uma grande decepção.

### GÊMEOS (21/05 a 20/06)

Guardar rancor é sempre um grande erro, e hoje você poderá vir a provar exatamente isso, ao tratar mal justamente a pessoa que poderia ajudá-lo a sair de uma situação complicada. Pior pra você.

### CÂNCER (21/06 a 22/07)

O único empecilho ao seu sucesso hoje será essa atitude pessimista, enxergando problema onde não existe. Procure mudar sua postura e sua chance de sucesso será muito maior.

### LEÃO (23/07 a 22/08)

Se você hoje estiver totalmente concentrado em apenas um objetivo, poderá não enxergar as possibilidades à sua volta. Mantenha a mente aberta a todas as possibilidades que possam existir ao seu redor.

### VIRGEM (23/08 a 22/09)

Tenha cuidado para não dividir sua atenção a ponto de confundir seu raciocínio. Não há qualquer problema em se ter o prato cheio, mas procure digerir um pedaço de cada vez.

### LIBRA (23/09 a 22/10)

Você é capaz de distinguir a maneira mais fácil e a mais difícil de fazer as coisas. Mas estranhamente, hoje você estará sempre procurando o caminho mais difícil, isso se deve a certa "teimosia", procure ser mais flexível.

### ESCORPIÃO (23/10 a 21/11)

Não fique enrolando, achando que não conseguirá terminar uma tarefa que deveria ser resolvida ainda hoje. Concentre-se no que pode fazer e, se não terminar, pelo menos adiantará bem e pouco ficará faltando para amanhã.

### SAGITÁRIO (22/11 a 21/12)

Se transformar o ambiente de trabalho em um quartel militar, onde as pessoas seguem regras que dificultam a expressão de opiniões individuais, o resultado será uma queda na

criatividade - disso pode estar certo.

### CAPRICÓRNIO (22/12 a 20/01)

O segredo para a vitória no dia de hoje será substituir fracassos por pensamentos positivos. A mente humana é uma máquina fantástica e pode trabalhar das duas maneiras, só depende do comando que a ela enviamos.

### AQUÁRIO (21/01 a 19/02)

Não seja cego para uma oportunidade que está bem à sua frente no dia de hoje. Mesmo que pareça muito bom pra ser verdade, não hesite, pois esse é um presente dos deuses.

### PEIXES (20/02 a 20/03)

Esse é o momento de desistir de algo que, por mais que queira, sabe, já há muito tempo, que não tem a menor possibilidade de dar certo.

Pessoa a quem se confiam segredos	Artefatos bélicos usados no mar		Inglês e francês	A fina flor da sociedade	Em presença de As mais antigas são a Proterozoica e Paleozoica
	A mulher do filho	Índice de massa corporal (sigla)			
Diagnóstico (?): ação preventiva de doenças			(?) M, o "inimigo" dos mágicos		
(?) Penn. ator (Cin.)					Serviço de conta de e-mail gratuito
			Molécula (abrev.) Urso, em inglês		Causa aflição
Piquenique (bras.)	Estado natal de Ivete Sangalo (sigla) Não sancionar (lei)			Cão, em inglês	
Núcleos; amagos	Educação a Distância (sigla)			Atraente; fascinante	A parte mais íntima de um ser
A mulher muito acima do peso ideal	Seno (símbolo) A capital saudita		Metal alcalino de relógios atômicos		Lars Grael, latista brasileiro
Fruto de baga amarela e doce		Grito de dor Cachaça (bras.)			Tecido de camas elásticas
			Parte final do tubo digestivo		Locução (abrev.)
Os típicos acessos às igrejas	Ave cujo ovo é tido como afrodisíaco				

3/ dog, 4/bear — rad, 5/césio, 6/mister, 7/hotmail, 10/convescote.

## oito erros

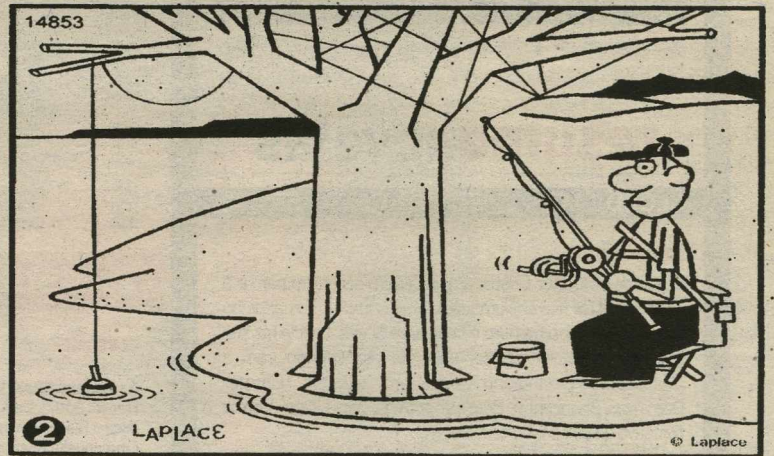
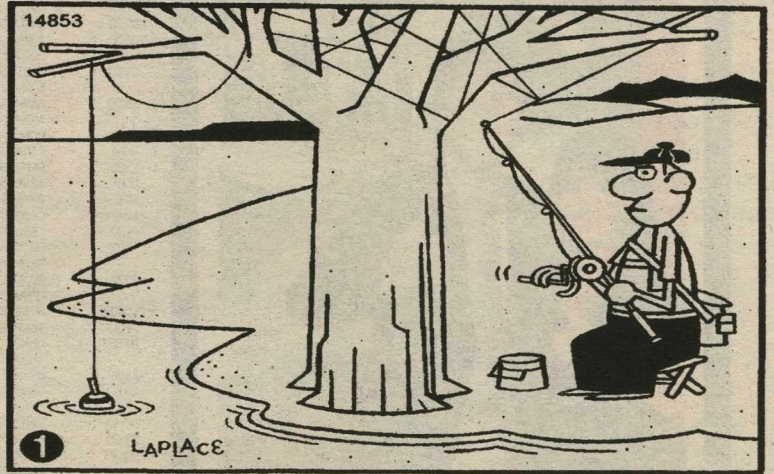

## RESPOSTAS

T	C	R	P	S	E	D	C	C	O	B	O	M	A	A	A	E
C	R	P	S	E	D	C	C	O	B	O	M	A	A	A	E	
I	D	E	S	C	O	B	O	M	A	A	A	E				
A	T	E	R	A	H	S	D	O	G	E	M	O	L	O	C	

**Solução:** 1 - Margem da ilha por trás da linha próxima à isca. 2 - Montanha ao fundo, à esquerda, perto da linha. 3 - Volta feita pela linha da esquerda para a direita, no alto. 4 - Veios da madeira, na base do tronco. 5 - Galho central da árvore. 6 - Parte da linha por trás do galho da direita. 7 - Alça da bolsa do homem, sobre o peito. 8 - Tamanho da bolsa.

### SUDOKU

4	3	8	5	1	7	2	9	6
2	5	7	9	6	4	1	8	3
9	1	6	3	2	8	7	4	5
6	9	3	2	7	5	8	1	4
5	7	4	8	3	1	6	2	9
1	8	2	4	9	6	5	3	7
7	4	9	1	5	2	3	6	8
3	2	5	6	8	9	4	7	1
8	6	1	7	4	3	9	5	2

### SUDOKU II

5	9	6	8	2	4	3	7	1
1	8	7	6	9	3	4	2	5
4	2	3	5	7	1	6	8	9
6	3	1	2	8	5	9	4	7
9	5	8	3	4	7	1	6	2
7	4	2	9	1	6	8	5	3
8	7	9	4	3	2	5	1	6
3	1	5	7	6	8	2	9	4
2	6	4	1	5	9	7	3	8

## sudoku

			1	7		9		
2			6					
	1			8	7		5	
6		3	2			8		
			3					
			9		5		7	
	4						6	
	2	5			9			
						9		

5							3	7
	2					1	6	
			2				9	7
		8						2
	4			1	6			
		9		3	2			
			7	6				4
		4						8

Revistas Coquetel.  
Férias a qualquer hora.

Logio Crip Letrao

ATITUDE SAUDÁVEL  
www.coquetel.com.br

COQUETEL

## BRASIL

# Protesto indígena

**Índios pediram renúncia do presidente da Funai, Márcio Meira, e audiência com Lula**

**A**proximadamente 500 índios de pelo menos dez tribos brasileiras protestaram ontem em frente à Fundação Nacional do Índio (Funai), em Brasília. Os manifestantes, que barraram a entrada dos servidores no prédio, são contra o decreto 7.056, assinado pelo presidente Lula em 28 de dezembro, que reestrutura o funcionamento da entidade. Ao todo, 15 administrações serão fechadas ou reestruturadas em diversos estados do país. Entre elas, a da Paraíba e a do Recife.

Os índios pedem a renúncia do presidente da Funai, Márcio Meira, e uma audiência com o presidente Lula e o ministro da Justiça, Tarso Genro. Nesta segunda, o protesto ainda não havia ganhado as dimensões atu-



Carlos Moura/CB/D.A Press

**Movimento quer discutir decreto que trata da reestruturação da Funai**

ais: 200 índios se aglomeravam em frente à sede da instituição. Segundo a Funai, Meira está disposto a conversar ainda hoje com representantes das manifestações, desde que eles estejam organizados em um pequeno grupo. Mas os indígenas dizem que não querem um encontro com Meira. Preferem conversar diretamente com o presidente da República e com o ministro da

Justiça. Os índios Potiguara, da Paraíba, passaram a noite em frente ao prédio, na Asa Sul. A administração regional da Funai de João Pessoa foi fechada pelo decreto. Já a terceira maior população de índios do Brasil - os cerca de 40 mil assistidos pela administração pernambucana - passará, a partir do decreto, a ser atendida pelas unidades de Fortaleza, Maceió e Paulo Afonso.

## PELO BRASIL

ANGRA

## Turistas continuam chegando

Apesar da tragédia na virada do ano, quando 53 pessoas morreram e outra continua desaparecida na Enseada do Bananal, em Ilha Grande, e no Morro da Carioca, no centro da cidade, o município de Angra dos Reis, no litoral sul fluminense, continua a receber turistas brasileiros e estrangeiros. Segundo a prefeitura, Angra teve um fim de semana típico da região, com sol e calor e, naturalmente, praias lotadas. O que indica que a cidade, aos poucos, volta à normalidade. Na madrugada do último domingo, chegou a Angra mais um grupo de turistas argentinos, sendo 92 adultos e 39, crianças, que estão hospedados, em sua maioria, no resort Vila Galé, um dos mais sofisticados da região. "Eles pas-

saram o dia todo na estrutura de lazer dos hotéis, na praia, nas piscinas, acompanhados pelos recreadores com várias atividades de entretenimento, principalmente para as crianças.

Desde essa segunda-feira estão desfrutando de uma programação que inclui passeios de saveiros pela Baía de Ilha Grande e de city tour para conhecer os monumentos históricos. No último dia 3, um grupo de mais de 100 turistas argentinos já havia chegado à cidade em um dos 14 vôos charter (fretados) que terão a cidade como destino até abril, totalizando cerca de 3 mil turistas argentinos no período.

Ainda segundo a prefeitura, nas praias do corredor da Estrada do Contorno, local que foi bastante prejudicado com as chuvas da virada do ano e que teve o acesso interrompido, o fim de semana foi normal e muita gente circulou de carro, de ônibus e de moto sem problema. Na Vila do Abraão, o movimento também foi intenso em razão da chegada de mais um transatlântico.

## MUNDO

# Supermercados fecham por 24h

**Fechamento de estabelecimentos na Venezuela seria medida populista contra Colômbia**

**B**ogotá - A câmara empresarial colombo-venezuelana considerou ontem que o fechamento por 24 horas dos supermercados Éxito na Venezuela, de capital francês e colombiano, é aparentemente "uma medida populista" contra a Colômbia. O presidente da junta diretora da câmara empresarial, Carlos Hugo Escobar, assegurou em Bogotá que os comerciantes têm o direito de ajustar seus preços de maneira responsável quando há variações na taxa de câmbio. "Aparentemente, o Governo (venezuelano), em uma medida populista, está ameaçando os comerciantes dizendo que, caso mudem os preços, serão punidos", disse. Escobar acrescentou que o fecha-

mento dos supermercados Éxito "é uma medida odiosa contra interesses colombianos".

O presidente venezuelano, Hugo Chávez, ordenou ontem o fechamento por 24 horas de 70 estabelecimentos comerciais por "remarcar" preços, aproveitando a desvalorização da moeda. Desde a última segunda-feira, a Venezuela passou a usar uma taxa de câmbio oficial dupla de 2,6 e 4,3 bolívares por dólar, o que pôs fim à cotação única de 2,15 bolívares por dólar vigente desde 2005.

A cotação de 2,6 bolívares é usada para importações prioritárias, entre elas as dos setores de alimentos, saúde, maquinaria e equipamentos, ciência e tecnologia, e todas as importações do setor público, assim como remessas familiares ou recursos de consulados e embaixadas credenciadas na Venezuela. "Para todo o resto", disse Chávez na sexta-feira, se utilizará uma

paridade de 4,3 bolívares por dólar, que chamou de "dólar petroleiro", e que permitirá cobrir as necessidades do setor automotivo, do comércio e das telecomunicações.

## Energia

O governo da Venezuela anunciou ontem o plano de racionamento intermediário de energia em todo o país. As medidas vão desde cortes de energia até mudanças no horário de funcionamento de serviços públicos. Paralelamente as autoridades do setor buscavam alternativas para evitar o desabastecimento. Uma das propostas é cortar a luz por cerca de quatro horas por dia e autorizar o fornecimento apenas em áreas específicas. Outra medida que deve ser adotada é reduzir o horário de funcionamento dos departamentos públicos, aproveitando a luz do sol, abrindo às 8h da manhã e encerrando às 13h.



EFE/David Fernández

**Mudança nos valores provocou uma corrida da população às lojas**

"Somente acredito que na lascívia brutal e na mesma sede de ouro dos aventureiros, que aportaram decididos à obra de colonização, poderemos encontrar dois elementos decisivos do povoamento nacional".  
(in "A Obra do Vício")



ASSIS CHATEAUBRIAND

## Novela portenha

**C**risis vêm se tornando rotina na Argentina. A mais recente tem o foco no Banco Central. Cristina Kirchner baixou, em dezembro, decreto de urgência e necessidade que cria o Fundo Bicentário para fazer frente a US\$ 6,5 bilhões da dívida externa ao longo de 2010. Os recursos viriam das reservas do BC. Ao lançar mão de instrumento tão autoritário quanto a medida provisória brasileira, a presidenta esqueceu-se de combinar com o presidente da instituição. Martín Redrado negou-se a efetuar a transferência.

Ela ordenou que ele se demitisse. Ele, detentor de mandato até 23 de setembro, recusou-se a obedecer à ordem. Inconformada, ela pisou a lei. A Carta Orgânica do Banco Central determina que o presidente só pode ser designado e destituído pelo Congresso. Mas, sob a alegação

de que o Legislativo está em recesso, Cristina mandou-o para casa por decreto assinado também pelos ministros.

Nomeou, para substituí-lo interinamente, Miguel Pesce, vice-presidente da autarquia. Redrado acatou a decisão, mas bateu às portas da Justiça e retornou ao posto. O Executivo recorreu e a decisão final sobre este choque dentro do governo está nas mãos do judiciário.

Trata-se de mais um ato autoritário de Cristina Kirchner, que abre frentes de oposição desde que assumiu o governo logo depois da administração do marido, Nestor Kirchner. Indispôs-se, no início do mandato, com os ruralistas quando tentou, sem sucesso, elevar as taxas para a exportação de grãos. Na oportunidade, o vice-presidente, Julio Cobos, desempatou contra o governo o projeto que apenava os produ-

tores rurais. Desde então ambos cortaram relações.

A mídia também tem sido alvo da mandatária peronista, que conseguiu limitar a atuação das empresas. Vale lembrar ainda a manipulação da inflação. O governo fala em 8% quando o índice é o dobro. Consegue com isso conter artificialmente os preços internos.

A novela do Banco Central, com enredo de tango argentino, é mais um capítulo das práticas autoritárias e retrógradas que põem a Argentina na contramão da modernidade. A tradição dos bancos centrais é de independência. Impõe-se a não ingerência do Executivo para manter a saúde financeira do país e frear delírios dos mandatários de plantão. Tornar a autoridade monetária moeda política constitui sério risco. O governo passa. A instituição permanece.

## CHARGE

### COMISSÃO NACIONAL DA VERDADE



## cartas

redacao.rn@diariosassociados.com.br

Para enviar sua opinião para a seção CARTAS, escreva para o e-mail ou envie correspondência para o seguinte endereço:

DIÁRIO DE NATAL / REDAÇÃO

Av. Deodoro da Fonseca, 245 - Petrópolis. CEP 59012-600 Natal-RN.

### Obrigado, governador

Antes tarde do que nunca: sou médico e estive bastante atarefado nos últimos dias, pois trabalho em quatro lugares, não recebo dinheiro público em pacotes na calada da noite. Portanto só agora tomei conhecimento que o sr. Roberto Arruda, digníssimo governador do Distrito Federal, concedeu perdão a todos os que o criticaram, inclusive eu por ocasião dos tristes e injustos episódios que envolveu, em passado tardio e mais recentemente, seu honrado nome. Portanto, tendo sido, um de seus críticos, quero publicamente, através da grande imprensa, pedir-lhe perdão e reconhecer o meu erro, ao fazer mau juízo de um cidadão sabidamente honesto e de caráter inquestionável, flagrado maldosamente pelos opositores quando só estava recolhendo fundos para promover um natal digno para os pobres... com muito panetone. Governador, o senhor é um exemplo de cidadão como muitos outros, nessa república de Macunaíma, continue sempre assim. Devo reconhecer que sou um estúpido; não recebo propina; não sou chefe de quadrilha; não sou cara de pau. Vivo do meu trabalho e ainda sou oficialmente assaltado todos os meses. **Humberto de Luna Freire Filho**, por e-mail

### Cabral

Ficou clara a razão de Sergio Cabral ter se escondido, e permanecido em local ignorado durante os primeiros mo-

mentos da tragédia de Angra dos Reis. Foi medo de aparecer em público, pois foi ele quem autorizou, por decreto, a construção de imóveis em encostas da região. Quando apareceu, foi para declarar, com a maior cara de pau, que alguma coisa precisava ser feita para evitar que tragédias como essa, ocorram de novo. Era muito simples. Era só não ter permitido construções em áreas de risco, o que, agora, passará a vigorar com a revogação do seu fatídico decreto. **Ronaldo Gomes Ferraz**, por e-mail

### Reforma

A reforma cambial, desvalorizando 50% o "bolívar" que o presidente da Venezuela, Hugo Chávez fez em seu país, está repercutindo negativamente entre os venezuelanos que já sofrem na pele o desabastecimento alimentício, água, energia, desemprego e o terror da inflação superando os 25%, confirmado pelo ministro da Economia; esse deveria ser o nome do presidente. A oposição está chiando muito com as medidas equivocadas de Hugo Chávez, não trazendo bons resultados. Principalmente o prefeito da Capital, Caracas, Antonio Ledesma - considerado um dos mais duros críticos de Chavez - disse que o presidente venezuelano "mentiu ao dizer que a crise não afetaria o país" e, agora, "passa a conta aos cidadãos, zombando dos que verão seus esforços para poupar se esvaindo pelas mãos". **Benone Augusto de Paiva**, por e-mail

## DIÁRIO de NATAL

Presidente  
GLADSTONE VIEIRA BELO

Vice-Presidente  
JOÉZIL BARROS

Diretor de Gestão  
ROBSON DIAS

Diretor Institucional  
Miguel Jabour

Gerente Comercial  
Leonardo Lyra

Editora Executiva  
Juliska Azevedo

### ENDEREÇO:

Avenida Deodoro, 245 - Petrópolis, Natal (Rio Grande do Norte) - Cep: 59.012-600 - PABX: 0xx84 4009.0166

Sucursal  
São Paulo (SP): 0xx11  
3045.4921  
Rio de Janeiro (RJ): 0xx21  
2263.4945

Representantes  
Distrito Federal: 0xx61  
3201.0071  
Ceará: 0xx85 3264.0576  
Pernambuco: 0xx81  
3326.7188

MARKETING 4009-0181  
ADMINISTRAÇÃO 4009-0166  
ASSINANTE ATENDIMENTO  
Capital 4009-0220  
Interior 4009-0120  
COMERCIAL 4009-0174 / 4009-0176  
CLASSIFICADOS 4009-0200

BALCÃO DE ANÚNCIOS:  
Av. Deodoro da Fonseca, 245 - Petrópolis  
Shopping Via Direta, Av. Salgado Filho - Lagoa Nova

VENDA AVULSA 4009-0236  
Telefone 4009-0236  
Rio Grande do Norte R\$ 1,00  
Outros Estados R\$ 3,30

D.A Press Multimídia  
Atendimento para venda e pesquisa de imagens: Pessoalmente: segunda a sexta, das 10h às 14h. E-mail e telefone: segunda a sexta, das 10h às 22h / sábados e feriados, das 12 às 18h. E-mail: dapress@dabr.com.br. Telefones: (61) 3214.1575 / 1582 Fax: (61) 3214.1583

COMO ENTRAR EM CONTATO COM O DIÁRIO DE NATAL  
Redação: 0xx84 4009.0150 / Circulação: 0xx84 4009.0200 / Marketing: 0xx84 4009.0181



DIÁRIOS ASSOCIADOS DA





# Ato negativo e consequências

Flávio Rezende

Escritor, jornalista e ativista social

A vida está sempre apresentando novidades e, com elas, tentamos aprender um pouco mais. Quando repórter de televisão, em diversas oportunidades, estive em presídios e delegacias e presenciava de perto as celas repletas de pessoas acusadas de delitos e outros efetivamente dotados de tendências malignas. O tempo passou, deixei a TV, passei a militar mais em jornais, atuando hoje no ramo de assessoria de imprensa e, escrevendo estes artigos que vou publicando em espaços midiáticos aos quais agradeço gentileza da aceitação.

Semana passada voltei a ter contato com este mundo de delegacia, guardas, advogados, documentos, choros, preocupações, dúvidas e revoltas. O filho da senhora que ajuda a manter nosso lar mais saudável, até então um jovem normal, estudante, trabalhador esporádico e sem nenhuma crônica policial em seus registros cotidianos, na companhia de outros, assaltou com um revólver de brinquedo, deu um tapa na vítima, de sexo feminino e, dela ousou retirar pertences pessoais.

O resultado do delito foi zero. No vasculhar da bolsa, apenas uma chave de carro. A partir deste ato negativo, nasceram inúmeros outros que estão apenas

na fase intermediária. O rapaz foi preso. Policiais invadiram sua casa de maneira deselegante. Os outros oito filhos de Francisca ainda hoje falam das grosserias. Algum saldo negativo aí também ficou. A mãe não tem dinheiro para advogado. Aí eu entrei. Consegui um em nome da Casa do Bem, invoquei a importância de ajudar, servir, cada profissional liberal do planeta pode e deve fazer algo voluntariamente todo mês. Essa fase foi vencida.

A mãe acreditando na conversa do filho que "nada devia", o levou à delegacia. Estava dentro das 24h do nefasto acontecimento. Ali mesmo ficou. Depois vieram as tentativas de visitação. Nada. Soldados mal humorados, fedentina, energias negativas de todos os tipos. Não é permitido deixar roupa. Ele até hoje usa a mesma, já são mais de 15 dias. Informações apontam no sentido de que não tem café da manhã, só almoço e jantar de péssima qualidade. Quando uns sentam, outros levantam. Dormir, só de cansaço. Numa das tentativas de visitação, a mãe conseguiu falar com ele pela janela. Mal estar total. Choro abundante. Cortaram seu cabelo. Um preso tinha ido para o Giselda Trigueiro (hospital de doenças infecto contagiosas em Natal), com suspeita de gripe suína, outro com ferida aberta exibia as dores que lhe pertenciam.

Minha cabeça oscila nestes

dias entre muitas dúvidas. Se realizarmos um esforço para que possa responder pelo crime em liberdade e, ele, voltar a "aprontar"? Fazemos um bem e esse bem pode redundar em outros males futuros. Ao mesmo tempo sabemos que uma ação humanitária pode salvar a vida de um jovem desse. Foi à primeira vez. Ele atende a mãe quando ela o chama de volta ao lar nas noites comuns da vida cotidiana. É querido pelos irmãos, nunca usou drogas, ao menos que se saiba. Ninguém disse nada de ruim contra a pessoa dele.

Por causa do ato criminoso, dona Francisca quase não trabalha, eu passo meus dias com ela resolvendo tudo e estou prejudicado nos meus afazeres pessoais. A família vive momentos de dor e incerteza. O advogado ocupa seu tempo que poderia estar sendo utilizado com outros casos que lhe rendessem dividendos. Um ato negativo gera muitos outros. Papeis são necessários. Taxas são pagas. Burocracia, contatos diversos, pedidos, tempo, incertezas, mal estar, tudo detonado a partir de um ato, que se mais pensado fosse, poderia ter sido abortado.

A vítima certamente está traumatizada, sua família também, muitos pensamentos e vozes jogados no éter planetário, quantas negatividades são geradas a partir de um ato assim e, percebe que ele não te-

ve uma morte no fim. Estou confuso, espero estar agindo de maneira correta em ajudar dona Francisca e ver seu filho livre e respondendo pelo que "deve" em liberdade.

Na delegacia, por ocasião da confissão, fatos estranhos também aconteceram. Não quero acusar ninguém de tortura, mas sabemos que existe. Volto, a saber, depois de tanto tempo, que uma delegacia, um presídio, são verdadeiros infernos terrestres. Seres amontoados, higiene zero, pessoal radicalmente desqualificado exercendo diversas funções na hierarquia policial. Alguns dizem que as pessoas que cometem crimes merecem isso mesmo. Como humanista sou contra todo delito, mas também não concordo com insalubridade, alimentação ruim e atendimento desumano aos familiares.

Tudo pode ser melhorado. Acredito que os detentos até podem se humanizar mais diante de um tratamento mais digno. A continuar assim, estaremos retirando criminosos das ruas e os dotando de mais animalidade ainda. Tem coisas que não sabemos ao certo como agir. Confesso minha impotência. Meu coração não consegue ficar indiferente ao olhar desamparado de uma mãe quando olha para você e diz: "Flávio, meu filho está preso e não tenho condições de ajudá-lo".

# Vícios e manias

José Carlos L. Poroca

Advogado, executivo do segmento shopping center

Dizem que temos que dar um desconto de pelo menos 50% nas histórias de pescadores e caçadores. Há exagero na afirmativa, pois, em alguns casos, o percentual pode ser bem maior. Não são todas, é bom ressaltar. Sei de uma dessas histórias e não sei que percentual atribuir. Aconteceu em Minas - terra de bons pescadores - nos anos 90. Dois amigos costumavam pescar nos finais de semana e, na bagagem, levavam, além de varas e anzóis, uma ou duas garrafas de aguardente. Nenhum dos dois apreciava qualquer bebida alcoólica. Quando perguntavam o porquê do peso excedente da garrafa, respondiam: "é para a cobra!".

De tanto insistirem, esclareceram o mistério. Costumavam ir

a um determinado local, margeando um rio cujos peixes adoravam sapos como isca. Sapo no anzol era sinônimo de boa pescaria. E também era um problema, pois achar sapos na área não era tarefa fácil. Numa dessas idas, viram uma cobra com um batráquio na boca. Pegaram a cobra e confiscaram o sapo. Após o confisco, ficaram penalizados com o olhar triste da cobra. Como 'compensação', deram dois dedos de cachaça para o réptil, que sumiu em questão de segundos. Na semana seguinte, os dois amigos estavam no mesmo local quando sentiram um movimento vindo pelo mato. Quando olharam - surpresa! - era a mesma cobra, já trazendo um sapinho de presente e, claro, querendo "algo" em troca. O intercâmbio durou anos. A cobra, dizem, morreu de cirrose hepática.

Não quero entrar no mérito, mas posso adiantar que a cobra passou a ter essa 'mania', iniciada pelas mãos do ser humano (sempre ele) e, pelo que tudo indica, gostou da brincadeira. Não são apenas as cobras que têm suas manias; os humanos também. Contam que o escritor e ator Plínio Marcos, em casa, à noite, sentava na poltrona da sala e executava a sua 'terapia' predileta: limpar as narinas. Como a mulher reclamava daquela feia mania, o personagem fingia que estava lendo um jornal e mandava ver. É claro que a mulher sabia e fingia que não sabia. Há outra, de um caçador, que, com o único cartucho, matou, juntos, um peixe com 3,6Kg e um veado que bebia água na margem esquerda. Mergulhou no rio para pegar as duas presas e, quando emergiu, quase dois quilos de camarões

estavam presos nos cabelos. Foi uma festa só.

Podem dizer que as histórias foram inventadas, que não existiram. Temos que entender que, mesmo com qualquer pitada de exagero, fazem parte do conjunto de tradições do nosso povo, já acostumado com tanta lambança e com tanta mentira. As histórias 'verídicas' de pescadores e caçadores são como um planetóide diante do imensurável universo. Aliás, existe outra história de um indivíduo que, pela manhã, sonolento, ao invés de pegar o tubo com espuma de barbear, colocou óleo de peroba no rosto. Gostou e usa até hoje. Se deu bem, virou senador. O personagem passa a mão no rosto e diz que o óleo facilita o barbear e deixa o rosto mais brilhante. E nem perguntem o porquê do vidro de óleo estar no armário de um banheiro.

## DIÁRIO DE NATAL na história

### HÁ 61 ANOS

**Quinta-feira, 13 de Janeiro de 1949** - Realizou-se anteontem, nesta capital, a sessão de fundação da Federação Norte-rio-grandense do Comércio, sendo a ela filiados os Sindicatos dos Varejistas, dos Atacadistas e dos Representantes Comerciais, de Natal, bem assim os dos Varejistas das cidades de Mossoró e Macaíba.

### HÁ 59 ANOS

**Sábado, 13 de Janeiro de 1951** - Com a finalidade de instalar nesta capital um educandário de ensino primário, chegaram anteontem a Natal as duas primeiras irmãs salesianas. O novo estabelecimento de ensino funcionará nos antigos edifícios do Quartel General e residência do Comando da Guarnição, na Avenida Marechal Hermes. Ainda este mês estarão entre nós as demais religiosas que constituirão o corpo docente da nova escola salesiana feminina.

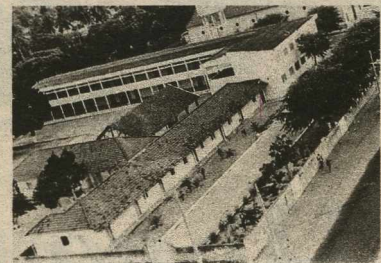

Arquivo/DN/D.A Press

### HÁ 51 ANOS

**Terça-feira, 13 de Janeiro de 1959** - O famoso livro de Boris Pasternak, detentor do Prêmio Nobel de Literatura de 1958, "O Dr. Jivago", poderá ser lido em Natal, numa tradução inglesa, adquirida para a Biblioteca da Sociedade Cultural Brasil Estados Unidos. Aquela biblioteca está anunciando que os sócios do SCBEU interessados na leitura do livro poderão antecipadamente deixar seus nomes como inscrição, pois virá apenas um volume do "Dr. Jivago" para aquela sociedade.

### HÁ 44 ANOS

**Quinta-feira, 13 de Janeiro de 1966** - Para acertar o lançamento de seu filme "Menino de Engenho", encontra-se em Natal Valter Lima Jr., jovem cine Astra de 27 anos, que com esta sua primeira experiência de diretor cinematográfico, está alcançando um grande êxito de público e crítica, onde seu filme já foi mostrado.

### HÁ 39 ANOS

**Quarta-feira, 13 de Janeiro de 1971** - O embarque para o Chile dos 70 terroristas soltos em troca do embaixador suíço Giovanni Enrico Bucher e banidos do país por ato do governo, pode ocorrer a qualquer momento, pois tudo depende de comunicado dos sequestradores dando garantias de que o diplomata permanece incólume e será libertado tão logo seja anunciada a chegada dos exilados a Santiago.

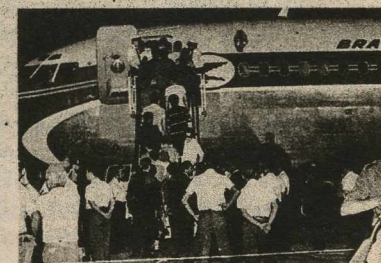

Arquivo/DN/Reproducao/D.A Press

PARA ANUNCIAR LIGUE: 4009-0200

## INFORMÁTICA

EDITOR &gt;&gt; Tiago Barbosa (tiagobarbosa.dabr.com.br) informatica.rn@dabr.com.br

Juliana Leitao/DP/DA Press



Sujeira interna e externa dificultam o manuseio do PC. Usuário precisa conservar sistemas para garantir a eficiência

# Hora de limpar o computador

**Adquira programas simples que permitem melhorar o desempenho da máquina depois de uma faxina completa**

José Antônio Ramalho  
Estado de Minas

É tradição, no início do ano, lembrar da importância de fazer uma faxina geral na sua máquina e começar um novo período com um micro mais enxuto e disposto para encarar o trabalho. Hoje vamos falar de um utilitário com múltiplas funções, mas com destaque especial para a limpeza, manutenção e recuperação da performance do micro. Esse programa pode ser instalado até em um pen drive.

Você pode baixar o programa Argente Portable (<http://migre.me/ePhX>). Depois de baixá-lo, deve descompactá-lo e clicar sobre o arquivo ArgenteUtilities.exe. O programa é muito completo e oferece uma interface simples, que é dividida em categorias de funções. O programa está em espanhol e in-

glês, mas é possível trabalhar com ele sem problemas. Na parte esquerda estão as categorias. Por exemplo, "Mantenimiento" reúne ferramentas para limpar informações que não são mais usadas, porém permanecem ocupando espaço em seu computador.

A primeira função dentro desse grupo chama-se One click maintenance. Com apenas um clique, ela executa todos os programas da categoria. Por exemplo: faz uma limpeza nos registros do Windows, exclui arquivos que possam colocar em risco a privacidade de sua navegação na internet, remove spywares e imuniza seu computador, além de executar uma limpeza do disco. Basta dar um clique sobre essa opção para executar todo o processo.

Algumas das opções do programa necessitam que você clique no link Aceptar, para confirmar a operação. Esse link está no canto inferior direito da janela do programa. As outras funções presentes nessa categoria são Registry Cleaner, para executar apenas a limpeza dos registros do Windows; Disk Cleaner, que se encarrega de limpar arqui-

vos que não são mais importantes para o sistema, mas permanecem no computador; e Privacy Cleaner, cuja função é remover arquivos que contenham informações de conteúdo acessado na internet. O tempo de execução desse procedimento vai depender da quantidade de arquivos e programas instalados.

A segunda categoria, Optimización, apresenta ferramentas para ajudá-lo na desinstalação de aplicativos que não são utilizados, e gerenciamento de opções, que podem melhorar o desempenho do computador. Na categoria Seguridad estão presentes algumas ferramentas básicas para adicionar segurança para seu computador. O Spyware Cleaner é um recurso que varre seu disco à procura de spywares, enquanto o Spyware Inmunize fecha a maior parte das brechas do sistema. Caso seu sistema apresente erros muito frequentes, talvez seja interessante executar uma reparação dele. Todas essas funções são executadas pelo botão One click maintenance. No meu micro, o programa encontrou mais de 800 erros no registro e 2.300 arquivos desnecessários.

## JOGOS

## Campus Party à vista!

Já está disponível no site da Campus Party 2010 a agenda com a programação do evento, que reunirá cerca de seis mil internautas de todo país, de 25 a 31 de janeiro, em São Paulo. A organização do evento ressalta que ainda está trabalhando na programação e que mais novidades ainda vão surgir. Interessados podem ter acesso à programação e acompanhar as atualizações em [www.campusparty.com.br/agenda.html](http://www.campusparty.com.br/agenda.html).

Para esta edição, a organização do evento pediu a participação dos campuseiros na definição das datas de realização do maior encontro físico das redes sociais brasileiras e também na escolha da programação. Os temas foram divididos em quatro zonas: ciência, criatividade, entretenimento digital e inovação. Inseridos nesses espaços, a Campus Party Brasil vai oferecer 24 horas por dia de atividades durante uma semana e reunirá as principais comunidades de software livre, desenvolvedores, modding, games, design, fotografia, vídeo, música, entre outras.

"A Campus Party mostra o que vem por aí", destaca Sergio Amadeu, diretor de conteúdos do

evento. Um dos temas de destaque esse ano é a realidade aumentada, uma área de pesquisa que estuda a combinação da realidade com o virtual. "Isso vai mudar o ambiente urbano", afirma. Outra tendência que será apresentada no evento diz respeito ao que Amadeu denominou de "nova transparência", numa referência ao processo de "mineração de dados" que pode ser utilizado para diversos fins, inclusive para a fiscalização dos governos, como já começou a ser implantado nos Estados Unidos.

O Momento Telefônica, ponto alto da programação da Campus Party, já conta com a participação de grandes nomes. O evento trará ao Brasil Scott Goodstein, o guru da campanha de Barack Obama nas eleições presidenciais, que discutirá política nas redes sociais. Outro nome de peso é Kevin Mitnick, que ficou famoso por obter o acesso não autorizado a sistemas, muitas vezes os mais resistentes já desenvolvidos, em algumas das maiores corporações do planeta. Ele participará da cerimônia de abertura e ministrará palestra com o tema "a arte de enganar".

## FIQUE ATENTO

## Modding

**Construindo Antena Wireless** - Nesta oficina o campuseiro aprenderá a construir uma antena para melhorar o sinal wireless utilizando materiais simples e baratos. Campeões Mundiais de Modding - Palestra com os Modders/Campuseiros vencedores do Campeonato Mundial de Modding.

## Pinturas Especiais

Oficina vai mostrar as técnicas e os segredos dos estilos mais cobiçados no mundo da customização.

## Blog

**Case Jovem Nerd** - Em 2009, "eles" foram responsáveis pelo painel mais movimentado da Campus Party, ganharam todos os prêmios possíveis para um podcast no Brasil e alguns no exterior. Os blogueiros/podcasters/nerdsuperstars do Jovem Nerd e convidados apresentarão alguns cases que mantiveram suas carreiras no topo em 2009. Blogs, redes sociais e celebridades - Esse painel abordará a "invasão" das celebridades na rede e a criação de "microcelebridades" que paulatinamente ganham os holofotes midiáticos por meio de vídeos no YouTube.

blogs de grande audiência, etc.

## Design

**Introdução ao Blender** - O arquiteto designer 3D belga Yorik Van Havre vai apresentar aos campuseiros o mundo da animação tridimensional com software livre.

## Fotografia

Fotografia com qualquer câmera - Workshop vai ensinar os campuseiros a fazer melhores fotos usando qualquer câmera disponível, inclusive celular.

## Música

**Compartilhamento ou pirataria?** - debate sobre questões que envolvem direitos autorais, compartilhamento e música livre.

## Vídeo

**Realidade aumentada** - o uso do vídeo nos dispositivos chamados de realidade aumentada tem se tornado cada vez mais frequente e tem criado novas formas de interação e comunicação. Nesse painel, os campuseiros conhecerão um pouco do conceito, as aplicações e os estudos que estão sendo desenvolvidos na área.

**1**  
**IMÓVEIS**  
**1.1**  
Apartamento  
Compra e Venda  
**Alecrim**

**SÓLIDA IMÓVEIS- C.0316/J.S.** Plantão no 3133-4000. Natal e Grande Natal. Faça seu cadastro urgente para comprar apartamentos de R\$ 89 mil de 2/4, Financiados 100% CEF. dinizsolida@gmail.com

**Área Preta**  
**2 Quartos**

**JM CORRETOR DE IMÓVEIS - C.1959.** www.imoveisempre.com.br. F.9966-0834. Vende-se Apartam. c/vista p/ mar, and. médio, 1 sl p/2 amb, ste master (c/var + arm) + 2/4 soc, wc soc, entr soc, coz (arm), ar serv, (incorporada), port 24 hrs, 1 vga gra, ar lazer, pisc + churrasq + deck, slão festa, seg, 2 elev, ótimo valor cond. Preço ocasião. APV4065(aa).

**3 Quartos**

**TERTULIANO RÉGO- C.1098.J.** F.3203-2800. Plantão Sáb/Dom. Exc localiz, amplo apto, sl 3 amb, lav, 3 sts, demais depts, 3 gar, lazer. R\$ 600 mil. TR16167.

**Barro Vermelho**  
**2 Quartos**

**SÓLIDA IMÓVEIS- C.0316/J.S.** Plantão no 3133-4000. Exclusivo, Apto c/2/4 (1ste) sl 2 amb, var, coz, 2 wc, 1 vg, sl fest, pisc, 8º and, est. prop. parcelar R\$ 140 mil. (Pré-Lançamento). SI-VA.2067.

**3 Quartos**

**SÓLIDA IMÓVEIS- C.0316/J.S.** Plantão no 3133-4000. Exclusivo, 3/4(1ste) sl 2 amb, var, coz, 3 wc, 2 vg, sl fest, pisc, vários and, est. parcelamento. R\$ 240 mil. (Preço-Pré-Lançamento). SI-VA.3072.

**TERTULIANO RÉGO- C.1098.J.** F.3203-2800. Plantão Sáb/Dom. Exc Apto, local amplo, sl p/2 amb, 3/4(1ste), demais depts, 2 gar. R\$ 220 mil. TR16254.

**Candelária**  
**1 Quarto**

**JM CORRETOR DE IMÓVEIS- C.1959.** www.imoveisempre.com.br. F.9966-0834/8828-4614. Vende-se excel apart-novo-funcional, melhor ar Candelária, próx de tudo. Sla estar/jantar, 1 ste(amp), 1/4 social, wc soc, coz(ar/serv), var, c/arm, 1 vga gar, s/esta, piscin, academia, 2 elevadrs, port 24hrs, circ fechado - andar médio-grande oportunidade. APV337.

**JM CORRETOR DE IMÓVEIS- C.1959.** www.imoveisempre.com.br. F.9966-0834/8828-4614. Vende-se excel apart-novo-funcional, melhor ar Candelária, ótimo localização. Sla estar/jantar, 1 ste(amp), 1/4 social, wc soc, coz(ar/serv), var, 1 vga gar, s/esta, piscin, academia, 2 elevadrs, port 24hrs, circ fechado - andar médio-grande oportunidade. APV339.

**JM CORRETOR DE IMÓVEIS- C.1959.** www.imoveisempre.com.br. F.9966-0834/8828-4614. Vende-se excel apart-novo-funcional, melhor ar Candelária, ótimo localização. Sla estar/jantar, 1 ste(amp), 1/4 social, wc soc, coz(ar/serv), var, 1 vga gar, s/esta, piscin, academia, 2 elevadrs, port 24hrs, circ fechado - andar médio-grande oportunidade. APV339.

**TERTULIANO RÉGO- C.1098.J.** F.3203-2800. Plantão Sáb/Dom. Ótimo apto, exc loc, sl 2 amb/var, 1/4, wc soc, demais depts, gar, R\$ 120 mil. TR16457.

**1.1**  
**Candelária**  
**3 Quartos**

**TERTULIANO RÉGO- C.1098.J.** F.3203-2800. Plantão Sáb/Dom. Apto exc.local, ótimo, todo amb, sl 2 amb/var, 3/4 (1 ste), wc soc, demais depts, 2 gar, lazer. R\$ 270 mil. TR16383.

**+ de 3 Quartos**

**JM CORRETOR DE IMÓVEIS- C.1959.** www.imoveisempre.com.br. F.9966-0834/8828-4614. Vende-se blo Apartam ótima localiz, alt padrão, estiliz, and alto, elev panoram, 4 suítes (tdas c/var), escrit, lavab, ficam móveis fixos, pis, marm, ste mást(c/3 closets+arms), sl p/4 amb, var (incorp), 1 sl íntim ou som, suítes (arm+var+blindex), cpa, coz(arm), dep compl, ar serv, granito, coz aux, dp empreg, desp(02), 4 vgs gar, pisc, slão festa, 2 elev, churrasq, gerad, port 24 hrs. APV.795.

**JM CORRETOR DE IMÓVEIS- C.1959.**

www.imoveisempre.com.br. F.9966-0834/8828-4614. Vende-se Apartam 4 sts, alto padrão, 1 p/ and, requint, andar alto, bela vista, lavabo, móveis fixos, porcel, ste mást (closet + hidro + blindex), sl p/4 amb (estiliz + sanca), var ampla, ste(blindex + var, incorp), cpa/coz (gran + banc.vidro)dep ar serv, coz aux, desp, 4 vgs ggm, pisc, churrasq, acab, slão festas, s.jogos, Q.poliesp, 1/4 desp, 2 elev (c/cód), port 24 hrs, 260m2, ar privat. APV.4065(t).

**Capim Macio**

**SÓLIDA IMÓVEIS- C.0316/J.S.** Plantão no 3133-4000. Natal e Grande Natal. Faça seu cadastro urgente para comprar apartamentos de R\$ 89 mil de 2/4, Financiados 100% CEF. dinizsolida@gmail.com

**2 Quartos**

**SÓLIDA IMÓVEIS - C.0316/J.S.** Plantão no 3133-4000. Em const 56m2, 2/4 (1ste) sl, coz, wc, 1 vga, sl fest, pisc, fitness, estudo proposta p/finan, ac carro popular R\$ 150 mil. Entr. jun/11. SI-VA.2068.

**JM CORRETOR DE IMÓVEIS- C.1959.**

www.imoveisempre.com.br. F.9966-0834/8828-4614. Vende-se Belo Apartam, Ar nobre, And Médio baixó, fino Acabam, estilizado, 1 suít mást + 1 quarto social, WC social(espelho + blindex + granit + armars) piso porcelanato, Suít mást(c/ closet amplo + espel + armars), sl p/ 2 ambientes (sanc + painel+espelho), varanda incorp, cpa coz(cub granit+msa vidro+armars), ar serv, dep compl, ent serv, 2 vags garag, piscin, slão festa, 2 elevadrs, churrasq, Q. Poliespor, Campo, Port 24 hrs, APV3026(KO).

**JM CORRETOR DE IMÓVEIS- C.1959.**

www.imoveisempre.com.br. F.9966-0834/8828-4614. Novo. Pronto p/ morar, ar. nobre. Vende-se excel apart. sl estar/jantar, 1 suít, 1/4 soc, wc soc, coz (ar serv) var, 1 vga gar, sl fest, piscina, churrasq, paisagis, elevadrs, port 24h, sl jgos, parque, andar médio. Exc oportunidade. APV.229(jd).

**ANA HILDA - Neg Imobiliários. C.2383-J.** F.8817-9683/3608-3246. 2/4, sl, coz, wc, ar serv. R\$ 80 mil.

**LC EMP. IMOB - C.1597-J.** F.3206-6323/9401-2755/8899-6169. Vdo apt c/ sl p/2 amb, 2/4 s/1 ste, wc soc, var, coz, arm, dep emp, 2 vgs gar, ar lazer comp. R\$ 185 mil. LC.55.

**TERTULIANO RÉGO- C.1098.J.** F.3203-2800. Plantão Sáb/Dom. Em const, ótimo loc, andar alto, sl 2 amb/var, 2/4 (1st), wc soc, d+ depts, 2 gar lzer. R\$ 160 mil. TR 16313.

**RICARDO DE OXÓSSI**  
**Tarólogo e Espirita**  
Consultas, cartas, búzios e tarô.  
Lute pelo seu amor.  
Trabalhamos para todos os fins.  
**3236.2161** Capim Macio - Natal/RN

**3 Quartos**

**JM CORRETOR DE IMÓVEIS- C.1959.** www.imoveisempre.com.br. F.9966-0834/8828-4614. Vende-se belo Apartam - exc localiz, fino acabam, elegante, estilizado, and.médio, 3 sts, lavab, pisc, granito+cer, ste mást (c/ closet+hidro,espel), sla p/4 amb (sanc+estan), varand, suítes (cortinas+blind), cpa/coz (cub granit), ar serv, dep emp, 3 vgs ggm, pisc, slão festa, s.jogos, 2 elev, churrasq, q.poliespor, port.24hrs. APV4025.

**LC EMP. IMOB - C.1597-J.** F.3206-6323/9401-2755/8899-6169. Vdo apt novo c/ sl p/ 2 amb, 3/4 s/1 ste, dep emp, var, 2 gar. R\$ 300 mil. LC.25.

**LC EMP. IMOB - C.1597-J.** F.3206-6323/9401-2755/8899-6169. Vdo apt c/ sl p/ 2 amb, 3/4 s/1 ste, 2 semi-suit, cpa/coz, wc soc, dep emp, 2 vgs gar, elev. R\$ 370 mil. LC.84.

**+ de 3 Quartos**

**TERTULIANO RÉGO- C.1098.J.** F.3203-2800. Plantão Sáb/Dom. Lindo apto, amplo, vent, sl 3 amb, lav, 5 sts (2 c/closet), d+ depts, 2 gar, ldo somb R\$ 395 mil. TR 16877

**Cidade Satélite**

**2 Quartos**

**SÓLIDA IMÓVEIS- C.0316/J.S.** Plantão no 3133-4000. 2/4(1 ste), novo, 54m2, sl p/2 amb, revestimento, sombra, a.serv, wc, coz amer, sl fest. R\$ 85 mil. SI-VA.2051.

**JM CORRETOR DE IMÓVEIS- C.1959.** www.imoveisempre.com.br. F.9966-0834/8828-4614. Repasse. Novo. Pronto p/morar. Vende-se excel apart sl estar/jantar, 1 ste, 1/4 soc, wc soc, coz (ar serv) var, 1 vga gar, sl fest, piscina, academia, parque, 2 elev, port 24h, ldo somb, andar médio baixo. Grande oportunidade. APV.227(sc).

**JM CORRETOR DE IMÓVEIS- C.1959.** www.imoveisempre.com.br. F.9966-0834/8828-4614. Vende-se belo Apartam - estilizado, ótima localiz, bela vista panorâm, L.sombra, and alto, var (incorp), 2/4 (wc + armars+espel+blind + granit), 2/4 soc, sl 2 amb, wc soc, coz, compl (arm+pia granit), ar serv, 1 vg, ótima ar lazer, pisc, s.festa, churrasq, p.ground, jard, elev. R.Pavim, exc val cond. APV.4080(A).

**TERTULIANO RÉGO - C.1098.J.** F.3203-2800. Plantão Sáb/Dom. Novo, andar alto, sl 2 amb/var, 2/4 (1 st), wc soc, d+ depts, 2 gar, lzer. R\$ 148 mil. TR 16667.

**Cidade Verde**

**2 Quartos**

**LC EMP. IMOB - C.1597-J.** F.3206-6323/9401-2755/8899-6169. Vdo apt c/ sl, 2/4 s/1 ste, coz amer, dep emp, wc soc, desp, ar lazer comp R\$ 145 mil. LC.46.

**3 Quartos**

**LC EMP. IMOB - C.1597-J.** F.3206-6323/9401-2755/8899-6169. Apto c/ sl 2 amb, 3/4 s/2 ste, wc soc, var, cpa/coz, ar serv, 2 vgs gar, ar lazer comp. R\$ 30 mil. LC.148.

**3 Quartos**

**LC EMP. IMOB - C.1597-J.** F.3206-6323/9401-2755/8899-6169. Apto c/ sl 2 amb, 3/4 s/2 ste, wc soc, var, cpa/coz, ar serv, 2 vgs gar, ar lazer comp. R\$ 30 mil. LC.148.

**LC EMP. IMOB - C.1597-J.** F.3206-6323/9401-2755/8899-6169. Apto c/ sl p/2 amb, 3/4 s/1 ste, wc soc, arm, cpa/coz, qtos, arm, coz, ar serv, dep emp, gar, churrasq, pisc, bar, sauna, qdra poli, etc. R\$ 185 mil. LC.37.

**TERTULIANO RÉGO - C.1098.J.** F.3203-2800. Plantão sáb/dom. Ótimo apto, sl 2 amb, 3/4 (2 sts), wc soc, d+ depts, 2 gar. R\$ 155 mil. TR 16946.

**Emaús**

**3 Quartos**

**ANA HILDA- Neg Imobiliários. C.2383-J.** F.8817-9683/3608-3246. Novo, 3/4 s/1 ste, sl, coz, wc, ar serv, gar, ac CEF. R\$ 112 mil.

**Jardim Botânico**

**3 Quartos**

**ANA HILDA- Neg Imobiliários. C.2383-J.** F.8817-9683/3608-3246. 3/4 dep, 2 sts, coz, wc, ar serv. Ac CEF.

**Lagoa Nova**

**2 Quartos**

**SÓLIDA IMÓVEIS- C.0316/J.S.** Plantão no 3133-4000. Amintas Barros - 2/4 (1 st), 55,27m2, 2 sl, 2 wcs, coz, 2 vgs, entrega p/ 30/11/10. R\$ 158 mil. SI-VA 2069.

**JM CORRETOR DE IMÓVEIS- C.1959.**

www.imoveisempre.com.br. F.9966-0834/8828-4614. Vende-se Apartam - andar médio - funcional, excel oport, 1 sl star e jantar(roda teto), wc soc (granito + arms + blindex), hall c/arm e esc p/computad, 1 ste c/arm, (wc - arms + blindex + granito), 2/4 (banc + pranchas), coz (bancada + granito + arms), wc serv, ar serv, ent serv, 2 vgs gar, elev, portaria. R\$ 175 mil. APV.3150.

**JM CORRETOR DE IMÓVEIS- C.1959.**

www.imoveisempre.com.br. F.9966-0834/8828-4614. Vende-se - Exc apart, Ar nobre, And Médio Alto, 02 suítes(WC - Blindex+espelhos), varanda incorporada, sala 2 ambts, cozinha(armars) + Ar serv, entrad serv, elevad, 01 vga garag, guarit, ficam móveis fixos. APV339 (FV).

**JM CORRETOR DE IMÓVEIS- C.1959.**

www.imoveisempre.com.br. F.9966-0834/8828-4614. Vende-se belo Apartam - estilizado, ótima localiz, bela vista panorâm, L.sombra, and alto, var (incorp), 2/4 (wc + armars+espel+blind + granit), 2/4 soc, sl 2 amb, wc soc, coz, compl (arm+pia granit), ar serv, 1 vg, ótima ar lazer, pisc, s.festa, churrasq, p.ground, jard, elev. R.Pavim, exc val cond. APV.4080(A).

**LC EMP. IMOB - C.1597-J.** F.3206-6323/9401-2755/8899-6169. Vdo apt c/ sl, 2/4, wc soc, coz, R\$ 150 mil. LC.17.

**LC EMP. IMOB - C.1597-J.** F.3206-6323/9401-2755/8899-6169. Apt c/ sl p/ 2 amb, 2/4, c/arm, wc soc, cpa/coz, ar serv, dep emp, 2 vgs gar, R\$ 125 mil. LC.101.

**LC EMP. IMOB - C.1597-J.** F.3206-6323/9401-2755/8899-6169. Repasse. C/ sl, 2/4 and 1 ste, wc soc, var, cpa/coz, ar serv, 2 vgs gar, ar lazer comp. R\$ 30 mil. LC.148.

**3 Quartos**

**JM CORRETOR DE IMÓVEIS- C.1959.** www.imoveisempre.com.br. F.9966-0834/8828-4614. Vende-se Apart - novo - exc.localiz, rico em infra-estrutura de serv, and alto, 1 ste e 2 qtos, wc soc (granito), piso cer, ste máster (amplo+arm), sl p/2 amb, var ampla, cpa, coz (cub granit+armars+mesa granit), ar serv, dep emp compl, 2 vgs gar, pisc, slão festa, 2 elev, churrasq, parq, academia, bela vista de Natal. Port.24 hrs. APV.4090.(m).

**Morro Branco**

**3 Quartos**

**LC EMP. IMOB - C.1597-J.** F.3206-6323/9401-2755/8899-6169. Belo Apto c/ sl p/3 amb, 3 sts, arms, cpa, coz, desp, lavb, dep emp, ar serv, var, elev, sl fest. R\$ 370 mil. LC.28.



**Búzios**  
**Condomínio Beira Mar**  
**Pagamento Facilitado**  
**Entrada R\$ 50.000,00**  
**Restante em 5 anos**  
**direto com o proprietário.**

**Chalét Pronto para morar com 150 M2 de área Privativa.**  
- Térreo; Terraço, Sala, 1 Quarto, 1 Banheiro Social, Cozinha Americana, Área de Serviço, Dependência de Empregada Completa, 3 Vagas de Garagem. - P Superior; 1 Suíte com Closet, 2 Quartos, 1 Banheiro Social, Terraço e Hall. Condomínio com acesso direto a praia, zeladoria, poço tubular particular, energia trifásica, ão eletrônico, central de interfone, deck.

**Venda: RML & Partners Ltda—CRECI 1.634/PJ**  
**Plantao - 84-9916.3261**

**1.1**  
**Lagoa Nova**

**JM CORRETOR DE IMÓVEIS- C.1959.** www.imoveisempre.com.br. F.9966-0834/8828-4614. Vende-se excelent apartament 3 suítes, requint, confort, and médio, móveis fixos, granito, suít mást(closet + varand+ blindx+ espelhos), sla p/3 ambientes(estilizada + sanca +meis:vidros+espelhos), varand, suítes(blindx+granit+ armars+ espel), cpa coz ampla(armars+ cuba,mesa granit), depend, ar serv, desp, 2 vagas garag, piscin, churrasq, P, grou, slão festa, 2 elevadrs, port 24hrs, 105m2 ar privat. APV-4075(mt).

**JM CORRETOR DE IMÓVEIS- C.1959.**

www.imoveisempre.com.br. F.9966-0834/8828-4614. Vende-se blo apart, exc localiz, 1 suít + 2/4, andar alto, ótm ar. lazer, var, 2 vgs gar, sl 2 amb, cpa coz (arms + cba granit) ar serv, suíte (armas + blindex + esp) 2/4, wc soc, bla ar lzer, piscinas, q.poliesp, parq, s.fest, churrasq, p.24 hrs, 2 elevs. APV.4040(mt).

**LC EMP. IMOB - C.1597-J.** F.3206-6323/9401-2755. Vdo Apto c/ sl p/2 amb, 1 ste, 2 semi ste, cpa, coz, ar serv, mobil, esc, wc soc, gar carr. R\$ 220 mil. LC.73.

**LC EMP. IMOB - C.1597-J.**

F.3206-6323/8899-6169. Apto ótm localiz c/ sl 2 amb, 3/4 sd 2 sts, wc soc, closet, armars quartos, coz c/ arm, bancadas granito nos wcs e coz, wc emp, esc, box wcs, gar 2 carr, 2 elev, pisc, salaõ festa, quadra poliesportiva. R\$ 350 mil. LC.129.

**TERTULIANO RÉGO - C.1098.J.** F.3203-2800. Plantão Sáb/Dom. Lindo apto, todo ambientado, sl 3 amb/var, 3 sts, d+ depts, 2 gar, lzer. R\$ 500 mil. TR 16535.

**TERTULIANO RÉGO - C.1098.J.** F.3203-2800. Plantão Sáb/Dom. Ótimo apto, sl 2 amb, lav, 3 sts, wc soc, d+ depts, gar, lzer. R\$ 280 mil. TR 16662.

**TERTULIANO RÉGO - C.1098.J.** F.3203-2800. Plantão Sáb/Dom. Ampla sl 3 amb/var, 3/4 (1 ste), wc soc, coz, ar serv, dep emp, 2 gar, arm. R\$-495 mil. TR8736.

**TERTULIANO RÉGO- C.1098.J.** F.3203-2800. Plantão Sáb/Dom. Ótima localiz, amplo e ventilado, sl 2 amb/var, 3/4 (1 ste), wc soc, demais depts, 2 gar, lado sombra. R\$ 150 mil. TR17293.

**+ de 3 Quartos**

**LC EMP. IMOB - C.1597-J.** F.3206-6323/9401-2755/8899-6169. Lindíssimo apto c/ fino acabto e todos os arms, 3 sts, var, 4 suít, escrit, quarto depósito, lavb, dep emp, cpa/coz, ar serv, 3 vgs gar, ar lazer comp R\$ 1.100.000,00. LC134.

**Morro Branco**

**3 Quartos**

**LC EMP. IMOB - C.1597-J.** F.3206-6323/9401-2755/8899-6169. Apto c/ sl p/ 2 amb, 3/4, 1 ste, cpa/coz c/ arms, elev, R\$ 180 mil. LC.155.

**1.1**  
**Morro Branco**

**LC EMP. IMOB - C.1597-J.** F.3206-6323/9401-2755/8899-6169. Apto c/ sl p/3 amb, 3 sts, esc, arms, cpa/coz c/arm, dep emp, 200m. R\$ 500 mil. LC.38.

**LC EMP. IMOB - C.1597-J.** F.3206-6323/9401-2755/8899-6169. Apto c/ sl 2 amb, 3 ste, closet, arms nos qtos, cpa/coz, wc soc, ar serv, gar 2 aut, gerador, elev. R\$ 250 mil. LC.62.

**+ de 3 Quartos**

**TERTULIANO RÉGO - C.1098.J.** F.3203-2800. Plantão Sáb/Dom. Ampla apto, 300m2 ar, sl 3 amb, var, sl TV, lav, escrit, 4/4 arm (2 sts), wc soc, coz, arm, depts, a serv, 2 depts emp, 3 gar, lazer, único. R\$ 550 mil. TR 14222.

**Neópolis**

**2 Quartos**

**ANA HILDA - Neg Imobiliários. C.2383-J.** F.8817-9683/3608-3246. 2/4, sl, coz, wc, ar serv, cond.fech. 90 mil.

**3 Quartos**

**ANA HILDA - Neg Imobiliários. C.2383-J.** F.8817-9683/3608-3246. 2/4, sl, coz, wc, ar serv, cond.fech. 90 mil.

**3 Quartos**

**ANA HILDA - Neg Imobiliários. C.2383-J.** F.8817-9683/3608-3246. 2/4, sl, coz, wc, ar serv, chave 35 mil + sd.

**Nova Parnamirim**

**2 Quartos**

**SÓLIDA IMÓVEIS- C.0316/J.S.** Plantão no 3133-4000. Natal e Grande Natal, Faça seu cadastro urgente para comprar apartamentos de R\$ 89 mil de 2/4, Financiados 100% CEF. dinizsolida@gmail.com

**2 Quartos**

**ANA HILDA- Neg Imobiliários. C.2383-J.** F.8817-9683/3608-3246. Apto 2/4, sl, coz, wc, var, ar serv. R\$ 72 mil.

**2 Quartos**

**ANA HILDA- Neg Imobiliários. C.2383-J.** F.8817-9683/3608-3246. Apto 2/4, sl, coz, wc, var, ar serv. R\$ 72 mil.

**LC EMP. IMOB - C.1597-J.** F.3206-6323/9401-2755/8899-6169. Vdo Apto, cond fech c/ sl, 2/4, wc soc, cpa, coz, ar/serv, guarita, gar, slão/festas, qdra

**1.1 Ponta Negra**

**2 Quartos**

**JM CORRETOR DE IMÓVEIS - C.1959.**  
www.imoveisempres.com.br  
F.9966-0834/8828-4614. Venda-se. Ótimo Apartam. grande oport. ár nobre, bela vista p/ mar, and.méd. sl, 2/4 soc, var, coz(armars), wc soc, (armars + blindex), 1 vg gar, pisc, slão fest, 2 elev, port 24 hrs. R\$ 150 mil. exc valor cond. APV.4039. (CV).

**JM CORRETOR DE IMÓVEIS - C.1959.**  
www.imoveisempres.com.br  
F.9966-0834/8828-4614. Venda-se. Ótimo Apartam. ár nobre, and.médio, 1 ste + 1/4 soc, sl p/2 amb, var, cpa coz, ár serv, wc soc, 1 vg gar, pisc, elev, churrasq, port 24 hrs. R\$ 165 mil. e valor cond. R\$ 190,00. APV.4037 (co).

**LC EMP. IMOB - C.1597-J.**  
F.3206-6323/8899-6169/9401-2755. Vdo ap novo no cond Residencial Príncipe de Astúrias 10º andar em P.Negra prox ao Praia Shopping c/1 sl, 2/4, wc soc, coz, amerc, ár lazer c/pisc, cooper, qdra tens.poliesp, 2 pisc, c/bar molhado, vista p/mar, 1 vg gar, 2 elev e var R\$ 140 mil. LC.110.

**LC EMP. IMOB - C.1597-J.**  
F.3206-6323/9401-2755/8899-6169. Vdo apto novo no cond Resid Príncipe de Astúrias 1º andar prox ao Praia Shopping c/1 sl, 2/4, wc soc, coz.amerc, ár lazer c/pisc, Cooper, qdra tens e poliesportiva, 2 pisc c/bar molhado, vista p/mar, 1 vg gar, 2 elev e var por. R\$ 130 mil. LC.16.

**TERTULIANO RÉGO - C.1098J.**  
F.3203-2800. Plantão sáb/dom. Único em Natal, acabamento diferenciado, sl 2 amb, var, 2/4 (1 ste) wc soc, demais dep, gar, lazer R\$ 268.367,00. TR16562.

**TERTULIANO RÉGO - C.1098J.**  
F.3203-2800. Plantão sáb/dom. Flat pronto, sla/var, 2/4(1 ste), wc soc, coz/americana, gar, lazer, R\$ 150 mil. TR14084.

**3 Quartos**

**PECHINCHA - Apto. CORAIS DE PONTA NEGRA, R\$ 225 mil. 84-9993-3203/85-9963-3707 c/prop.**

**LC EMP. IMOB - C.1597-J.**  
F.3206-6323/9401-2755/8899-6169. C/1 sl p/2 amb, 3/4 s 1 st, wc soc c/ arm, dep emp, var, ár de lazer compl R\$ 330 mil. LC 107.

**LC EMP. IMOB - C.1597-J.**  
F.3206-6323/9401-2755. Novo, lindo acabamento c/ 102m2, var, sl p/2 amb, 3/4 s/2 sts e 1 semi ste, wc soc, dep emp, ár serv, 2 elev, 2 vg gar, ár lazer comp R\$ 296 mil. LC150.

**LC EMP. IMOB - C.1597-J.**  
F.3206-6323/9401-2755/8899-6169. C/1 sl p/2 amb, 3/4 s 1 st, wc soc c/ arm, dep emp, var, ár de lazer compl R\$ 330 mil. LC 107.

**LC EMP. IMOB - C.1597-J.**  
F.3206-6323/9401-2755. Com sl p/2 amb, 3/4 s/2 sts e 1 semi ste, copa/coz, ár serv, dep, 2 vg gar, 2 elev, gerador, ár lazer compl. R\$ 296 mil. LC150.

**TERTULIANO RÉGO - C.1098J.**  
F.3203-2800. Plantão Sáb/Dom. Novo andar alto, sl 2 amb, var, 3/4 (1 ste) wc, soc, demais depts, 2 gar, lazer. R\$ 290 mil. TR16206.

**Tirol**

**2 Quartos**

**SÓLIDA IMÓVEIS - C.0316J/S.**  
Plantão no 3133-4000. Apto em fase de const, loc exc, 2/4, vários andares, estudo formas de pagamento, ent. NOV/10 parir. R\$ 165.500 mil. SIVA.2049.

**SÓLIDA IMÓVEIS - C.0316J/S.**  
Plantão no 3133-4000. Em fase de const, próx ao Midway Mall c/ 57,92m2, var, sl, 2/4(1ste), wc, ár serv, gar, entrega OUT/10, com sinal 20% saldo em até 80 meses. R\$ 160 mil. SIVA-2038.

**TERTULIANO RÉGO - C.1098J.**  
F.3203-2800. Plantão Sáb/Dom. Novo, linda vista, sl 2 amb, var, 2/4 (1 ste), demais depts, gar, lazer, ldo/sombra. R\$ 145 mil. TR15282.

**1.1 Tirol**

**3 Quartos**

**SÓLIDA IMÓVEIS - C.0316J/S.**  
Plantão no 3133-4000. Em fase de const, loc excel 3/4, vários andares, estudo formas de pagamento, entrega NOV/10 a partir de R\$ 261.500,00 mil. SIVA3100.

**JM CORRETOR DE IMÓVEIS - C.1959.**  
www.imoveisempres.com.br  
F.9966-0834/8828-4614. VENDA-SE EXCELENTE APARTAMENTO, NOVO - More na melhor localização do tirol, and. méd. baix, bela varanda 3/4 sendo 01 SUIT (Wc+Cuba granito), sla 2 ambientes, wc social, cozinha americana, ar serv, dep completa, entra serviço, 2 vgas garag, exc acabam, ar.lazer:02 piscinas, slão fest, churrasq, port 24hrs, 02 elevadores, ar. 98 M2 - R\$ 265 mil. Excel Valor Cond. APV410(npt).

**LC EMP. IMOB - C.1597-J.**  
F.3206-6323/9401-2755/8899-6169. c/ sl p/2 amb, 3/4, 1 ste, doset, wc soc, 2 vg gar, var 2 elev, ár lazer comp. R\$ 220 mil. LC59.

**TERTULIANO RÉGO - C.1098J.**  
F.3203-2800. Plantão Sáb/Dom. Lindo apto, todo amb, sl ampla, 3 sts, demais dep, 2 gar, lazer. R\$ 570 mil. TR17413.

**TERTULIANO RÉGO - C.1098J.**  
F.3203-2800. Plantão Sáb/Dom. Apto exc.local, andar alto, sl 2 amb, var, 3/4 (2 sts, 1 semi ste), wc soc, demais depts, 2 gar, lazer. R\$ 340 mil. TR16230.

**+ de 3 Quartos**

**JM CORRETOR DE IMÓVEIS - C.1959.**  
f.9966-0834/8828-4614. www.imoveisempres.com.br. Venda-se Belo apto, ár nbre, estilizado, requint, confort, and.médio, 4 sts (armars+blind), suit mast (vara+clos + blind + hidr), excel varand, lav, sl 3 amb, ampla, coz (armars) + desp, dep compl, ár serv, 260m2 ar.privat, slão fest, 2 psns, churrasq, elevs c/códig, 3 vgs gar, s.jogos, guarita.24 hs. APV1027.

**LC EMP. IMOB - C.1597-J.**  
F.3206-6323/8899-6169. Grande apartamento pequeno preço 200m2 sl p/3 amb, 4/4 s/1ste c/ closet, escrit, lavab, wc soc, armars, copa/coz, depend, ár serv, ár lazer compl, R\$ 340 mil. LC114.

**TERTULIANO RÉGO - C.1098J.**  
F.3203-2800. Plantão sáb/dom. Único, sl ampla p/3 amb p/3 amb, cl/avabo/var, 4 sts c/closet/var, demais dep, 4 gar, lazer, ac imóvel menor como parte de pagto. TR17560.

**SÓLIDA IMÓVEIS - C.0316J/S.**  
Plantão no 3133-4000. Natal e Grande Natal, Faça seu cadastro urgente para comprar apartamentos de R\$ 89 mil de 2/4, Financiados - 100% CEF. dinizsolida@gmail.com

**TERTULIANO RÉGO - C.1098J.**  
F.3203-2800. Plantão Sáb/Dom. Único, sl ampla p/3 amb p/3 amb, cl/avabo/var, 4 sts c/closet/var, demais dep, 4 gar, lazer, ac imóvel menor como parte de pagto. TR17560.

**Grande Natal**

**SÓLIDA IMÓVEIS - C.0316J/S.**  
Plantão no 3133-4000. Natal e Grande Natal, Faça seu cadastro urgente para comprar apartamentos de R\$ 89 mil de 2/4, Financiados - 100% CEF. dinizsolida@gmail.com

**1.2 Apartamento Aluga**

**Alecrim**

**SÓLIDA IMÓVEIS - C.0316J/S.**  
Plantão no 3133-4000. Parceria global 2000 p/ os Proprietários de Imóveis p/locação, alugamos, administramos e fazemos manutenção em seu aptº, casa, terreno, prédio, c/ agilidade e segurança, Administração diferenciada, Sólida Imóveis, o seu imóvel aqui é tratado como precisa ser, como bem de família e patrimônio. Falar com SR. Diniz ou 9404-7335 ou dinizsolida@gmail.com

**Barro Vermelho**

**2 Quartos**

**TEC IMOBILIÁRIA - C.1718**  
F.3221-2222/9981-0538. 2/4 + 1/4 reversível. R\$ 550,00 + cond + IPTU. Ed Eliane próx ao Colégio das Neves.

**TEC IMOBILIÁRIA - C.1718**  
F.3221-2222/9981-0538. 1/4 + 1/4 reversível. R\$ 450,00 + cond e sem IPTU. Cond Jacumá (próx da UFRN) gar, play, apto, sl var + coz, ár serv.

**TEC IMOBILIÁRIA - C.1718**  
F.3221-2222/9981-0538. 1/4 + 1/4 reversível. R\$ 500,00 + cond e sem IPTU - Cond D Antonio (prox da um), gar, pisc, play, apto, sl, var, coz, ár serv.

**TEC IMOBILIÁRIA - C.1718**  
F.3221-2222/9981-0538. 2/4 + 1/4 reversível. R\$ 500,00 + cond e sem IPTU - Cond D Antonio (prox da um), gar, pisc, play, apto, sl, var, coz, ár serv.

**TEC IMOBILIÁRIA - C.1718**  
F.3221-2222/9981-0538. 2/4 + 1/4 reversível. R\$ 500,00 + cond e sem IPTU - Cond D Antonio (prox da um), gar, pisc, play, apto, sl, var, coz, ár serv.

**TEC IMOBILIÁRIA - C.1718**  
F.3221-2222/9981-0538. 2/4 + 1/4 reversível. R\$ 500,00 + cond e sem IPTU - Cond D Antonio (prox da um), gar, pisc, play, apto, sl, var, coz, ár serv.

**1.2 Barro Vermelho**

**3 Quartos**

**REIS MAGOS - C.1328. F. 3222-4480/3211-2355. Ed. Geraldo Moura:Slá, 2/4, wc soc, coz, ár, serv, wc de serv. R\$ 500,00.**

**REIS MAGOS - C.1328. F. 3222-4480/3211-2355. Ed. Eduardo Moura: Var, sla, 3/4 sdo 1 ste, wc soc, coz, ár, serv. E wc de serv, garagem p/1 car. R\$ 750,00.**

**REIS MAGOS - C.1328. F. 3222-4480/3211-2355. Cond. Metrópolis: sla, 2/4 sdo 1 ste, wc soc, coz, ár, serv. R\$ 1.000,00 com cond. e IPTU incluso.**

**REIS MAGOS - C.1328. F. 3222-4480/3211-2355. Cond. Metrópolis: sla, 2/4 sdo 1 ste, wc soc, coz, ár, serv. R\$ 1.000,00 com cond. e IPTU incluso.**

**REIS MAGOS - C.1328. F. 3222-4480/3211-2355. Cond. Metrópolis: sla, 2/4 sdo 1 ste, wc soc, coz, ár, serv. R\$ 1.000,00 com cond. e IPTU incluso.**

**COND. VALFREDO XAVIER - 4**  
stes, sl 3 ambientes, gar 3 carros. Angelo 9981-0097/3234-5050

**Capim Macio**

**2 Quartos**

**TERTULIANO RÉGO - C.1098J.**  
F.3203-2800. Plantão sáb/dom. Novo, sl, 2/4 (1 ste) wc, soc, demais dep, gar, ldo/somb, lazer. R\$ 800,00. TR17127.

**REIS MAGOS - C.1328. F. 3222-4480/3211-2355. Cond. Ilha Verde:Var, sla, 3/4 sdo 1 ste, wc soc, coz, ár, serv. R\$ 500,00 + taxas.**

**REIS MAGOS - C.1328. F. 3222-4480/3211-2355. Cond. Brisas Atlântico:Var, sl, 3/4 sdo tdos ste, wc soc, coz, ár, serv, dep, compl, gar.p/2cars. R\$ 800,00 + taxas.**

**ESCRIT. IMOB. CARLOS CUNHA - C.1073. F.3211-3252/4646. Apto. 2,4, sl, coz, wc, ár, serv, sem cond. domínio. R\$ 380,00 e R\$ 430,00**

**Dix-Sept Rosado**

**2 Quartos**

**REIS MAGOS - C.1328. F. 3222-4480/3211-2355. Sla. 2/4 sdo 1 ste, coz, wc soc, ár, serv. R\$ 500,00 + taxas.**

**TEC IMOBILIÁRIA - C.1718**  
F.3221-2222/9981-0538. 1/4 + 1/4 reversível. R\$ 450,00 + cond e sem IPTU. Cond Jacumá (próx da UFRN) gar, play, apto, sl var + coz, ár serv.

**SÓLIDA IMÓVEIS - C.0316J/S.**  
Plantão no 3133-4000. Parceria global 2000 p/ os Proprietários de Imóveis p/locação, alugamos, administramos e fazemos manutenção em seu aptº, casa, terreno, prédio, c/ agilidade e segurança, Administração diferenciada, Sólida Imóveis, o seu imóvel aqui é tratado como precisa ser, como bem de família e patrimônio. Falar com SR. Diniz ou 9404-7335 ou dinizsolida@gmail.com

**SÓLIDA IMÓVEIS - C.0316J/S.**  
Plantão no 3133-4000. Parceria global 2000 p/ os Proprietários de Imóveis p/locação, alugamos, administramos e fazemos manutenção em seu aptº, casa, terreno, prédio, c/ agilidade e segurança, Administração diferenciada, Sólida Imóveis, o seu imóvel aqui é tratado como precisa ser, como bem de família e patrimônio. Falar com SR. Diniz ou 9404-7335 ou dinizsolida@gmail.com

**SÓLIDA IMÓVEIS - C.0316J/S.**  
Plantão no 3133-4000. Parceria global 2000 p/ os Proprietários de Imóveis p/locação, alugamos, administramos e fazemos manutenção em seu aptº, casa, terreno, prédio, c/ agilidade e segurança, Administração diferenciada, Sólida Imóveis, o seu imóvel aqui é tratado como precisa ser, como bem de família e patrimônio. Falar com SR. Diniz ou 9404-7335 ou dinizsolida@gmail.com

**SÓLIDA IMÓVEIS - C.0316J/S.**  
Plantão no 3133-4000. Parceria global 2000 p/ os Proprietários de Imóveis p/locação, alugamos, administramos e fazemos manutenção em seu aptº, casa, terreno, prédio, c/ agilidade e segurança, Administração diferenciada, Sólida Imóveis, o seu imóvel aqui é tratado como precisa ser, como bem de família e patrimônio. Falar com SR. Diniz ou 9404-7335 ou dinizsolida@gmail.com

**SÓLIDA IMÓVEIS - C.0316J/S.**  
Plantão no 3133-4000. Parceria global 2000 p/ os Proprietários de Imóveis p/locação, alugamos, administramos e fazemos manutenção em seu aptº, casa, terreno, prédio, c/ agilidade e segurança, Administração diferenciada, Sólida Imóveis, o seu imóvel aqui é tratado como precisa ser, como bem de família e patrimônio. Falar com SR. Diniz ou 9404-7335 ou dinizsolida@gmail.com

**SÓLIDA IMÓVEIS - C.0316J/S.**  
Plantão no 3133-4000. Parceria global 2000 p/ os Proprietários de Imóveis p/locação, alugamos, administramos e fazemos manutenção em seu aptº, casa, terreno, prédio, c/ agilidade e segurança, Administração diferenciada, Sólida Imóveis, o seu imóvel aqui é tratado como precisa ser, como bem de família e patrimônio. Falar com SR. Diniz ou 9404-7335 ou dinizsolida@gmail.com

**SÓLIDA IMÓVEIS - C.0316J/S.**  
Plantão no 3133-4000. Parceria global 2000 p/ os Proprietários de Imóveis p/locação, alugamos, administramos e fazemos manutenção em seu aptº, casa, terreno, prédio, c/ agilidade e segurança, Administração diferenciada, Sólida Imóveis, o seu imóvel aqui é tratado como precisa ser, como bem de família e patrimônio. Falar com SR. Diniz ou 9404-7335 ou dinizsolida@gmail.com

**SÓLIDA IMÓVEIS - C.0316J/S.**  
Plantão no 3133-4000. Parceria global 2000 p/ os Proprietários de Imóveis p/locação, alugamos, administramos e fazemos manutenção em seu aptº, casa, terreno, prédio, c/ agilidade e segurança, Administração diferenciada, Sólida Imóveis, o seu imóvel aqui é tratado como precisa ser, como bem de família e patrimônio. Falar com SR. Diniz ou 9404-7335 ou dinizsolida@gmail.com

**SÓLIDA IMÓVEIS - C.0316J/S.**  
Plantão no 3133-4000. Parceria global 2000 p/ os Proprietários de Imóveis p/locação, alugamos, administramos e fazemos manutenção em seu aptº, casa, terreno, prédio, c/ agilidade e segurança, Administração diferenciada, Sólida Imóveis, o seu imóvel aqui é tratado como precisa ser, como bem de família e patrimônio. Falar com SR. Diniz ou 9404-7335 ou dinizsolida@gmail.com

**SÓLIDA IMÓVEIS - C.0316J/S.**  
Plantão no 3133-4000. Parceria global 2000 p/ os Proprietários de Imóveis p/locação, alugamos, administramos e fazemos manutenção em seu aptº, casa, terreno, prédio, c/ agilidade e segurança, Administração diferenciada, Sólida Imóveis, o seu imóvel aqui é tratado como precisa ser, como bem de família e patrimônio. Falar com SR. Diniz ou 9404-7335 ou dinizsolida@gmail.com

**SÓLIDA IMÓVEIS - C.0316J/S.**  
Plantão no 3133-4000. Parceria global 2000 p/ os Proprietários de Imóveis p/locação, alugamos, administramos e fazemos manutenção em seu aptº, casa, terreno, prédio, c/ agilidade e segurança, Administração diferenciada, Sólida Imóveis, o seu imóvel aqui é tratado como precisa ser, como bem de família e patrimônio. Falar com SR. Diniz ou 9404-7335 ou dinizsolida@gmail.com

**1.2 Lagoa Nova**

**+ de 3 Quartos**

**LC EMP. IMOB - C.1597-J.**  
F.3206-6323/9401-2755/8899-6169. Á rua José Ribeiro Dantas c/ 3 sl, 4/4 s/2 ste, wc soc, copa/coz, desp, gar vários carr, dep comp, depósito, piscina, grades segurança, port autom R\$ 1.700,00. Tratar (84)3206-6323/9401-2755.

**LC EMP. IMOB - C.1597-J.**  
F.3206-6323/8899-6169/9401-2755. Novo no cond Resid Príncipe de Astúrias, prox ao Praia Shopping c/1 sl, 2/4, wc soc, coz, amerc, ár lazer c/pisc, Cooper, qdra tens e poliesportiva, 2 pisc c/bar molhado vista p/mar, 1 vg gar, 2 elev, var. R\$ 850,00 incluso cond.

**APTO 1º ANDAR - C/ 3/4, sala ampla, coz, wc social, ár serviço. Por tras da TV Ponta Negra. F: 8882-8432**

**SÓLIDA IMÓVEIS - C.0316J/S.**  
Plantão no 3133-4000. Parceria global 2000 p/ os Proprietários de Imóveis p/locação, alugamos, administramos e fazemos manutenção em seu aptº, casa, terreno, prédio, c/ agilidade e segurança, Administração diferenciada, Sólida Imóveis, o seu imóvel aqui é tratado como precisa ser, como bem de família e patrimônio. Falar com SR. Diniz ou 9404-7335 ou dinizsolida@gmail.com

**SÓLIDA IMÓVEIS - C.0316J/S.**  
Plantão no 3133-4000. Parceria global 2000 p/ os Proprietários de Imóveis p/locação, alugamos, administramos e fazemos manutenção em seu aptº, casa, terreno, prédio, c/ agilidade e segurança, Administração diferenciada, Sólida Imóveis, o seu imóvel aqui é tratado como precisa ser, como bem de família e patrimônio. Falar com SR. Diniz ou 9404-7335 ou dinizsolida@gmail.com

**TEC IMOBILIÁRIA - C.1718**  
F.3221-2222/9981-0538. Apto c/ sla, 1 ste, 2 wcs, coz amer, R\$ 400,00 + cond de R\$ 50,00, c/ cerca elét, portão elét, estac int

**TEC IMOBILIÁRIA - C.1718**  
F.3221-2222/9981-0538. Edf João Borja na Av Afonso Pena, prox ao Aero Club, 2/4 + (1 reversível), 2 wc, coz, ár, serv, gar. R\$ 500,00 + cond e sem IPTU.

**TERTULIANO RÉGO - C.1098J.**  
F.3203-2800. Plantão sáb/dom. Exc. Apto andar alto, sl 2 amb, 2/4 (1 ste), wc soc, demais depts, gar, lazer. R\$ 700,00. TR16396.

**REIS MAGOS - C.1328. F. 3222-4480/3211-2355. Cond. Esplanada dos Jardins: Var, sla, 3/4 sdo 1 ste, wc soc, coz, ár, serv, garagem p/1 car. R\$ 600,00 + taxas.**

**SÓLIDA IMÓVEIS - C.0316J/S.**  
Plantão no 3133-4000. Parceria global 2000 p/ os Proprietários de Imóveis p/locação, alugamos, administramos e fazemos manutenção em seu aptº, casa, terreno, prédio, c/ agilidade e segurança, Administração diferenciada, Sólida Imóveis, o seu imóvel aqui é tratado como precisa ser, como bem de família e patrimônio. Falar com SR. Diniz ou 9404-7335 ou dinizsolida@gmail.com

**SÓLIDA IMÓVEIS - C.0316J/S.**  
Plantão no 3133-4000. Parceria global 2000 p/ os Proprietários de Imóveis p/locação, alugamos, administramos e fazemos manutenção em seu aptº, casa, terreno, prédio, c/ agilidade e segurança, Administração diferenciada, Sólida Imóveis, o seu imóvel aqui é tratado como precisa ser, como bem de família e patrimônio. Falar com SR. Diniz ou 9404-7335 ou dinizsolida@gmail.com

**SÓLIDA IMÓVEIS - C.0316J/S.**  
Plantão no 3133-4000. Parceria global 2000 p/ os Proprietários de Imóveis p/locação, alugamos, administramos e fazemos manutenção em seu aptº, casa, terreno, prédio, c/ agilidade e segurança, Administração diferenciada, Sólida Imóveis, o seu imóvel aqui é tratado como precisa ser, como bem de família e patrimônio. Falar com SR. Diniz ou 9404-7335 ou dinizsolida@gmail.com

**SÓLIDA IMÓVEIS - C.0316J/S.**  
Plantão no 3133-4000. Parceria global 2000 p/ os Proprietários de Imóveis p/locação, alugamos, administramos e fazemos manutenção em seu aptº, casa, terreno, prédio, c/ agilidade e segurança, Administração diferenciada, Sólida Imóveis, o seu imóvel aqui é tratado como precisa ser, como bem de família e patrimônio. Falar com SR. Diniz ou 9404-7335 ou dinizsolida@gmail.com

**SÓLIDA IMÓVEIS - C.0316J/S.**  
Plantão no 3133-4000. Parceria global 2000 p/ os Proprietários de Imóveis p/locação, alugamos, administramos e fazemos manutenção em seu aptº, casa, terreno, prédio, c/ agilidade e segurança, Administração diferenciada, Sólida Imóveis, o seu imóvel aqui é tratado como precisa ser, como bem de família e patrimônio. Falar com SR. Diniz ou 9404-7335 ou dinizsolida@gmail.com

**SÓLIDA IMÓVEIS - C.0316J/S.**  
Plantão no 3133-4000. Parceria global 2000 p/ os Proprietários de Imóveis p/locação, alugamos, administramos e fazemos manutenção em seu aptº, casa, terreno, prédio, c/ agilidade e segurança, Administração diferenciada, Sólida Imóveis, o seu imóvel aqui é tratado como precisa ser, como bem de família e patrimônio. Falar com SR. Diniz ou 9404-7335 ou dinizsolida@gmail.com

**SÓLIDA IMÓVEIS - C.0316J/S.**  
Plantão no 3133-4000. Parceria global 2000 p/ os Proprietários de Imóveis p/locação, alugamos, administramos e fazemos manutenção em seu aptº, casa, terreno, prédio, c/ agilidade e segurança, Administração diferenciada, Sólida Imóveis, o seu imóvel aqui é tratado como precisa ser, como bem de família e patrimônio. Falar com SR. Diniz ou 9404-7335 ou dinizsolida@gmail.com

**SÓLIDA IMÓVEIS - C.0316J/S.**  
Plantão no 3133-4000. Parceria global 2000 p/ os Proprietários de Imóveis p/locação, alugamos, administramos e fazemos manutenção em seu aptº, casa, terreno, prédio, c/ agilidade e segurança, Administração diferenciada, Sólida Imóveis, o seu imóvel aqui é tratado como precisa ser, como bem de família e patrimônio. Falar com SR. Diniz ou 9404-7335 ou dinizsolida@gmail.com

**SÓLIDA IMÓVEIS - C.0316J/S.**  
Plantão no 3133-4000. Parceria global 2000 p/ os Proprietários de Imóveis p/locação, alugamos, administramos e fazemos manutenção em seu aptº, casa, terreno, prédio, c/ agilidade e segurança, Administração diferenciada, Sólida Imóveis, o seu imóvel aqui é tratado como precisa ser, como bem de família e patrimônio. Falar com SR. Diniz ou 9404-7335 ou dinizsolida@gmail.com

**SÓLIDA IMÓVEIS - C.0316J/S.**  
Plantão no 3133-4000. Parceria global 2000 p/ os Proprietários de Imóveis p/locação, alugamos, administramos e fazemos manutenção em seu aptº, casa, terreno, prédio, c/ agilidade e segurança, Administração diferenciada, Sólida Imóveis, o seu imóvel aqui é tratado como precisa ser, como bem de família e patrimônio. Falar com SR. Diniz ou 9404-7335 ou dinizsolida@gmail.com

**SÓLIDA IMÓVEIS - C.0316J/S.**  
Plantão no 3133-4000. Parceria global 2000 p/ os Proprietários de Imóveis p/locação, alugamos, administramos e fazemos manutenção em seu aptº, casa, terreno, prédio, c/ agilidade e segurança, Administração diferenciada, Sólida Imóveis, o seu imóvel aqui é tratado como precisa ser, como bem de família e patrimônio. Falar com SR. Diniz ou 9404-7335 ou dinizsolida@gmail.com

**SÓLIDA IMÓVEIS - C.0316J/S.**  
Plantão no 3133-4000. Parceria global 2000 p/ os Proprietários de Imóveis p/locação, alugamos, administramos e fazemos manutenção em seu aptº, casa, terreno, prédio, c/ agilidade e segurança, Administração diferenciada, Sólida Imóveis, o seu imóvel aqui é tratado como precisa ser, como bem de

**1.3 Parnamirim**  
**1.3 Casa Compra e Venda**  
**Parnamirim**  
**3 Quartos**

**TERTULIANO RÉGO - C.1098J.** F.3203-2800. Plantão Sáb/Dom. Exc loc em Passagem de Areia, casas novas, terraço, sl, 3/4(1 ste), wc soc, demais dep, 2 gar. Ac financ da CEF. R\$ 125 mil. TR15445.

**Parque das Colinas**  
**3 Quartos**

**LC EMP. IMOB - C.1597-J.** F.3206-6323/9401-2755/8899-6169. c/ sla p/ 2 amb, 3 stes, wc soc, copa/coz, dep emp, desp, ar serv, armari/coz/qto, depósito, gar 2 autos, jard, qtal, pisc, portão autom, R\$ 280 mil. LC113.

**+ de 3 Quartos**

**SÓLIDA IMÓVEIS - C.0316J/S.** Plantão no 3133-4000. Exclusivo, 4 ste (1 master c/ closet e hidró) duplex marav. 400m2 área const, sl 3 amb, coz, d.c.e, var, 3 vag, amplo jard, portão e cerca elet. Estudo prop. Ac. inv. menor valor. R\$ 700 mil. SIVC.4028.

**JM CORRETOR DE IMÓVEIS - C.1959.** www.imoveisempre.com.br. F.9966-0834/8828-4614. Vende-se exc casa nova, 2 pavimts, fno acabam, pso porcelant, e ceram vitrificad, c/paisagismo, 4 suít, 3 closet (blindex) suít master (hidro + blindex) sl 2 amb (rod teto+sanca) 2 varand (aço escovad) lavab, sl int, coz ampla (arms) + desp, dep comp, 400m2 ar.constr. 6 vg gar, seg eletrôn, ld somb, pisc, churrasq, deck, 2 entrad serv, portão autom. Obs: ac inv. menor valor negociac. CV1020pc.

**LC EMP. IMOB - C.1597-J.** F.3206-6323/9401-2755/8899-6169. c/ 3 sls, 5/4 s/4 ste, wc soc, var, qtos c/arm, copa/coz, desp, ar serv, dep comp, gar p/4 car, pisc. R\$ 380 mil. LC99.

**TERTULIANO RÉGO - C.1098J.** F.3203-2800. Plantão sáb/dom. Casa 2 pav, exc local, Rua calçada, terraço, 3 sls, lav, 4 stes, demais depts, 3 gar, pisc/bar/churrasq/wc apoio. R\$ 520 mil. TR15656.

**4009.0200**  
 CLASSIFICADOS DO DIÁRIO. VENDE MAIS.  
 PRA TODO TIPO DE NEGÓCIO.

**1.3 Praias**  
**Praias**  
**2 Quartos**

**SÓLIDA IMÓVEIS - C.0316J/S.** Plantão no 3133-4000. EXCLUSIVO, Búzios, 2/4 (1 ste), duplex, cond.fech, excel, pisc, 99,94m2, ac const, sl 2a, 2 wcs, ótimo preço, próx, do mar e do asfalto, seg, boa moradia, permuta, ac CEF. R\$ 150 mil. Tr. c/ Diniz. SIVC-2028.

**3 Quartos**

**ANA HILDA - Neg Imobiliários.** C.2383-J. F.8817-9683/3608-3246. Touros, cs 3/4 s/1 ste, sl, coz, wc, var 200m/mar. R\$ 50 mil.

**+ de 3 Quartos**

**TERTULIANO RÉGO - C.1098J.** F.3203-2800. Plantão sáb/dom. Praia de Carnaubinha exc casa 2 pav, terraço, sl p/ 2 amb, 4/4 (2 ste) wc soc, demais dep, 6 gar R\$ 230 mil. TR16222.

**Ponta Negra**  
**3 Quartos**

**SÓLIDA IMÓVEIS - C.0316J/S.** Plantão no 3133-4000. Cs 3/4 (1 ste) sl, coz, 2 wc, 2 vag, 220 m2, Ac, terr.300m2, estudo proposta e ou alug. R\$ 1.000,00 ou vend. R\$ 380 mil. SIC.3099.

**TERTULIANO RÉGO - C.1098J.** F.3203-2800. Plantão Sáb/Dom. Conj. Pta.Negra, ót local, terraço, sl 2 amb, 3/4 (1 ste) wc soc, demais depts, 2 gar. R\$ 230 mil. TR16483.

**+ de 3 Quartos**

**SÓLIDA IMÓVEIS - C.0316J/S.** Plantão no 3133-4000. Csa c/4 sts, D.C.E, 3 sls, 3 vg, coz c/arm, sl oport, sl fest, pisc, qtal amplo. Excel local. SIVC-4017.

**JM CORRETOR DE IMÓVEIS - C.1959.** F.9966-0834/8828-4614. www.imoveisempre.com.br. Vende-se blia Csa, cond fech, ar nob, conf, alto padr, requint, cs 2 pav, 4 sts, vars, 3 vgs gar, escr, porcel, 1 sl 3 amb, (sl tv+som), escad granit + aço escov, ficam tdos mveis, fixos, 3 stes (arms+blindex+cub.gran), ste mast(2 closet + arms + esc + sl, star int + var), cop, coz, desp, ar serv, dep compl, exc, ar lazer, pisc (c/bar molhado), blo jdjm c/ paisag, segur, 340m2. CV870w.

**ANA HILDA - Neg Imobiliários.** C.2383-J. F.8817-9683/3608-3246. Oportunidade, 4/4 s/2 sts, 2 sls, coz, 2 dep, ar serv, pisc, churras, ter. 12x36 R\$ 315 mil.

**1.3 Ponta Negra**  
**San Vale**  
**+ de 3 Quartos**

**TERTULIANO RÉGO - C.1098J.** F.3203-2800. Plantão Sáb/Dom. Ótm cs, exc loc, 450m2 terr, 3 pav, terraço, 3 sls, lav, 4/4 (2 sts), wc soc, demais dep, 4 gar, pisc/ churras. R\$ 600 mil. TR16321.

**JM CORRETOR DE IMÓVEIS - C.1959.** www.imoveisempre.com.br. F.9966-0834/8828-4614. Vende-se bela casa, ar. nobre, 2 suít, 2 semi-suít, 2 pavimts, 6 vg garag, Terr: ar. soc, 2 entrad soc, 2 serv, 1 sl p/ 3 amb (c/ portaga acesso ar. lazer) ceram + porcelanat, sl estar intimo, lavab, jard intern, suít casa: closet + var, jard privat, wc (c/ba grani + blindex + hidró) 2 semi-suít, closet + wc (c/ba grani + blindex) 3ª suíte: wc (c/ba grani + blindex) opa coz (c/ba grani) ar serv, despens, dep compl, Ar. lazer: piscina + terraço + churrasq + jard c/ paisagismo + segur. Pavim. super: 1 sl TV, escrit, varand. CV720(i)

**CRECI 2013 - Sua carta crédito CEF já tem endereço. LIGUE 2/4, laje e espaço. F: 9945-9475/9431-1600**

**2 Quartos**

**TERTULIANO RÉGO - C.1098J.** F.3203-2800. Plantão Sáb/dom. Melhor cond fech, oport (família vende por motivo de mudança) belíssima casa, acab único, 2 pav, repleta/arms, 2 terraços, sl p/2 amb, mais sl/jantar, 4 sts s/1 master c/var/closet, estar int, coz ampla, ar serv, dep/emp, 3 gar, amplo jard c/frut diversas, espécies nativas e ornamentais, horta, cisterna e irrigação automática c/ sistema de reaproveitamento de água cond clazer e linda vista p/ parque da cidade. R\$ 790 mil. TR18658.

**Tirol**  
**2 Quartos**

**TERTULIANO RÉGO - C.1098J.** F.3203-2800. Plantão Sáb/Dom. Loc único, 341m2 terreno, terraço, 2 sls, 2/4, wc soc, demais dep, 4 gar, R\$ 280 mil. TR16137.

**3 Quartos**

**SÓLIDA IMÓVEIS - C.0316J/S.** Plantão no 3133-4000. Exclusiva, Duplex 3/4 (2 ste) reforma tot, aprox 260m2 ar.constr. 2 sls, quarto p/ depósito, coz, 2 vag, exc loc p/ comércio R\$ 395 mil. SIVC.3073.

**LC EMP. IMOB - C.1597-J.** F.3206-6323/9401-2755/8899-6169. Com sl p/2 amb, 4/4 s/2 sts e 2 semi suít, c/arm, copa, coz, coz aux, desp, dep, quar, depósito, jdjm, qtal, 2 vg gar, terr 15x30. R\$ 400 mil. LC157.

**3 Quartos**

**TERTULIANO RÉGO - C.1098J.** F.3203-2800. Plantão Sáb/Dom. Exc csa, ót loc, sl 2 amb, 2/4(1ste/closet/var), wc soc, coz/arm, 2 gar, ldo/sombra, R\$ 1.200,00. TR14505.

**2 Quartos**

**1.3 Tirol**  
**Grande Natal**

**TERTULIANO RÉGO - C.1098J.** F.3203-2800. Plantão sáb/dom. Exc loc, av comercial, 450m2 terreno, terraço, 2 sls, lavb, 4/4 (1 ste) demais depts, 3 gar. R\$ 470 mil. TR16249.

**SÓLIDA IMÓVEIS - C.0316J/S.** Plantão no 3133-4000. Natal e Grande Natal, Faça seu cadastro urgente para comprar casas R\$ 75 mil com 1 mil de ent e R\$ 100 reais por mês de 2/4, ent em 6 meses após o lanç saldo financ 100% CEF. dinizsolida@gmail.com

**2 Quartos**

**CRECI 2013 - Sua carta crédito CEF já tem endereço. LIGUE 2/4, laje e espaço. F: 9945-9475/9431-1600**

**1.4 Casa Aluga**  
**Barro Vermelho**  
**3 Quartos**

**TERTULIANO RÉGO - C.1098J.** F.3203-2800. Plantão Sáb/Dom. Exc imóvel comerc, servindo p/buifets, escolas, clínicas, etc., 1.149m2 terr, 350m2 const, ótmo acabto, lindo jdjm, confira. R\$ 750 mil. TR16155.

**TERTULIANO RÉGO - C.1098J.** F.3203-2800. Plantão Sáb/Dom. Exc pto p/ investir, 390m2 const, c/ 2 salões comerc de 50m2 cada, em cima, 3 casas, s/2 c/ 2/4 e demais dep, outra c/ 1 suít grande R\$ 420 mil. TR16818.

**Capim Macio**  
**+ de 3 Quartos**

**TEC IMOBILIÁRIA - C.1718.** F.3221-2222/9981-0538. Cs c/4/4 (1ste), 2 sl, copa/coz/2 gar. R\$ 1.000,00 + taxas.

**Parnamirim**  
**2 Quartos**

**2 Quartos**

**TEC IMOBILIÁRIA - C.1718.** F.3221-2222/9981-0538. Cs Cond fech, por tras do Parque de Exposição, c/2/4, sl, wc soc, coz. R\$ 300,00 + taxas.

**Petrópolis**  
**2 Quartos**

**TERTULIANO RÉGO - C.1098J.** F.3203-2800. Plantão Sáb/Dom. Exc csa, ót loc, sl 2 amb, 2/4(1ste/closet/var), wc soc, coz/arm, 2 gar, ldo/sombra, R\$ 1.200,00. TR14505.

**1.5 Centro**  
**1.5 Pontos Comerciais Compra e Venda**  
**Centro**

**LC EMP. IMOB - C.1597.** F.3206-6323/8899-6169/9401-2755. vdo sala comerc na galeria Princesa Isabel R\$ 15 mil. LC75.

**TERTULIANO RÉGO - C.1098J.** F.3203-2800. Plantão Sáb/Dom. 2 sls comerc c/ 60m2 área tot. R\$ 40 mil. TR16186.

**Dix-Sept Rosado**

**TERTULIANO RÉGO - C.1098J.** F.3203-2800. Plantão Sáb/Dom. Prédio comerc, 2 pav, pav térreo 7 salas, wc. Pav sup, casa c/ sala, 1/4, coz americ, wc soc, demais dep R\$ 230 mil. TR16484.

**Lagoa Nova**

**TERTULIANO RÉGO - C.1098J.** F.3203-2800. Plantão Sáb/Dom. Exc imóvel comerc, servindo p/buifets, escolas, clínicas, etc., 1.149m2 terr, 350m2 const, ótmo acabto, lindo jdjm, confira. R\$ 750 mil. TR16155.

**TERTULIANO RÉGO - C.1098J.** F.3203-2800. Plantão Sáb/Dom. Exc pto p/ investir, 390m2 const, c/ 2 salões comerc de 50m2 cada, em cima, 3 casas, s/2 c/ 2/4 e demais dep, outra c/ 1 suít grande R\$ 420 mil. TR16818.

**Lagoa Seca**

**TERTULIANO RÉGO - C.1098J.** F.3203-2800. Plantão Sáb/Dom. Exc prédio comerc na Prudente de Moraes, todo reformado, 380m2 const, salão, 4 sl, 2 wc R\$ 280 mil. TR16362.

**Ponta Negra**

**TERTULIANO RÉGO - C.1098J.** F.3203-2800. Plantão Sáb/Dom. Ótm pto comerc, 2 pav, toda estrutura p/ qualquer atividade, na orla de Pta Negra, 273m2 const, 5 wc, ld somb R\$ 1.500.000,00. TR16921.

**1.6 Pontos Comerciais Aluga**  
**Capim Macio**

**TERTULIANO RÉGO - C.1098J.** F.3203-2800. Plantão Sáb/Dom. Ótimo pto comerc, excel local, 190m2 const, terraço, 2 sls, 4/4 (2 sts), demais depts, ldo/sombra. R\$ 3 mil. TR-16682.

**Lagoa Nova**

**CENTER MOR-S/Li.** \$450 entre Jaguarari/Prudente. 9982-2715

**1.6 Lagoa Nova**  
**CENTER MOR-Salas/Lojas,wc,estac.rotativo. A partir R\$ 450,00. Próx.Fórum.9982-2715**

**TEC IMOBILIÁRIA - C.1718.** F.3221-2222/9981-0538. Sl comerc, Edif Beatriz Bonnacci, próx do Shopping Midway Mall. R\$ 400,00 + tx.

**SALAS E LOJAS - R. Jaguarari (Próx. a Justiça). F: 9984-9993**

**Lagoa Seca**

**TERTULIANO RÉGO - C.1098J.** F.3203-2800. Plantão Sáb/Dom. Pto exc p/ escrit, clinica, etc, 7 sls, 4 wc, próx do Midway R\$ 5 mil. TR15835.

**Nova Parnamirim**

**TEC IMOBILIÁRIA - C.1718.** F.3221-2222/9981-0538. Sl comerc, Av. Abel Cabral, próx Av Airton Sena 35m2. R\$ 350,00 + tx.

**TERTULIANO RÉGO - C.1098J.** F.3203-2800. Plantão Sáb/Dom. Loja na Mª Lacerda, recepção, sl, wc. R\$ 600,00. TR-15202.

**Parnamirim**

**TERTULIANO RÉGO - C.1098J.** F.3203-2800. Plantão Sáb/Dom. 5 Galpões med 1.380m2 ar total, recém const, estac, lado sombra, estuda possibl de alugar indi. R\$ 10 mil. TR15892.

**Petrópolis**

**TEC IMOBILIÁRIA - C.1718.** F.3221-2222/9981-0538. Préd Av. Saigado Filho, 600 m2 área constr, viz ao CCAA. R\$ 4 mil + Tx.

**ESCRIT.IMOB.CARLOS CUNHA - C.1073.** F.3211-3252/4646. Sala comercial s/cond. R\$ 250,00

**TERTULIANO RÉGO - C.1098J.** F.3203-2800. Plantão Sáb/Dom. Localiz impar da P.Morais, exc p/ emp, clínicas etc, 5 sls, 2 wcs, estac. R\$ 2.200,00. TR16702.

**TERTULIANO RÉGO - C.1098J.** F.3203-2800. Plantão Sáb/Dom. Ótima sl p/esc/consultório, med 25m2 c/recepção e wc. R\$ 600,00. TR13858.

**Ponta Negra**

**REIS MAGOS - C.1328.** F: 3222-4480/3211-2355. UM SALÃO, coz e 2 wcs. R\$ 1.200,00.

**Tirol**

**TERTULIANO RÉGO - C.1098J.** F.3203-2800. Plantão Sáb/Dom. Ótimo pto comerc, excel local, 190m2 const, terraço, 2 sls, 4/4 (2 sts), demais depts, ldo/sombra. R\$ 3 mil. TR-16682.

**1.7 Alecrim**  
**1.7 Terrenos e Áreas Compra e Venda**  
**Alecrim**

**SÓLIDA IMÓVEIS - C.0316J/S.** Plantão no 3133-4000. Central de terrenos. Srs. Proprietários de Terrenos, Áreas, chácaras, sítios, fazendas ou área de expansão Urbana, Litorâneas e Rurais, p/ casas ou aptos populares médio ou alto padrão, condomínios fechados ou loteamentos c/ ou sem projetos, procure-nos urgente. Falar c/Sr. Diniz. 9404-7335 ou dinizsolida@gmail.com

**SÓLIDA IMÓVEIS - C.0316J/S.** Plantão no 3133-4000. Central de terrenos. Srs. Construtores dispo-mos de Terrenos, Areas Urbana ou Area de Expansão Urbana, Litorâneas e Rurais, p/casas ou aptos populares médio ou alto padrão, condomínios fechados ou loteamentos c/ ou sem projetos, procure-nos urgente. Falar c/Sr. Diniz. 9404-7335 ou dinizsolida@gmail.com

**Capim Macio**

**SÓLIDA IMÓVEIS - C.0316J/S.** Plantão no 3133-4000. Central de terrenos. Srs. Proprietários de Terrenos, Áreas, chácaras, sítios, fazendas ou área de expansão Urbana, Litorâneas e Rurais, p/ casas ou aptos populares médio ou alto padrão, condomínios fechados ou loteamentos c/ ou sem projetos, procure-nos urgente. Falar c/Sr. Diniz. 9404-7335 ou dinizsolida@gmail.com

**Cidade Verde**

**LOTE COMERCIAL - 2 frentes, 615m2 (15x41m), (84) 9982.5773 c/proprietário.**

**TERTULIANO RÉGO - C.1098J.** F.3203-2800. Plantão Sáb/Dom. Ótimo terr, esq, ldo/sombra, 256m2, área. R\$ 78 mil. TR16181.

**Lagoa Nova**

**SÓLIDA IMÓVEIS - C.0316J/S.** Plantão no 3133-4000. Central de terrenos. Srs. Proprietários de Terrenos, Áreas, chácaras, sítios, fazendas ou área de expansão Urbana, Litorâneas e Rurais, p/ casas ou aptos populares médio ou alto padrão, condomínios fechados ou loteamentos c/ ou sem projetos, procure-nos urgente. Falar c/Sr. Diniz. 9404-7335 ou dinizsolida@gmail.com

**LC EMP. IMOB - C.1597-J.** F.3206-6323/9401-2755/8899-6169. Pechincha, terr. c/ 1600m2 de área a R\$ 800,00 o m2. LC153.

**1.7 Lagoa Nova**  
**LC EMP. IMOB - C.1597-J.** F.3206-6323/9401-2755/8899-6169. 4,5 hect c/ rio perene, murado, frontalmente escriturado R\$ 240 mil. LC.11.

**Lagoa Seca**

**TERTULIANO RÉGO - C.1098J.** F.3203-2800. Plantão Sáb/dom. Exc loc, 521m2 área. R\$ 350 mil. TR15883.

**Nova Parnamirim**

**TERRENO QUITADO - BOSQUE DOS POETAS com 612M2.** R\$ 300 mil. F:9996-0814

**SÓLIDA IMÓVEIS - C.0316J/S.** Plantão no 3133-4000. Exclusivo cond.fech só 18 lotes 200m2 cada, excel infra-estrut, pav, pisc, portão p/const. R\$ 80 mil cada. Estudo parcelamento. Tr. c/ Diniz. SIVT.058.

**SÓLIDA IMÓVEIS - C.0316J/S.** Plantão no 3133-4000. Terr med 497,22 m2, cond fech, segurança, sl fest, pisc adul, e inf, playground, campo, pronto p/ construir Green Club III. R\$ 90 mil. SIVT.055.

**SÓLIDA IMÓVEIS - C.0316J/S.** Plantão no 3133-4000. Central de terrenos. Srs. Proprietários de Terrenos, Áreas, chácaras, sítios, fazendas ou área de expansão Urbana, Litorâneas e Rurais, p/ casas ou aptos populares médio ou alto padrão, condomínios fechados ou loteamentos c/ ou sem projetos, procure-nos urgente. Falar c/Sr. Diniz. 9404-7335 ou dinizsolida@gmail.com

**TERTULIANO RÉGO - C.1098J.** F.3203-2800. Plantão Sáb/dom. Cond fech, lote c/ 419m2, ld somb, esquina R\$ 215 mil. TR16916.

**TERTULIANO RÉGO - C.1098J.** F.3203-2800. Plantão Sáb/dom. Cond fech, lote c/ 360m2 área, compl área lazer R\$ 70 mil. TR17434.

**Parnamirim**

**SÓLIDA IMÓVEIS - C.0316J/S.** Plantão no 3133-4000. Central de terrenos. Srs. Proprietários de Terrenos, Áreas, chácaras, sítios, fazendas ou área de expansão Urbana, Litorâneas e Rurais, p/ casas ou aptos populares médio ou alto padrão, condomínios fechados ou loteamentos c/ ou sem projetos, procure-nos urgente. Falar c/Sr. Diniz. 9404-7335 ou dinizsolida@gmail.com

**TERTULIANO RÉGO - C.1098J.** F.3203-2800. Plantão Sáb/dom. Exc.local, 30ha, plano, casa morador, grande variedade de frut. R\$ 9.000.000,00. TR16128.

**TROCA**

TROCO BONSAI TAILANDÊS DE CANTO DE PAREDE POR BANDA DE FORRÓ COM EQUIPAMENTOS E DANÇARINOS. SÓ NÃO LIGUE A COBRAR QUE MEU CELULAR É A CARTÃO. CLASSIFICADOS DO DIÁRIO. PRA TODO TIPO DE NEGÓCIO.



**4009.0200**  
 CLASSIFICADOS DO DIÁRIO. VENDE MAIS.

1.7 Planalto

SÓLIDA IMÓVEIS - C.0316/J.S. Plantão no 3133-4000. Central de terrenos. Srs. Construtores dispo-

1.7 Grande Natal

SÓLIDA IMÓVEIS - C.0316/J.S. Plantão no 3133-4000. Central de terrenos. Srs. Construtores dispo-

2.1 Fazendas

HENRIQUE VIEIRA- C.2704. 17ª Reg. F.3231-4458/9115-6658. La-

1.7 Planalto

SÓLIDA IMÓVEIS - C.0316/J.S. Plantão no 3133-4000. Paraíba/Lucena: exclusivo oportunidades

1.9 Quartos, Pensões e Kitnetes Aluga

SÓLIDA IMÓVEIS - C.0316/J.S. Plantão no 3133-4000. Paraíba/Lucena: exclusivo oportunidades

2 RURAIS

SÓLIDA IMÓVEIS - C.0316/J.S. Plantão no 3133-4000. Central de terrenos. Srs. Construtores dispo-

2.1 Fazendas

SÓLIDA IMÓVEIS - C.0316/J.S. Plantão no 3133-4000. Central de terrenos. Srs. Construtores dispo-

3.1 Automóveis

DOBLO 02-EX 1.3, 16v, comple- to. F. 8802-0216/3213-1858

3.1 Automóveis

STRADA ADVENTURE 03 - Completa, cor prata. Preço a combi-

3.1 Automóveis

PAMPA 93 - Motor AP, gás natu- ral, em perfeito estado. F. 3213-

1.7 Grande Natal

SÓLIDA IMÓVEIS - C.0316/J.S. Plantão no 3133-4000. Central de terrenos. Srs. Construtores dispo-

2.1 Fazendas

HENRIQUE VIEIRA- C.2704. 17ª Reg. F.3231-4458/9115-6658. La-

2.2 Granjas

SÓLIDA IMÓVEIS - C.0316/J.S. Plantão no 3133-4000. Ceará Mirim, Granja c/6,5 hect, frut, poço,

3.3 Motos

GOL 06 - 1.0, AR, 2p. F: 9636-1697

3.5 Peças e Serviços

XTZ 125 04/05 - Preta, toda origi- nal. Único proprietário. R\$ 3.800,00.

4 TRABALHO E FORMAÇÃO PROFISSIONAL

NOVA AGÊNCIA- Doméstica e Babás com ótima referência. F:3222-3332/8734-9480

3 VEÍCULOS

3.1 Automóveis

3.1 Automóveis

DOBLO 02-EX 1.3, 16v, comple- to. F. 8802-0216/3213-1858

3.1 Automóveis

STRADA ADVENTURE 03 - Completa, cor prata. Preço a combi-

3.1 Automóveis

PAMPA 93 - Motor AP, gás natu- ral, em perfeito estado. F. 3213-

2.1 Fazendas

HENRIQUE VIEIRA- C.2704. 17ª Reg. F.3231-4458/9115-6658. La-

2.1 Fazendas

TERTULIANO RÉGO- C.1098J. F.3203-2800. Plantão sáb/dom. S.Paulo do Potengi fazenda c/ 204 ha,

2.2 Granjas

SÓLIDA IMÓVEIS - C.0316/J.S. Plantão no 3133-4000. Ceará Mirim, Granja c/6,5 hect, frut, poço,

3.3 Motos

GOL 06 - 1.0, AR, 2p. F: 9636-1697

3.5 Peças e Serviços

XTZ 125 04/05 - Preta, toda origi- nal. Único proprietário. R\$ 3.800,00.

4 TRABALHO E FORMAÇÃO PROFISSIONAL

NOVA AGÊNCIA- Doméstica e Babás com ótima referência. F:3222-3332/8734-9480

3 VEÍCULOS

3.1 Automóveis

3.1 Automóveis

DOBLO 02-EX 1.3, 16v, comple- to. F. 8802-0216/3213-1858

3.1 Automóveis

STRADA ADVENTURE 03 - Completa, cor prata. Preço a combi-

3.1 Automóveis

PAMPA 93 - Motor AP, gás natu- ral, em perfeito estado. F. 3213-

AGÊNCIA DE PROPAGANDA PROCURA-ARTE-FINALISTA Criativo c/ conhecimento em Corel Draw, Illustrator e Photoshop...

2.1 Fazendas

TERTULIANO RÉGO- C.1098J. F.3203-2800. Plantão sáb/dom. S.Paulo do Potengi fazenda c/ 204 ha,

2.2 Granjas

SÓLIDA IMÓVEIS - C.0316/J.S. Plantão no 3133-4000. Ceará Mirim, Granja c/6,5 hect, frut, poço,

3.3 Motos

GOL 06 - 1.0, AR, 2p. F: 9636-1697

3.5 Peças e Serviços

XTZ 125 04/05 - Preta, toda origi- nal. Único proprietário. R\$ 3.800,00.

4 TRABALHO E FORMAÇÃO PROFISSIONAL

NOVA AGÊNCIA- Doméstica e Babás com ótima referência. F:3222-3332/8734-9480

3 VEÍCULOS

3.1 Automóveis

3.1 Automóveis

DOBLO 02-EX 1.3, 16v, comple- to. F. 8802-0216/3213-1858

3.1 Automóveis

STRADA ADVENTURE 03 - Completa, cor prata. Preço a combi-

3.1 Automóveis

PAMPA 93 - Motor AP, gás natu- ral, em perfeito estado. F. 3213-

3.1 Nissan

FRONTIER 04 - Caminhoneta ca- bine dupla, diesel. F: 3205-3729/ 9604-4477

3.1 Volkswagen

MONTE JÚNIOR AUTOMÓVEIS- Compre seu carro ou moto em um particular e financie com a gente. F:3088-1268/9175-5953

3.3 Motos

GOL 06 - 1.0, AR, 2p. F: 9636-1697

3.5 Peças e Serviços

XTZ 125 04/05 - Preta, toda origi- nal. Único proprietário. R\$ 3.800,00.

4 TRABALHO E FORMAÇÃO PROFISSIONAL

NOVA AGÊNCIA- Doméstica e Babás com ótima referência. F:3222-3332/8734-9480

3 VEÍCULOS

3.1 Automóveis

3.1 Automóveis

DOBLO 02-EX 1.3, 16v, comple- to. F. 8802-0216/3213-1858

3.1 Automóveis

STRADA ADVENTURE 03 - Completa, cor prata. Preço a combi-

3.1 Automóveis

PAMPA 93 - Motor AP, gás natu- ral, em perfeito estado. F. 3213-

COMISSÃO PRÓ-FUNDAÇÃO DO SINDICATO DOS TRABALHADORES E TRABALHADORAS NA AGRICULTURA FAMILIAR DE NOVA CRUZ-RN EDITAL DE CONVOCAÇÃO ASSEMBLÉIA GERAL DE DISSOCIAÇÃO E FUNDAÇÃO

AVISO DE LICITAÇÃO PROCESSO LICITATÓRIO PMSJ/RN nº 002/2010 PREGÃO PRESENCIAL nº 002/2010 FUNDAMENTO LEGAL: Lei nº 10.520/2002

Transporte Escolar

TRANSPORTE ESCOLAR - Va- gas manhã e tarde. Noturno ex- clusivo regresso pré Neves. F: 9983-3598/3086-1158

5.5 Saúde

PLANOS MEDMAIS-Amil,Hapvi- da.8805-4229/3086-1978

5.6 Serviços Para o Lar

Eletrodomésticos e Utensílio

Serviços de Mensagens

ALINE MENSAGENS X CESTAS -Preços Promocionais! F:3213-1369/9155-6111.

5.7 Serviços Profissionais

DETECTIVES

5.2 Educação e Ensino

Cursos e Escolas

5.2 Educação e Ensino

CURSO- MILITAR COMANDAN- TE ZAMPIER - Seja um Marinhei- ro, Sargento ou Oficial das Forças Armadas.

5.2 Educação e Ensino

MARIDO DE ALUGUEL-serviços eletrônicos/hidráulicos. Consertos domésticos em geral. 8847-2294

5.7 Serviços Profissionais

CARTAO VISITA 1000 4 X 1- R\$95,00.Megarte.3221-1795/ 8809-5597

5.5 Saúde

PLANOS MEDMAIS-Amil,Hapvi- da.8805-4229/3086-1978

5.6 Serviços Para o Lar

Eletrodomésticos e Utensílio

Serviços de Mensagens

ALINE MENSAGENS X CESTAS -Preços Promocionais! F:3213-1369/9155-6111.

5.7 Serviços Profissionais

DETECTIVES

5.2 Educação e Ensino

Cursos e Escolas

5.2 Educação e Ensino

MARIDO DE ALUGUEL-serviços eletrônicos/hidráulicos. Consertos domésticos em geral. 8847-2294

6.4 Oportunidade

GENÁRIO-Os melhores salga- dos&massas para festas e lan- chonetes. F:3214-7343

6.6 Turismo

VENDO CADEIRA - P/ limpeza e pequenas manutenções em edifi- cios. Modelo ABN, com cinto e trava-queda mais 160m de corda de nylon, com três capas tipo alp- nista. E também usada em descida de emergência. F: 3223-3372/ 96087435

6.6 Turismo

VDO EQUIP. DE PADARIA - Mo- deladora, Cilindro, Mexedeira SETTA, armários novos usados, divisora de pão mesa e balcão 2m inox. F: 8808-4939

6.2 Comunicados, Recados e Editais

LIZANDRO ATRAENTE TURIS- MO-passeios,locação de vans, au- tomóveis,microônibus e by night. F:9981-3569/8866-0096

6.8 Sexy Shop

PASSAGENS GOL/TAM-Promo- ção P/todo o Brasil a partir de R\$ 300,00 e América do Sul. F:8749- 3999/9922-1505/9147-3999.

6.8 Sexy Shop

VDO PASSAGENS AÉREAS- TAM/VARIG.8881-7933/9947- 0421.

6.8 Sexy Shop

PATRICIA- 9906-0156 \*\*\*GRAZY\*\*\*-C/local.9607.2946

ANÚNCIOS QUE DISCRIMINEM NÃO É LEGAL Art. 373-A. Ressalvadas as disposições legais destinadas a corrigir as distorções que afetam o acesso da mulher ao mercado de trabalho...

USE ESTA ARMA CONTRA O CRIME E A VIOLÊNCIA. DENUNCIE. A LIGAÇÃO É GRATUITA E A SUA IDENTIDADE NÃO SERÁ REVELADA. DISQUE DENÚNCIA 0800-84-29-99

EXPLORAÇÃO SEXUAL DE CRIANÇAS E ADOLESCENTES É CRIME. DISQUE DENÚNCIA 0800 84 2999



**FÁBIO PACHECO**  
fabiopacheco.m@dabr.com.br

## drible curto

### Fora de sintonia

Confesso que ainda não consegui entender o discurso da nova gestão alvinegra. Logo após a apoteótica apresentação da diretoria, na segunda-feira, escutei uma entrevista do vice-presidente de finanças e patrimônio, Severino Rodrigues da Silva, queixando-se dos excessivos gastos do clube com energia elétrica, número de funcionários acima do necessário, despesas bem acima da receita e que o clube adotará um planejamento para reduzir o seu passivo.

Até aí tudo bem, concordo em grau, número e gênero com o dirigente, pois a saúde do ABC depende de um bom gerenciamento financeiro, mas só que o seu discurso não bate com a prática. Se a ordem é fechar a torneira, precisava de um show na posse? Ou pra quê essa tal de pré-temporada em Martins? Gastos desnecessários e que poderiam ser revertidos para o fortalecimento do plantel, ou alguém acha que Didi Duarte está satisfeito com o grupo que tem?

#### O Nordestão vem aí...

A reedição da Copa Nordeste, que reergueu o futebol da região na década de 90, começa a ganhar forma. Amanhã, no escritório de advocacia de Eduardo Rocha, o presidente da Liga, acontecerá uma reunião decisiva entre os 15 clubes filiados. Pelo andar da carruagem, tudo indica que poderemos ter o retorno da competição ainda neste ano. Excelente notícia para o futebol do NE.

#### Túlio empresário

Fanfarrão, político, goleador e agora empresário. Túlio não deixou por menos e colocou o olho no meia Tiago Potiguar, um dos destaques do Potiguar no Campeonato Estadual de 2009. Maravilha prometeu arranjar um empresário para gerenciar a carreira da jovem promessa, mas se bem que depois do importante elogio, já deve ter gente oferecendo papel para Tiago assinar.

#### Gato na Copinha

A Federação Paulista de Futebol convocou o jogador Aldeflan, do América-MG, para prestar esclarecimentos sobre um possível caso de gato na Copa São Paulo de Futebol Júnior. A denúncia partiu do Americano-MA, clube onde atuou e que segundo colegas teria 21 e não 18 anos. Uma coisa é certa, nesta gigantesca competição de 94 equipes deve ter gato aos montes.

#### De olho nas libras

A diretoria do Manchester United anunciou que possui em caixa R\$ 209 milhões para investir em novas contratações na temporada 2010. Depois desta notícia, o que deve ter de cartola e empresário de atleta brasileiro se reunindo neste momento para dar um jeito de colocar a mão numa parte deste dinheiro.

### Entre os melhores

O goleiro brasileiro Júlio César, da Inter de Milão, foi eleito pela IFFHS (Federação Internacional de História e Estatística de Futebol) como o terceiro melhor goleiro do mundo em 2009. O espanhol Casillas, do Real Madrid, é o primeiro, enquanto Buffon, da Juventus aparece em segundo. Pura discriminação, pois Júlio é melhor que os dois juntos.



EFE/MARCELO SAYAO

# O primeiro teste cruzmaltino

**Vasco estreia hoje na temporada enfrentando a seleção capixaba em jogo amistoso**

**O** Vasco faz a sua estreia na temporada hoje à noite, num amistoso contra a seleção capixaba, no estádio Engenheiro Araripe, em Vitória. Para os jogadores, que vêm treinando duro nesta pré-temporada que acontece em terras capixabas, é a chance de colocar em prática o futebol requisitado pelo técnico Wagner Mancini.

Destaque do time em 2009, Carlos Alberto acha que chegou a hora da verdade: "A cobrança começa deste amistoso. Nós jogadores estamos sempre tentando provar alguma coisa e isso é bom. É claro que não estamos no estágio ideal, mas nós vamos entrar em campo para vencer", disse.

Carlos Alberto está ansioso pela estreia na temporada e também pelo fato de poder enfrentar os principais times do futebol brasileiro, o que não acontecia em 2009, quando disputou a Série B. Para ele, ter jogado a segunda divisão será

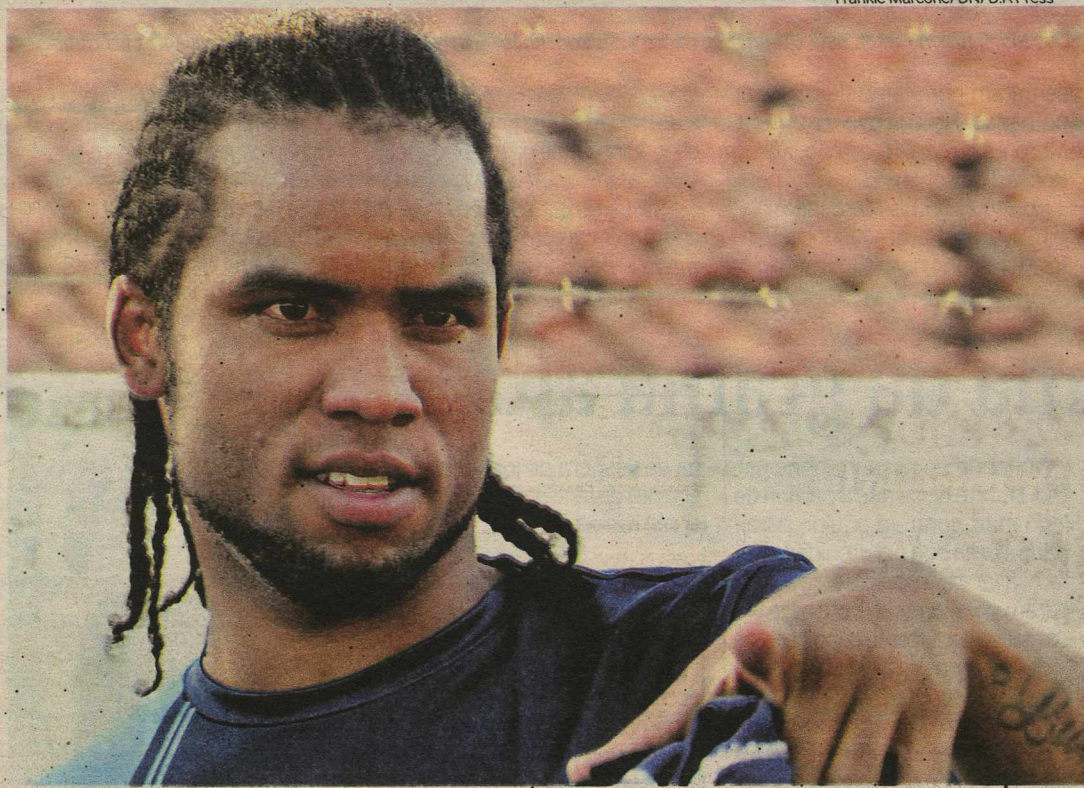

Carlos Alberto diz que cobrança da torcida será maior do que em 2009

útil ao Vasco, que aprendeu a respeitar mais os adversários. "É ótimo ter pela frente times de grande porte, como São Paulo, Fluminense, Flamengo, Cruzeiro e outros. Quando eu estava no Porto, queria sempre enfrentar o Real Madrid, o

Manchester", afirmou.

Sobre a possibilidade de enfrentar o próprio irmão, Fernando, quando enfrentar o Flamengo, Carlos Alberto respondeu ao vice de futebol do rival, Marcos Braz, que havia incitado o duelo. "Na verdade não

existe o jogo Carlos Alberto x Fernando. É Vasco x Flamengo! E sobre uma declaração que escutei de um dirigente do adversário, que o Fernando é o irmão que fez a escolha certa, engano seu, pois sou muito feliz no Vasco", encerrou.

### COPA SÃO PAULO TRICOLOR GOLEIA E SE CLASSIFICA

Depois da classificação do Paulista de Jundiaí para a próxima fase da Copa São Paulo de Futebol Júnior, outra equipe do estado conseguiu vaga para seguir na competição nacional, mais importante da categoria. Ontem, o São Paulo enfrentou o Vitória, em Jaguariúna, e venceu por 4 x 0. A fase de mata-mata da Copinha ainda contou com a eliminação do Vasco. Na primeira partida eliminatória, contra o Paulista, o time carioca perdeu por 3 x 1.

#### Egito

Depois dos jogos válidos pelos grupos A e B, foi a vez dos times do C entrarem em ação pela Copa Africana de Nações. Ontem, um duelo entre gigantes do continente foi realizado na cidade de Benguela, em Angola. Com Egito e Nigéria em campo, quem levou a melhor foram os egípcios, que venceram por 3 x 1. Com a vitória, de virada, por 3 x 1, o Egito abriu a Copa Africana de Nações com três pontos, liderando o Grupo C da competição de seleções.

# Prova de fogo em Natal

Fotos: Ana Amaral/ DN/ D.A Press

**Confrontos de América e ABC contra clubes da Paraíba marca dia de amistosos no Frasqueirão e no Machadão**

Bruno Vasconcelos  
brunovasconcelos.rm@dabr.com.br

Os torcedores de ABC e América terão hoje uma chance real de ver um esboço dos times que devem entrar em campo na primeira rodada do Campeonato Estadual, no dia 24. É que desta vez os clubes de Natal enfrentarão equipes profissionais e da primeira divisão do futebol paraibano. O ABC joga às 16h contra o Auto Esporte e o América enfrenta, às 20h, o Botafogo, ambos de João Pessoa.

No alvirrubro, os principais jogadores ainda não começarão jogando, caso dos atacantes Adriano Magrão, Ronny e o meia argentino Martín Hernánes, que foram os últimos a se apresentarem ao técnico Paulo Moroni e deverão ser avaliados somente com o grupo nos próximos testes. "Estamos na terceira e última etapa de nossa pré-temporada que é o trabalho tático. Antes passamos pelas etapas de treinos físicos e técnicos. Estes amistosos são importantes para a avaliação dos jogadores e para a definição do grupo", relata Moroni.

Sobre o jogo contra o Botafogo, o treinador confirma que deverá escalar o time que vem treinando na semana e que aqueles que se apre-



Luís Maranhão, no lance, está confirmado para o amistoso. Ao lado, o meia argentino Martín com as cores alvirrubras

sentaram por último devem ficar no banco. No coletivo de ontem, Moroni saiu com Rodolpho; Edson Rocha, Robson e Adalberto; Thoni, Júlio Terceiro, Luís Maranhão, Diogo Oliveira e Berg; e Maurício Pantera e Helinho no ataque.

Entre os reservas, a novidade foi a "estréia" do argentino Martín, que chegou no clube na segunda-feira. O meia que estava no Joinville de Santa Catarina está em fase de adaptação ao calor do Nordeste, mas afirmou que as altas tempera-

turas de Natal não serão problema. "Este é um desafio interessante na minha carreira. O clima é bastante quente, mas estamos trabalhando forte para que essa adaptação seja a mais rápida possível", disse o argentino de 26 anos em bom "portunhol".



## Didi reclama da grama alta

O alvinegro de Ponta Negra entra em campo às 16h, no Frasqueirão, para enfrentar o Auto Esporte, que subiu da segunda divisão do paraibano no ano passado. O treinador Didi Duarte não fez mistério em relação ao time que entrará em campo. A única "dúvida" que ronda a Vila Olímpica é em relação à altura do gramado do estádio Frasqueirão. Esta, aliás, deverá ser uma "arma" do alvinegro no estadual deste ano. "Nosso gramado está muito alto, o que vem dificultando a pontaria dos nossos atacantes. Só que nós estamos treinando neste campo e nossos adversários não. E se cortamos a grama, ganharemos mais velocidade, o que facilita nosso contra-ataque", tenta explicar o treinador.

Voltando ao assunto principal, Didi Duarte disse que a partida de logo mais contra a equipe paraibana é uma boa oportunidade para avaliar os jogadores que chegaram por último. "É bom para ver se estes atletas terão condições de jogar na primeira rodada do estadual", acrescenta. Sobre a ida do time para treinar em Martins na última semana de pré-temporada, o treinador transpareceu preocupação em concentrar um time muito distante de casa. "Martins fica a quase 500km de Natal e essa viagem vai cansar muito os jogadores. Agora, é muito importante que saíamos daqui de Ponta Negra para focarmos só no jogo de estreia na competição. Martins pode ser uma boa opção para a sema-

na de véspera de jogos contra as equipes distantes, como as de Mossoró", ressalta Duarte.

### Reforços

Questionado sobre reforços, o técnico mudou o tom em relação à urgência de se trazer quatro jogadores de "peso" para já entrarem no time. Didi quer atletas para o ataque, porém diz que prefere começar o estadual com o plantel de hoje do que ter que trazer "qualquer jogador de nome só para agradar a torcida". O time começar a partida com: Yamada, Paulinho, Leonardo, Tiago Garça e Delano; Marquinhos, Bileu, Leandro e Gabriel; Carlinhos e João Paulo. O ingresso vai ser de R\$ 20 (cadeira) e R\$ 10 (arquibancada).



Técnico aguarda pelo corte do gramado

EDGARZÃO

## ASSU FAZ AMISTOSO

O Assu vai fazer o seu terceiro amistoso nesta quarta-feira. O Camaleão do Vale enfrenta o selecionado do município de Baraúna, às 20h30, no estádio Edgarzão, em Assu. O jogo, contra uma equipe amadora, servirá para o treinador Hugo Sales testar os atletas que não atuaram ou tiveram poucas oportunidades nos dois primeiros amistosos. A torcida poderá ter o primeiro contato com o lateral-esquerdo Bruno Santa Rosa. Além disso, os volantes Nildo e Allan e o meia Leandro Mineiro, que já defenderam o Camaleão em outras oportunidades, reestrem com a camisa do time.