

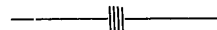

ARQUIVO HISTÓRICO ULTRAMARINO



CONSELHO ULTRAMARINO

BRASIL—RIO GRANDE DO NORTE

1699, Agosto, 31

Lisboa

Caixa

1

Doc. N.º

48

1699, Agosto, 31, Lisboa

CONSULTA do Conselho Ultramarino ao rei D. Pedro II, sobre carta do capitão-mor do Rio Grande do Norte, Bernardo Vieira de Melo, acerca de uma nau castelhana, em que viajava o governador de Buenos Aires, D. Manuel de Prado Maldonado, que foi socorrida no porto do Rio Grande.

Anexo: carta.

AHU-RIO GRANDE DO NORTE, Cx. 1, D. 45 e 48

AHU_ACL_CU_018, Cx. 1, D. 48

Como segue Libra 17
de Maio de 1744



O Capitão Major do Rio Grande Pedro
 Vieira de Almeida em carta de 6 de Maio
 1744. em da Carta a D. Manoel de
 1744 de V. M. e parecera a D. Manoel de
 quella terra humo grande peço e vendoso
 com mto sobre hums bayes sem saber o
 qm em q. e para nem q. d. a. h. a. d. a. a.
 e a. n. a. b. poder reconhecer por estar em
 distancia, he mandada a. m. n. m. e. p. e. r.
 a. qual se. p. m. e. s. q. e. l. o. m. e. u. b. a. e. q. u. e. o.
 Capitão a. d. m. e. a. d. i. c. a. l. i. e. e. s. e. r. e. m. e. o.
 de. l. e. a. s. a. g. e. A. l. m. i. r. a. n. t. e. d. e. P. o. r. t. a. (q. u. e. a.
 e. d. o. m. i. n. o. d. e. l. e. a. s. g. e. p. e. r. m. e. n. t. e. d. e. i. n. f. a. n. t. e. a.
 b. o. s. d. e. l. e. a. s. n. a. d. J. a. b. i. a. e. p. a. r. a. g. e. m. e. r. e. g. u. e. r.
 A. l. m. i. r. a. n. t. e. e. p. e. l. l. a. m. e. n. t. e. d. e. l. e. a. s. g. e. p. e. r. m. e. n. t. e. d. e. i. n. f. a. n. t. e. a.
 (m. e. r. e. s. h. a. v. i. a. f. u. m. c. a. r. n. e. e. h. a. n. d. o. i. a. d. a. m. b. e. m.
 a. m. b. e. m. e. m. c. a. b. v. e. s. e. p. e. n. d. e. g. e. n. d. e. s. a. f. f. e. r.
 n. e. s. d. e. p. e. r. m. e. n. t. e. e. a. d. i. c. a. l. i. e. e. s. e. r. e. m. e. o.
 q. u. e. s. o. m. i. t. a. s. e. s. a. b. i. t. a. d. o. s. d. e. l. e. a. s. g. e. p. e. r. m. e. n. t. e. d. e. i. n. f. a. n. t. e. a.
 q. u. e. a. p. e. r. m. e. n. t. e. e. s. e. r. e. m. e. o. f. a. z. e. r. e. m. e. o.
 d. e. c. a. r. n. e. e. s. e. m. v. e. n. t. o. s. l. e. n. h. a. n. t. e. s. p. e. r. m. e. n. t. e. d. e. i. n. f. a. n. t. e. a.
 m. e. s. e. q. u. e. m. e. s. d. e. l. e. a. s. g. e. p. e. r. m. e. n. t. e. d. e. i. n. f. a. n. t. e. a.
 a. m. b. e. m. e. m. c. a. b. v. e. s. e. p. e. n. d. e. g. e. n. d. e. s. a. f. f. e. r. e. m. e. o.
 m. a. n. u. e. l. l. e. p. e. r. m. e. n. t. e. e. s. e. r. e. m. e. o. f. a. z. e. r. e. m. e. o.
 e. p. e. r. m. e. n. t. e. d. e. i. n. f. a. n. t. e. a. e. m. e. o. e. m. a. q. u. a. l. v. e. n. t. a.
 s. q. u. e. a. p. e. r. m. e. n. t. e. e. s. e. r. e. m. e. o. f. a. z. e. r. e. m. e. o.
 P. e. r. m. e. n. t. e. d. e. l. e. a. s. g. e. p. e. r. m. e. n. t. e. d. e. i. n. f. a. n. t. e. a.
 m. a. n. u. e. l. l. e. e. q. u. a. l. h. e. p. e. d. i. a. o. m. e. s. m. o. q. u. e. p. e. r. m. e. n. t. e. d. e. i. n. f. a. n. t. e. a.
 e. c. o. m. o. e. n. t. e. n. a. c. e. n. a. d. s. e. r. e. m. e. o. f. a. z. e. r. e. m. e. o. e. q. u. e. p. e. r. m. e. n. t. e. d. e. i. n. f. a. n. t. e. a.
 e. s. e. r. e. m. e. o. f. a. z. e. r. e. m. e. o. e. q. u. e. p. e. r. m. e. n. t. e. d. e. i. n. f. a. n. t. e. a.
 e. s. e. r. e. m. e. o. f. a. z. e. r. e. m. e. o. e. q. u. e. p. e. r. m. e. n. t. e. d. e. i. n. f. a. n. t. e. a.

Carta de D. João de Sá, governador
de Pernambuco, para o capitão
de guerra de São Paulo, D. João de Sá,
relatando a situação da guerra
contra os índios e a necessidade
de reforço de tropas e armamentos.
Data: 11 de maio de 1612, em
Pernambuco.

João de Sá, governador
de Pernambuco, ao capitão
de guerra de São Paulo,
bem na forma em que
foi ordenado e praticado
da paz e a guerra que
se fez e se faz.
Data: 31 de maio de 1612.

João de Sá

Antônio de Sá

João de Sá

Pernambuco e São Paulo

122
e)
123
124
125
126
127
128
129
130
131
132
133
134
135
136
137
138
139
140



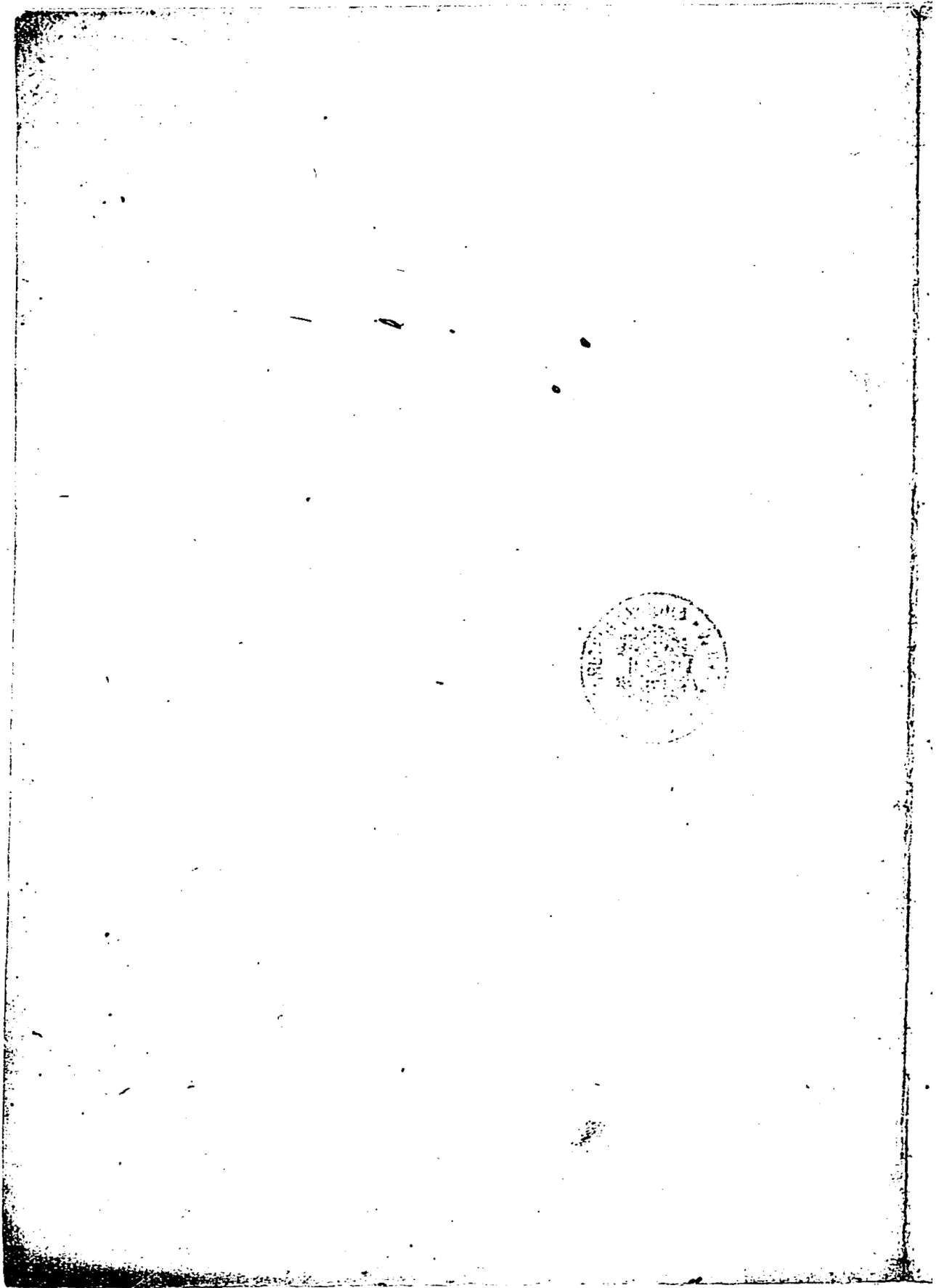

31 de Agosto

Do Conde de Villar

(Vobros qd) esouise o Cap. ^{am} mor do Rio Grande
& Sr. D. Maria de Alvelo a sua de ficar naquelle
parte sua nas Castellanas q' a minha parte
falta de materia e a. raths e etc. ad yov. de
Buenos Aires, q' mia rulta.

B. P.

A.

R.

D. 21

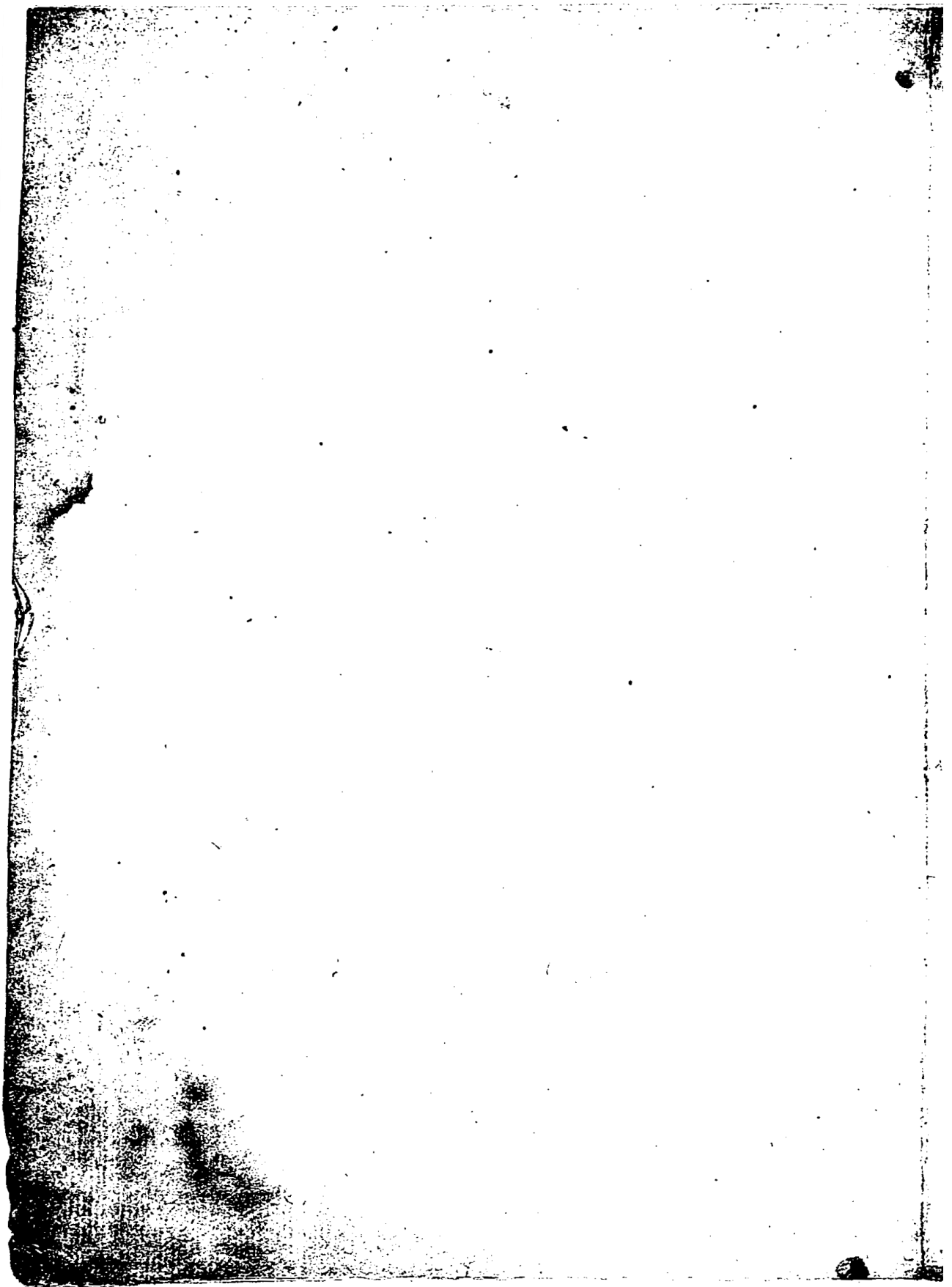

Signoride

Edo. Brigi

di Cap.

Do. Cap. ma. Comendatario

11. 2. 39.

Comendatario della Chiesa di S. Maria
di Cap. ma. Comendatario
e Curato della parochia di S. Maria

Com.